



Краевая массовая газета

www.ap22.ru

Нас читают 100 лет

Издается с 12 августа 1917 года

# Алтайская ПРАВДА

Храним традиции. Шагнем в будущее



Вторник,  
2 июля,  
2019 год

№ 117

(29998)



ГЛАВНОЕ

## На вкус и цвет товарищи есть!

Фото А. КАСПРИШИНА



На праздничном шествии.



Привет, «Золото Алтая»!

**Один из счастливиц уехал с «АлтайФестом» в выигранном автомобиле – после небольшого перерыва на Алтае вновь в размахом прошел межрегиональный фестиваль напитков.**

«НАСЛЫШАНЫ, ПОТОМУ И ПРИЕХАЛИ»

— Мы семьей в этот раз на «АлтайФесте» в третий раз. Специально приезжаем, останавливаемся на эти дни в гостевом доме в Белокурихе. Внуку Матвею 4 года, ему здесь нравится, да и мы отмечаем, что детских площадок в этом году больше — под все возраст, — говорит рубцовчанка Татьяна Мищенко. В отличие от них семья Оленбург: Анастасия, Михаил и их дети — пятилетний Дима и шестилетняя Валя из Петропавловского района — на празднике впервые. «У нас многие с села Антоньевка специально на «АлтайФест» ездят. Ну и мы в этом году решили. Благо не так далеко добираться. Пока не пожалели, нравится все, включая погоду, хорошо даже, что не так жарко, — улыбаются супруги. Помимо землячков на фестивале довелось встретить новосибирцев, омичей и томичей, красноярцев. О нашем фестивале напитков слышали в разных уголках России, а уж в Сибирском федеральном округе он точно хорошо известен.

«Алтайский край в этом отношении уникален — нигде по стране такого масштабного гастрономического фестиваля не проводится, — отметил открывавший фестиваль вице-губернатор правительства края Анатолий Лукьянов. — И самое главное — нам не стыдно за свою продукцию, которую сегодня можно повстречать на торговых прилавках в других регионах, — она действительно качественная, из натурального сырья».

Игрушечный экскаватор и настоящая «Лада»

В седьмом «АлтайФесте» приняли участие около 25 тысяч человек. По предварительным подсчетам, было выпито около 80 тонн напитков местных производителей — квасов, лимонадов, газировок, пенных... На целых три дня «Сибирское подворье» превратилось в авансцену череды дегустаций, концертных развлекательных программ, конкурсов и игр. Апофеозом стал парад главных участников — ведущих региональных предприятий пивобезалкогольной отрасли и производителей продуктов питания.

Красочной колонной, с ростовыми куклами, квадроциклами, цветными дымовыми шапками, к месту открытия фестиваля прошествовали как бывалые участники, так и новички — ими в этом году стали «Барнаульский пищевой», Логовская сыроварня, компания «Форклифт», занимающаяся спецтехникой, в том числе погрузчиками.

Каждый участник-производитель помимо презентации своей продукции подготовил для зрителей различные шоу и конкурсы. Так, относительно молодой пивоваренный завод — Борихинский за каждый приобретенный стакан напитка выдавал специальную «зачетку» — в нее ставились отметки о достижениях в различных конкурсах. Отличники смогли посостязаться в выигравшем автомобиле «Лада Гранта», велосипеда и других ценных призов. Это было впервые.

(Окончание на 3 стр.)



Напитки на любой вкус для любого возраста.



На фестивале одна концертная программа сменяла другую.

### СОБЫТИЕ

## Стройотрядовский памятник

**29 июня в Барнауле торжественно открыли памятный знак в честь юбилея стройотрядовского движения на Алтае. Монумент из индийского гранита установили в сквере у площади Сахарова.**

На церемонии присутствовали губернатор Виктор Томенко, председатель АКЗС Александр Романенко, члены правительства, депутаты, ветераны-стройотрядовцы и нынешние студенты.

Многие участники церемонии пришли в стройотрядовских куртках с эмблемами и наградами. В такой куртке у памятника знака появился и Александр Романенко, который тоже когда-то работал в стройотряде.

Виктор Томенко на открытии памятника поблагодарил ветеранов движения за то, что они заботятся о студенческом отряде «Алтай», и обратился к сегодняшним студентам со словами, что это место, на котором установили монумент, может стать знакомым для них.

— Очень важно, что сегодня здесь объединились разные поколения. Мы знаем о выдающихся успехах разных лет нашего краевого студенческого



Руководители края и несколько поколений стройотрядовцев.

отряда. Знаем наши победы во всесоюзных, всероссийских соревнованиях. Знаем про те знамена, которые переданы на вечное хранение студенческому отряду «Алтай». Такое в нашей истории происходило дважды. А те достижения и те победы, которые в последние годы сделали наши ребята и девчата, — это гордость не только студенческого, но и всего Алтайского края, — сказал губернатор. Двухметровый памятный

знак собран так, что просвет в середине образует форму строительного мастерка — символа строительных студенческих отрядов. На правой стороне от мастерка расположена эмблема краевого студенческого отряда «Алтай», а на левой — надпись о том, чему посвящен этот знак.

В 2019 году движение студенческих отрядов России отметит 60-летний юбилей. А в Алтайском крае этому движению уже 55. Однако на установ-

ленном монументе значится дата «50 лет». Как пояснил «Алтайской правде» руководитель краевого отделения организации «Российские студотряды» Василий Куц, монумент задумали сделать в 2014 году, как раз к 50-летию, однако ушло еще пять лет, чтобы воплотить задуманное в камне и установить памятный знак в центре Барнаула.

Александра КУЗНЕЦОВА (фото автора).

### Масштабная подготовка

В Барнауле состоялось заседание рабочей группы по подготовке к проведению 75-летнего юбилея Победы в Великой Отечественной войне.

Было решено, что в 2020 году фамилии 25 погибших воинов занесут на памятные стелы мемориала Славы. Кроме того, горожане увидят в этот раз необычный салют на 9 Мая. Предполагается, что в небе появятся тематические фигуры из залпов, например, с изображением самолетов.

Организаторы планируют устроить выступления бронетехники. В празднике будут участвовать парашютисты и спецназ Росгвардии, сообщает официальный сайт краевого правительства.

Также в День Победы пройдет театрализованная реконструкция одного из военных событий. Подарки для ветеранов хотят изменить в честь 75-летия Победы. Пока остановились на том, что нужно узнать пожелания самих ветеранов.

### Под защитой

В Мамонтовском заказнике выделили зону особой охраны. Площадь выделенной зоны составила 1816,6 га — почти 30% от покрытой лесом площади района.

Территория захватывает участки в границах Гуселетовского и Мамонтовского участков лесничеств Новичихинского лесничества.

Усилить режим охраны было необходимо для сохранения экосистем Касмалинского ленточного бора и системы мамонтовских озер. В период выведения потомства животным следует обеспечить покой, поэтому с 15 марта по 15 августа там запретили заготавливать древесину. Рубку нельзя проводить у водоемов, к примеру, у озер и родников с охранной зоной шириной 50 м, вдоль ручьев и мелких рек, в местах обитания животных и растений, занесенных в Красную книгу региона.

Мамонтовский заказник — третья в крае охраняемая природная территория в ленточных борах с зоной особой охраны. Еще две — в Касмалинском и Панкрушихинском заказниках. Такие же зоны и установления периодов покоя планируют выделить в Алеусском, Корниловском, Кулундинском и Завьяловском заказниках. Они на стадии согласования.

Алёна ИВАНОВА

### В школу — через госуслуги

С 1 июля начался прием заявлений на зачисление в 1 класс детей, не зарегистрированных на закрепленной за общеобразовательным учреждением территории. Документы будут принимать, пока в школах есть свободные места.

Во все общеобразовательные организации Алтайского края заявления подавать можно не только лично, но и через региональный образовательный портал школудети или esu.edu22.info, имея подтвержденную регистрацию на сайте госуслуг.

Как пояснили в региональном Минобразования, в приеме могут отказать только из-за отсутствия свободных мест. В этом случае родители (законные представители) ребенка для решения вопроса о его устройстве в другую общеобразовательную организацию обращаются непосредственно в орган местного самоуправления.

Светлана ЯКОВЛЕВА

Эти и другие новости читайте на сайте: www.ap22.ru

### ПРОГНОЗ

в крае	сегодня	в Барнауле
	Ветер северо-западный, 3-8 м/с, с усилением в отдельных районах до 13 м/с.	
+21° +26°		+22° +24°
3 июля		
день	ночь	Ветер юго-западный, 3-8 м/с, местами порывы до 13 м/с.
+23° +28°	+10° +15°	
4 июля		
день	ночь	Ветер юго-западный, 3-8 м/с, местами порывы до 13 м/с.
+25° +30°	+11° +16°	

# 305

ПУТЕВОК ПРИОБРЕТУТ РАБОТОДАТЕЛИ ДЛЯ СОТРУДНИКОВ ПРЕДПЕНСИОННОГО ВОЗРАСТА

По закону, вступившему в силу в 2019 году, любой работник может пойти на санаторно-курортное лечение не ранее чем за пять лет до назначения ему страховой пенсии по старости. Действующие пенсионеры тоже имеют такое право. За приобретение путевок Фонд социального страхования готов компенсировать 30% от суммы начисленных страховых взносов.

КАЛЕНДАРЬ «АП»  
Для пешеходов и водителей

3 июля — День ГАИ (День ГИБДД МВД РФ).

С июня 1998 года ГАИ — Госинспекция по безопасности дорожного движения (ГИБДД) МВД РФ, с июля 2002 года — вновь Госавтоинспекция (ГАИ).

ГИБДД проводит ряд важных мероприятий по вопросам безопасности дорожного движения, причем для всех участников дорожного движения различных возрастов. Так, например, мобильный передвижной комплекс «Академия дорожной безопасности», оборудованный на базе автобуса ПАЗ, ездит по дорогам и дворам Барнаула.

Инспекторы ГИБДД ведут выездные уроки безопасности.

**Уважаемые подписчики!** ПОЧТА РОССИИ

Идет ДОСРОЧНАЯ ПОДПИСНАЯ КАМПАНИЯ на 1 полугодие 2020 года. До 31 августа 2019 года можно оформить подписку в любом почтовом отделении по ценам прошлого полугодия.

**ПО303** индекс (с официальными документами) — 990 руб.

**ПО300** индекс (без официальных документов) — 528 руб.

**ПЗ652** индекс (льготная подписка для участников и ветеранов ВОВ, инвалидов I и II групп) — 330 руб.

Обратите внимание: произошла замена подписных индексов.



МЕДИЦИНА

# «Небесный» вариант спасения

**Время дорого. Нет, бесценно, когда речь идет о спасении жизни. Так, на днях врачи перинатального центра «ДАР» спасли жизнь родившемуся в Славгороде мальчику. На свет он появился с тяжелой патологией, и страшно представить, что было бы, не подоспей на вертолете врачебная бригада...**

Куда сядет Ми-8

Без санавиации современная медицина невозможна, врачи не понаслышке об этом знают и потому большие надежды возлагают на вертолетную площадку, строительство которой начнется вскоре рядом с медицинским кластером в нагорной части краевой столицы. О «небесных» алгоритмах медицины, социальных вызовах и личной ответственности человека за свое здоровье мы говорим с главным врачом краевого клинического перинатального центра «ДАР» Ириной Молчановой.

– Ирина Владимировна, про реанимобили со всем необходимым на борту для спасения человека в дороге мы писали много раз. Расскажите, в каких случаях принимается решение использовать вертолеты.

– Это не просто скоростное транспортное средство. Ми-8 – оснащенная современным оборудованием площадка, на которой врачи оказывают человеку помощь даже в полете. Для сравнения. От Славгорода до Барнаула реанимобиль едет шесть часов, вертолет же долетает за полтора. Это к вопросу о необходимости вертолетной площадки рядом с медкластером. За полгода наши врачебные бригады совершили около 250 выездов и вылетов, в большинстве случаев в их помощи нуждались новорожденные. Врачи прибывают на место, стабилизируют больного, после чего возвращаются в краевой центр. В пути они контролируют состояние пациента. Вероятность того, что такая помощь понадобится за шесть часов в реанимобиле, намного выше, чем за час полета.

– За рубежом вертолеты садятся прямо на крыши госпиталей. Почему на Алтае нельзя организовать такие площадки?

– Сравнения с другими странами некорректны, так как расстояния несопоставимы. Если лететь недалеко, подходят легкие вертолеты, для них



Еще одна спасенная человеческая жизнь.



Ирина Молчанова.

не нужны специальные посадочные площадки. Нам из-за разветвленной сети муниципалитетов, их удаленности от краевых клиник такая техника не подходит, а Ми-8 на крышу медицинского учреждения не сядет. Именно потому мы говорим о необходимости строительства площадки для него.

## УПРАВЛЯЕМЫЕ РИСКИ

– Имеют ли патологии беременных, требующие экстренного вмешательства врачей, какие-либо региональные особенности в нашем крае?

– Статистика одинакова во всем мире. У будущих мам из группы риска случаются кровотечения, преэклампсия, преждевременные роды, но на первом месте – декомпенсация соматической патологии,

когда в период вынашивания ребенка обостряются сахарный диабет, холециститы, панкреатиты, пиелонефриты, возникают острые нарушения мозгового кровообращения, гипертонические кризы.

– У кого есть вероятность попасть в группу риска?

– Сегодня практически каждой ожидающей ребенка женщине нужны особые условия для вынашивания. В группе высокого риска – 35% беременных, низкого – 8, остальные – в средней. В последнее десятилетие изменилась сама структура рожавших. С одной стороны, выросла доля женщин, выбирающих многодетность, с другой – сегодня заняты профессионалы откладывают первые роды к тридцати годам, а то и позже, успевая к этому моменту накопить соматическую патологию. Таков современный мир.

– А могут ли врачи заранее предвидеть возможные осложнения?

– Мы уверенно говорим об управляемости рисков при плановом ведении беременности, когда наверняка знаем, с какими проблемами встретимся. Специалисты «ДАР» консультируют врачей женских консультаций районов края, помогают наблюдать будущих мам из групп риска, для них заранее составляется маршрут. Следуя ему, когда приходит время, женщины благополучно родоразрешаются в межрайонных или краевых медицинских учреждениях. Но всегда существует вероятность непереносимости, угрожающих жизни женщины и малыша ситуаций, таких как отслойка плаценты, скажем. Нет сегодня научного инструмента, чтобы предсказать их заранее. Как невозможно построить высокотехнологичные центры в каждом

районе. Выручает санавиация. Она делает равнодоступной современную медицинскую помощь для жителей и Барнаула, и отдаленной Бурлы.

## Поколение «принцесс»

– Сейчас в Интернете активно осуждают вашу коллегу из Владимирской области за ее заявление, цитирую: «Чем раньше женщина родит, тем здоровее будет ее поколение, тем лучше для нее самой». Прокомментируйте это высказывание.

– Никто не призывает девушек бросать учебу в школах и вузах. Но они должны помнить о том главном, что назначено им природой. Продолжить свой род. Мы не вечны, но остаемся в детях. И приходим в мир прежде всего для того, чтобы передать родовую генетику новому поколению. Если человек намерен завершить ее на себе, это его выбор. Но последствия такого решения он должен сопоставлять с высшим смыслом бытия. Это личная мера ответственности.

– Есть ли у врачей инструменты «воспитания» общества или они просто принимают социальные вызовы?

– В первую очередь медицина выполняет социальный заказ. Конкретными медицинскими мерами повлиять на нынешнюю идеологию – рожать после тридцати – невозможно, как бы мы ни старались. Задача врачей – предотвратить преждевременную смерть. Профилировать социальные значимые заболевания, формировать навыки ЗОЖ, убеждать людей в необходимости диспансеризации... Увы, социум пока побеждает. Это мы еще не касались проблем грудного вскармливания. Нет равноценной замены молоку матери при всем богатстве выбора детского питания в магазинах. Кормить дитя грудным молоком не только дар, но и труд, и потому молодые мамы часто отказываются от него, что плохо сказывается на здоровье ребенка.

– Выросло поколение «принцесс»?

– Выросли дети, рожденные в 90-е, когда рушились семейные ценности. Родители решили вопросы выживания – не до традиции было. Хорошо, что сейчас мы возвращаемся к коренным вопросам, от которых зависит здоровье и каждой семьи, и нации в целом.

Тамара ПОПОВА

(фото предоставлено пресс-службой перинатального центра «ДАР»)

НОВОСТИ

## Возвращаются к работе

В крае девять из десяти пострадавших от тяжелых травм на производстве возвращаются к работе. В 2017 – 2018 годах трудились 146 человек, ранее получившие серьезные травмы. Вернуться к работе им помогли реабилитационные менеджеры Алтайского регионального отделения Фонда социального страхования.

На стационарную, амбулаторно-поликлиническую помощь и медицинскую реабилитацию данной категории пострадавших только в 2018 году было направлено более 12 млн рублей.

Один из самых дорогостоящих случаев фонда – сочетанная травма, которую получил монтажник барнаульского предприятия. Мужчина упал с высоты 3,5 метра. Его реабилитация длилась несколько месяцев. Степень утраты профессиональной трудоспособности (СУПТ) в результате составила 60%. Тем не менее он вернулся на работу к прежнему работодателю. Его восстановление стоило 1,2 млн рублей.

Алёна ИВАНОВА

## Сколько платить за коммуналку

С 1 июля в крае в среднем на 2,4% выросли тарифы на коммунальные услуги для населения. Изменились цены за электроэнергию, газ, горячую и холодную воду, отопление и водоотведение. Отметим, предыдущее повышение было 1 января – на 1,7%.

Тарифы на электроэнергию, сжиженный и природный газ установлены едиными по группам потребителей. На холодную, горячую воду и отопление для населения они изменились в каждом муниципалитете индивидуально и в зависимости от поставщика. Причем, например, тарифы Барнаульского водоканала стали меньше. Водоотведение обходится теперь в 16,55 руб. за 1 куб. метр вместо 21,06 рубля, а стоимость водоснабжения снизилась с 23,34 до 20,96 рубля.

Тариф на электроэнергию для горожан в домах без электрощитов (или) электроотопительных установок теперь составит 4,09 рубля за киловатт, с плитами и установками – 3,33 руб./кВт (применяется понижающий коэффициент 0,813). Для сельского населения плата выросла до 3,2 руб./кВт (понижающий коэффициент 0,783).

Сжиженный газ в баллонах без доставки стоит теперь 31,54 руб./кг вместо 31,1 руб./кг, с доставкой – 39,82 руб./кг (сейчас – 39,27 руб. за килограмм). Со склада стоимость выросла с 37,57 до 38,1 руб. за кг. Сжиженный газ из групповых резервуарных установок обходится с 1 июля в 70,8 руб. за кубический метр, в то время как ранее цена составляла 69,84 руб./куб. м.

Рост розничных цен на природный газ с 1 июля составил 1,5 – 1,7% в зависимости от направления газопровода.

## По-прежнему тонут

За минувшую неделю в крае утонули 11 человек. Практически все инциденты произошли в неорганизованных местах отдыха. Такие данные были озвучены 1 июля на совещании в Главном управлении МЧС России по региону.

Были обозначены основные проблемы, которые важно решить в рамках профилактической работы. Среди них – нехватка оборудованных по всем правилам пляжей. По данным регионального министерства, техническое обслуживание прошли 52 пляжа на территории 5 городов и 17 районов. В остальных муниципалитетах оборудованные места массового отдыха на воде отсутствуют. Так, например, в Рубцовске нет ни одного пляжа. Люди купаются на диких пляжах на реке Алей.

На совещании было предложено активнее применять санкции в отношении нарушителей. Положительную роль сыграет организация работы спасательных постов.

«К сожалению, никакие мероприятия не вернут человеческих жизней. Но повлиять на ситуацию в дальнейшем в наших силах. Мы должны приложить максимум усилий», – резюмировал заместитель председателя Правительства Алтайского края Игорь Степаненко.

Светлана ЯКОВЛЕВА

ИНФРАСТРУКТУРА

# Одной дорогой с народом

**Если барнаулец бросит взгляд на дороги города, то в его голове может созреть ряд вопросов. Чтобы избежать недоумков и недопониманий, работники Министерства транспорта Алтайского края совместно с представителями комитета по дорожно-благоустроительному комплексу городской администрации прошли по улицам краевой столицы и рассказали гражданам о ремонтно-строительных работах.**



Эксперты ответили на все вопросы барнаульцев.

Когда отремонтируют дорогу на той или иной улице? Почему осыпаются бордюры? В каком состоянии ливневки города? Эти проблемы волнуют многих жителей Барнаула, но не все знают, куда обращаться с вопросами. А если и знают, то не хотят тратить свое время и силы. Не дожидаясь действий от населения, власти региона решили провести встречу с горожанами. Осуществили они это в рамках выездной проверки проспекта Ленина, на котором полным ходом идет обновление дорожного покрытия и центральной аллеи.

– Хочу поблагодарить всех неравнодушных, – обратился министр транспорта Алтайского края Александр Дементьев ко всем собравшимся. – Город большой, край еще больше, и узнавать обо всех замечаниях очень трудно, особенно когда работы ведутся на нескольких улицах

одновременно. Общественность нам очень помогает.

Вопросы задавали как случайные прохожие, так и подписчики группы «Барнаул 22» в «ВКонтакте», которые также приняли участие в выездной комиссии.

– В целом этот выезд меня удовлетворил, обо всем я узнал, – подытожил подписчик Евгений Кузьмин. – Радует, что народ может поучаствовать в таких мероприятиях. Это позволяет привлечь внимание к какой-либо проблеме, высказать какие-то идеи и просто не пребывать в неведении.

На встрече задавалось немало вопросов. «Алтайская правда» выбрала наиболее интересные из них.

– Зачем ремонтируют проспект Ленина и какие работы будут проведены?

– Последние работы там проводились в 2010 году. Норматив-

ные сроки асфальт простоял и кое-где превысил их в два раза.

Но в текущем году стало ясно, что проспект требует внимания. На участках от ул. Димитрова до пл. Баварина и от пл. Октября до ул. Северо-Западной обновят покрытие, будет нанесена разметка и установлены новые дорожные знаки. На пешеходной зоне заменят плитку и установят 50 новых скамеек. Будет заново выполнено устройство газона, появится система автоматического полива. Также на пересечении сул. Гоголя установят комплекс фотовидеофиксации нарушений ПДД. Общая стоимость всего вышеперечисленного – более 190 млн рублей, – ответил заместитель председателя комитета по дорожно-благоустроительному комплексу Иван Гармат.

– Рассматривался ли вариант с выделением отдельной

полосы для общественного транспорта?

– Расширить проезжую часть мы не можем. Проспект нельзя назвать широким, так как горожане живут в застройке 60-х годов. Тогда и предположить нельзя было, что такое количество пассажиров будет пользоваться автобусами. Именно размеры дороги повлияли на закрытие данного вопроса. Конечно, потребность известна, она куда не исчезает. Прорабатываются варианты. Но сегодня мы занимаемся не реконструкцией автодороги, а ее ремонтом, – добавил Гармат.

– На проспекте осыпаются бордюры. С чем это связано?

– Подрядная организация закупает бортовой камень у компании-производителя. А если он оказывается некачественным, то подрядчик

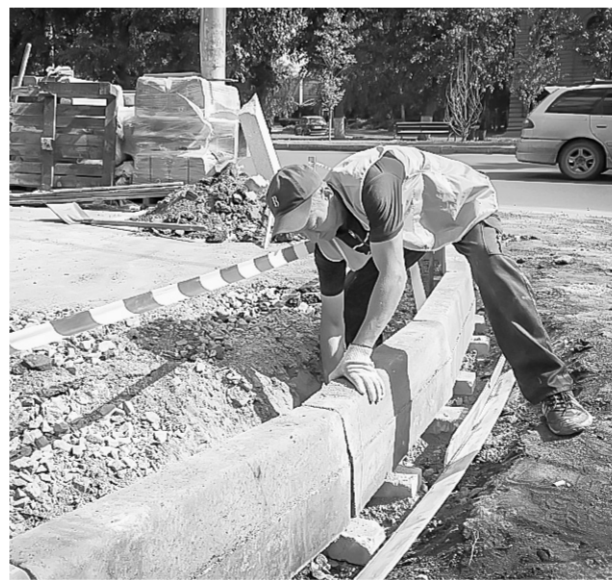

Самые бурные обсуждения в соцсетях вызвали осыпающиеся бордюры.

а 1200 или 1600 миллиметров. Замена требует колоссальных затрат, а таких денег в бюджете просто нет. Еще два года назад в проблемных зонах были установлены специальные крышки с отверстиями, которые не поднимаются от воды. Если ливневка переполняется, то происходит разлив на проезжую часть, а крышка остается на месте, а усложил граждан Иван Гармат.

– Когда отремонтируют мост на Новом рынке?

– Этот объект не попадает в план текущего года, но он находится в программе «Безопасные и качественные автомобильные дороги» на последующие годы. Уже разработана проектно-сметная документация. Мы надеемся, что в ближайшие год-два на нем уже начнутся работы. В этом сезоне на местах сопряжения был проведен ремонт асфальтобетонного покрытия. Все остальное – в будущем, – рассказал зампреда комитета.

– Какими темпами идет ремонт дорог в частном секторе Барнаула?

Иван Гармат ответил, что в год ремонтируется 3–4 участка улиц в каждом районе города. Работа в этом направлении ведется. Она не такая быстрая, как хотелось бы, но движение заметно. Самое главное, что объемы финансирования на дорожном секторе не снижаются, несмотря на реализацию проекта «БКВД». Каждый житель может оставить заявку, и комитет ее обязательно рассмотрит.

Влад ГЕРАСИМОВ

РЕПЛИКА ПО ПОВОДУ

## Там, где кончается кластер...

Я не устаю восхищаться нашим нагорным туркластером. Правда. Современная набережная, новая лестница, комфортный парк. И даже часть улицы, что ведет к туристской зоне, отремонтировали. Вот только что за ней, на соседних?

А тут так: словно пересекаешь невидимую черту и ощущаешь себя аккурат за фасадом. Или на изнанке, где можно и бельми нитками по черному. Или наоборот. Главное – гостям, которые к кластеру едут, не видно. Я могу поспорить – видно, еще как. И опасно, что неоспоримо важно.

Например, на злуполучном (иначе не скажешь) пересечении переулка Малюкова и улицы Гвардейской всю весну, лето и осень можно утонуть. Почти постоянно из-за огромной ямы в некогда заасфальтированной дороге стоит гигантское болото. В нем скапливается дождевая, а весной талая вода, бегущая с пригорка. Раньше там, судя по былым следам, была ливневка, уносящая воду вниз вдоль улицы. Потом ее благополучно уничтожили. Теперь влага девается просто некуда и даже после обычных летних дождей вода стоит неделями. Прямо посреди проезжей части. Если пешеходы могут миновать этот искусственный водоем по «побережью» (мокрому и грязному, но все же), то машины крейсерами плывут прямо по нему. И это, мягко говоря, чревато... Под глазом редко пересыхающей болотины таятся такие «риффы», что любой автомобилист рискует остаться без подвески. А прямо посередине этого «озера надежды» стоит открытый мусорный контейнер, из которого бродячими псами растаскиваются пакеты с остатками еды... Все это «вписывается» в местный пейзаж картинно не только неряшливо и дико, но и, простите, зловонно.

В администрации города, как говорят местные жители, они обращались не раз. Приезжали разного рода комиссии, качали головой, обещали ситуацию исправить... Может быть... Когда-нибудь... Потом сделали кластер. Теперь чинят Аванесова. А в глубине, в частном секторе, по-прежнему убиваются машины и бродят в резиновых сапогах унылые сограждане, разувившиеся в чувстве прекрасного...

Оксана ШИЛЬРЕФ



ПРАЗДНИК

ДАТА

## На вкус и цвет товарищи есть!



Во время праздничного открытия.  
(Начало на 1 стр.)

Один из организаторов фестиваля – компания «Бочкари», которая в этом году отмечает 30-летие, предложила гостям поучаствовать в юбилейном квесте. Также на их площадке можно было постичь азы таких танцев, как бачата и сальса, посмотреть выступление музыкантов и артистов театра «Куклы-великаны». Кроме того, «Бочкари» организовали творческий конкурс «Детство. Деревянные игрушки». Машинки и городок с дорогой, настольные игры, придуманные детьми и аналоги тех, что живы в памяти мам и бабушек, смастерили и прислали на конкурс ребята и их родители из Бийска, Барнаула и Косихинского района. Особо экспертов (а ими выступили дети – участники фестиваля в возрасте с 3 до 16 лет) заинтересовал управляемый экскаватор с песочницей, изготовленный Василием Ильиным из Бийска. Каждому хотелось сесть за «штурвал» этой мини-машины и, управляя рычажками, попробовать захватить и пересыпать песок – так, как это делает настоящий экскаватор. Вот эта

игрушка по итогам конкурса и заняла первое место, а ее автору достался главный приз – 20 000 рублей.

Еще одной новинкой фестиваля стало состязание вилочных погрузчиков «Живая сталь», организованное компанией «Форклифт». Надо было видеть, с какой маневренной ловкостью на скорость погрузчики умудрялись не только быстро и изящно миновать «полосу препятствий», но и снять с небольшого «крючочка» «В магазине», доставить и повесить себе на крохотные вешала корзиночки «с покупками». Все это – «рожками» погрузчика!

Компания «Барнаулский пищевик» организовала на фестивале большую гриль-зону, где все желающие пробовали блюда из мяса. На площадке Барнаульского пивоваренного завода многих привлекло веселое караоке-шоу, детская площадка, конкурсы и розыгрыши с подарками.

### Названы лучшие

Именно на фестивале стали известны имена победителей профессионального дегустационного конкурса «Лучший напиток-2019», которые здесь же под громкую поддержку зрителей и получили награды. Если забыли, традиционный профессиональный конкурс прошел в конце мая на базе Федерального центра оценки безопасности и качества зерна. 35 образцов своей продукции для участия представили лидеры пивоваренно-алкогольной отрасли края: Барнаульский, Борихинский и Бочкаревский пивоваренные заводы, ООО «Пиво-безалкогольный комбинат Шульгинский», АО «Форштадтская пивоварня» и ООО «Красногорское».

Жюри оценивало качество квасов, минеральных и питьевых вод, безалкогольных и слабоалкогольных напитков и разных сортов пива.

Кстати, впервые в рамках конкурса были проведены лабораторные испытания, что позволило проверить соответствие образцов требованиям нормативных документов, в том числе ГОСТу.

Оксана ШИЛЬРЕФ,  
Андрей КАСПРИЩИН (фото)

**80 ТОНН НАПИТКОВ  
БЫЛО, ПО ПРЕДВАРИТЕЛЬ-  
НЫМ ДАННЫМ, ВЫПИТО  
НА ФЕСТИВАЛЕ**

## И стало тепло на площади



На празднике представили национальное многоцветие Бурлинского района.

### 29 июня в Бурле широко отметили 75-летие района.

От ВАРЕНИКОВ  
ДО ШТРУДЕЛЕЙ

Утреннему дождю не удалось помешать праздничным торжествам. Уже к 10 часам утра на центральной площади были развешены палатки. Каждый сельсовет презентовал свою продукцию, художественные и ремесленные изделия, которыми гордятся жители сёл муниципалитета. Бурлинский сельсовет представил агло-медовое подворье, жители селеса Лесного предложили свою молочную продукцию, каждый желающий мог отведать знаменитых ореховских вареников или новоандреевских пельменей. Немедкие штрудели и казахские баурсаки – национальные блюда жителей Михайловки и Новосельского. Именно в этих сёлах располагаются центры национальных культур нашего района: немецкой – ЦНК «Надежда» и казахской – «Арна».

Национальное многоцветие района было ярко представлено участниками художественной самодеятельности, которые выступили на новой, приобретённой к юбилею района сценической площадке. Здесь и магические звуки бубна казахских шаманов кочевого народа, и немецкие мотивы первых переселенцев, и украинские зажигательные танцы, и русские народные песни, берущие за душу своей проникновенностью и чистотой. Эти напевы искусно вплетались в историческую канву Бурлинского района, образованного в опалённой войной 1944 год. Юным артистам удалось передать горечь потерь не вернувшихся с полей сражений земляков и радость Победы со слезами на глазах, тяжёлые послевоенные годы восстановления хозяйства и энергию созидания целинной эпопеи.

### ЗЕМЛЯКИ-СТЕПНЯКИ

Торжественную часть праздничных мероприятий открыл глава Бурлинского района Сергей

### И ЗЕМЛЯ РОДОВАЯ

Иван Лоор – частый гость в нашем районе и не понаслышке знаком с жизнью земляков, многие годы работал в тесной связи с людьми, внёсшими большой вклад в развитие Бурлинского района. Он назвал имена почётных граждан Алтайского края и Бурлинского района – Каримхана Айдарханова, Владимира Са-

мойленко, Павла Мазура, Юрия Домникова и многих других.

«Сегодня я побывал на предприятии Махамеджана Дайрабаева. На месте голой степи, в том числе с помощью грантовой поддержки, эта казахская семья построила мощную ферму. Сейчас здесь содержится более 800 голов крупнорогатого скота мясного направления, выстроены ферма и зернотока, помимо животноводства семья занимается растениеводством, в планах – переработка мяса. Земля, на которой они работают, и дело, которому себя посвятили, – родовые».

Жителям Бурлинского района были вручены различные награды краевого, ведомственного, районного уровней.

В самый разгар торжества после обильного дождя, который на Руси всегда связывали с благополучием и достатком, праздничная площадь наполнилась светом и теплом. Многие восприняли это как добрый знак. Значит, есть надежда, что мы непременно преодолеем все трудности, которые сегодня испытывает наш родной район, и история бурлинской земли наполнится новыми созидательными событиями.

Марина СЕРГЕЕВА,  
Любовь НИКОЛАЕВА  
(фото авторов)

### Говорят бурлинцы:

#### Наталья Кореногина:

– Я приехала на праздник из Новосельского. Там у нас работает центр казахской культуры «Арна». Здесь мы встречаем гостей, которые выражают желание познакомиться с нашей культурой ближе. Сегодняшний праздник устроен в первую очередь для народа, для объединения, чтобы показать, какие у нас в районе проживают дружные люди.

Тамара Ивановна Щелокова, Валерий Филиппович Кашицкий, Любовь Яковлевна Стрелина:

– Это наш праздник. Мы здесь родились, выросли, живём много лет, поэтому и пришли на юбилей порадоваться вместе со всеми земляками. Хочется, чтобы дети с семьями жили здесь, а пожилые люди не оставались одни.

Сергей Владимирович, Наталья Васильевна Почеп и их внучка Валерия:

– Молодцы, что устроили такой праздник. Желаем, чтобы район жил и процветал, чтобы людям в нем было комфортно и хорошо, чтобы был достаток.

ОТЧЁТ ДЕПУТАТА

## ФАПы – основа развития сельского здравоохранения

**Максим Степин – депутат Алтайского краевого Законодательного Собрания VII созыва, член фракции «Единая Россия» и комитета по местному самоуправлению. В краевом парламенте он представляет интересы жителей Бийского, Красногорского, Советского, Солтонского районов.**



– Максим Викторович, расскажите о своей депутатской работе на округе. Какие наиболее частые обращения поступают от населения?

– Задача депутата – улучшение социальной жизни избирателей, решение их насущных нужд и проблем. Для оперативного решения вопросов работают общественные приемные, куда приходят жители моего округа. С избирателями обсуждаем весь спектр проблем округа и каждого района, касающихся одного избирателя либо целого коллектива. Большинство обращений касается вопросов социально-бытового характера, ремонта и обслуживания дорог, благоустройства, здравоохранения. Ни одно обращение не остается без внимания, по каждому из них проводится детальная работа, даются подробные разъяснения.

Так, после обращения жителей Советского района об организации работы общественного транспорта между сёлами совместно с администрацией были организованы внутрирайонные пассажирские перевозки.

Недавно избиратели из Солтонского района столкнулись с проблемой, возникшей после принятия Федерального закона «О страховых пенсиях». Лицам, проработавшим не менее 30 лет в сельском хозяйстве, устанавливается повышение выплаты к страховой пенсии по старости, по инвалидности в размере 25 процентов на весь период их проживания в сельской местности. Правительство

утвердило список работ, производств, профессий, должностей, специальностей, в соответствии с которыми с 1 января 2019 года идет повышение размера данной выплаты.

Дело в том, что в утвержденном перечне не оказалось многих видов деятельности, напрямую связанных с сельским хозяйством, сейчас уже принято решение этот список расширить. У многих жители написали соответствующую надбавку. Кроме того, АКЗС продолжает работу по законодательному урегулированию вопроса, связанного с новой сельской надбавкой, на федеральном уровне: в конце мая инициатива была направлена в Совет законодателей.

– Какие вопросы наиболее актуальны на округе?

– За последний год в общественные приемные поступили неоднократные жалобы на техническое состояние зданий ФАПов, врачебных амбулаторий и участков больниц района. Вместе с помощниками мы посетили медицинские учреждения в каждом селе, побеседовали с сотрудниками. Картина складывается везде прак-

тически одна – плачевное состояние зданий в целом. Отсутствие капитального ремонта в том числе и внутренних помещений практически везде. Одной из основных проблем являются ветхие деревянные окна и двери, полы с жуткими трещинами, неработающая канализация, протекающие крыши. Во врачебной амбулатории с Лесного потолка в детском отделении удерживается деревянная подпорка. В участковой больнице с Малоенсейского обшарпаны стены, местами плесень. Практически в каждом ФАПе оборудование не обновлялось с конца прошлого века. Некоторые медицинские учреждения укомплектованы оборудованием на 50 – 60%. В нескольких ФАПах отсут-

ствуют кардиостимуляторы и электрокардиографы, в Шебалино средства на покупку такого прибора собирает инициативная группа из жителей села. В Верх-Катунской врачебной амбулатории стоматологическое кресло списано семь лет назад, но до сих пор не заменено. В участковых больницах и амбулаториях отсутствует оргтехника. Это существенно отнимает время на обслуживание пациентов. В селах Малоутреневе и Верх-Бехтемир здания ФАПов отсутствуют, помещения арендуются у частных предпринимателей.

### «Администрация района предостит колоссальная работа совместно с министерством по приведению в соответствие с действующим законодательством всех учредительных и правоустанавливающих документов для организации деятельности ФАПов».

– А кто отвечает за обеспечение оборудования ФАПов, за техническое состояние зданий, за ремонт?

– За обеспечение ФАПов, врачебных амбулаторий и участков больниц необходимым оборудованием отвечают вышестоящие медицинские структуры.

Здания медицинских учреждений находятся на балансе местных муниципальных образований. На деле фельдшеры сами делают косметический ремонт, да еще и за свой счет. Мебель в ФАПах зачастую приносят жители сел и деревень.

Отмечу, что при определении стратегических инициатив президент Владимир Путин подчеркнул: «Все ФАПы должны быть не только качественно отремонтированы, но и снабжены всем необходимым». Это одна из первоочередных задач,

поставленных президентом в майском указе.

– Есть ли в муниципальных проблемных районах?

– Да, неуккомплектованность медицинским персоналом почти во всех ФАПах Бийского района. Устаревшая материальная база, высокий процент ветхости зданий и отсутствие финансирования – основные причины отказов специалистов устраиваться на работу в ФАП. Восемь учреждений из 27 не функционируют именно по этой причине.

– На какую помощь от государства можно рассчитывать при решении подобных вопросов?

– На встрече с министром здравоохранения Дмитрием Поповым была рассмотрена возможность содействия в решении данных вопросов, но прежде всего администрация района предостит колоссальная работа совместно с министерством по приведению в соответствие с действующим законодательством всех учредительных и правоустанавливающих документов для организации деятельности ФАПов.

Кроме того, в помощь муниципалитетам осуществляется ряд программ и проектов. За годы реализации программы «Устойчивое развитие сельских территорий» во многих населенных пунктах края по модульной технологии построены новые ФАПы. В Бийском районе, к сожалению, в рамках этой программы не был еще построен ни один ФАП. Считаю, работу в этом направлении муниципалитету нужно усилить. Тем более что сейчас есть куда развиваться в рамках национального проекта «Здравоохранение».

В заключение хочу сказать, да, ситуация требует рационального решения, возможно, что какое-либо решение будет предложено после рассмотрения вопроса профильным комитетом АКЗС и фракции «Единая Россия».

Беседовала Ирина ПАВЛОВА.

КРАТКО

### А вы катались на сегвее?

Летом все больше горожан пересаживаются на велосипеды. Но не только на них. Сейчас становятся модными гироскутеры, электросмокаты, электровелосипеды, моноколеса, сегвеи и электроскейты. В Барнауле любители таких средств передвижения тоже есть.

По данным «Авито», чаще всего в столице Алтайского края, как и в целом по стране, покупают гироскутеры. Доля спроса на них в городе составила 79,5%. На электросмокаты спрос 15,8%, на электровелосипеды – 3,5%, на все остальное, например, моноколесо, сегвей и электроскейт, приходится чуть больше 1%.

В шести городах, включая Москву и Санкт-Петербург, на первом месте оказался электросмокат. Ижевск – единственный город, где предпочитают электровелосипед. Самый доступный по цене из названных видов транспорта в Барнауле – сегвей. В среднем он стоит 12 250 рублей.

Алёна ИВАНОВА

РЕКЛАМА «АП», ул. Короленко, 105, 5 этаж, 501 оф. Тел. 63-34-78

ООО «Центральная аптека» для работы в аптечной сети в Магадане требуются **ПРОВИЗОРЫ И ФАРМАЦЕВТЫ.** Устройство по Трудовому кодексу РФ. Предоставляется ведомственное жилье. Зарплата достойная. Наличие действующего сертификата обязательно. **Телефон 8-914-850-7958,** электронная почта [artekamagadan@yandex.ru](mailto:artekamagadan@yandex.ru).

✓ Куплю овец. Тел. 8-909-501-6207. Реклама

**Извещение**  
В соответствии с Федеральным законом от 24.07.2002 № 101-ФЗ «Об обороте земель сельскохозяйственного назначения» администрация Полюямского сельсовета Михайловского района Алтайского края информирует собственников (их наследников) невостребованных земельных долей, расположенных в границах муниципалитетно-образованного Полюямского сельсовета Михайловского района Алтайского края: Ахтаржанов Т.К., Бокк Э.П., Воронин А.Д., Горьковая Г.С., Десятниченко А.В., Жигулина М.И., Иванов Н.А., Коргуш А.А., Луиц В.В., Лыкова Т.Ю., Пономаренко А.И., Романченко А.Н., Сымакина Е.А., Чиченко С.М., Шановалова Е.П., Шестакова М.П., Шкред С.Д., что по истечении трех месяцев со дня публикации данного извещения будет утвержден список невостребованных земельных долей для обращения в суд с требованием о признании права муниципальной собственности на земельные доли. Собственники земельных долей или их наследники могут в течение указанного срока воспользоваться своими правами, направив письменное возражение в администрацию Полюямского сельсовета по адресу: 658966, Алтайский край, Михайловский район, с. Полюямки, ул. Советская, д. 36, тел. 8 (385-70) 24-3-75, и заявить об этом на общем собрании участников долевой собственности, которое состоится 4 октября 2019 года в 11.00 по адресу: Алтайский край, Михайловский район, с. Полюямки, ул. Советская, д. 2, актовый зал Полюямской школы, с повесткой дня; утверждение списка лиц, земельные доли которых могут быть признаны невостребованными, и земельных долей, которые могут быть признаны невостребованными.

**«АЛТАЙ-РЕМДИЗЕЛЬ»**  
производит ремонт и реализацию двигателей **Д-6, Д-12, ЯМЗ, А-01, СМД, КамАЗ**  
Дизель-электростанции от 30 до 200 кВт.  
г. Барнаул, проезд Южный, 12-6. Тел. 8 (3852) 25-22-62, тел./факс 502-997.



ЗНАЙ НАШИХ!

ПАНОРАМА

# Флаг как вишенка на торте

**Алтайский стрелок Сергей Каменский стал триумфатором Европейских игр – континентального аналога Олимпиад, завоевав две золотые и одну серебряную медали. Именно его выбрали знаменосцем сборной России на торжественной церемонии закрытия соревнований, которая прошла 30 июня в Минске.**

Силён,  
КАК СОВЕТСКИЙ ХОККЕЙ

Это первый случай, когда представитель Алтайского края исполнил столь почётную миссию. В 2009 году на торжественной церемонии открытия Универсиады в Белграде знаменосцем российской команды был уроженец Барнаула фехтовальщик Алексей Якименко, но на тот момент он уже проживал в Москве. Вторые Европейские игры в Минске стали для Сергея Каменского главным стартом нынешнего сезона. На выбор его кандидатуры в качестве знаменосца, возможно, повлияло и то, что в коллекции бийчанина есть «серебро» Олимпийских игр в Рио-де-Жанейро, также он является двукратным чемпионом мира и семикратным чемпионом Европы. Вот что написали о нашем земляке на сайте Европейской конфедерации стрелкового спорта после выступления на Играх в Белоруссии: «Стрельба Каменского сильна, как игра сборной Советского Союза по хоккею. Они делали, что хотели, забивали, когда хотели, и выигрывали. Каменский – это такой спортсмен, который мог бы быть хуми-ром для всех. Его отличает хорошее поведение, превосходный талант.



Сергей Каменский пронес флаг России на церемонии закрытия игр.

Он спокойный, выдержанный, но с чувством юмора».

Сергей показал свою силу уже в первый соревновательный день, 22 июня, одержав победу вместе с Юлией Каримовой из Ижевска в стрельбе из пневматической винтовки с 10 метров в миксте. Столь успешный старт задал тон всему выступлению алтайского спортсмена на турнире. Как отметил Каменский в интервью «Алтайской правде», перед Европейскими играми его напутствовал Владимир Лисин – известный предприниматель, миллиардер, президент Стрелкового союза России и Международной федерации спортивной стрельбы. «Владимир

Сергеевич знает, что у меня порой бывают проблемы в концовке финалов, что я могу махнуть последний выстрел», – рассказывает Сергей. – Вот он мне накануне Игр дал поручение: заключительный выстрел в финале должен принести не менее 10,5 очка». В итоге получилось, что в миксте Каменский выбил последний нажатием спускового крючка 10,4, за что получил шуточный нагоняй от Лисина за невыполнение задания.

Кстати, далеко не во всех видах спорта на Европейских играх выступили сильнейшие представители своих стран. А вот стрелковые соревнования собрали действительно

мощный состав, участвовали почти все ведущие снайперы Старого Света. В стрельбе из пневматической винтовки с 10 метров в индивидуальном первенстве Каменский до последней пули сражался за «золото» с Сергеем Рихтером из Израиля, но всё же остался на второй итоговой позиции. Как выяснилось, Рихтер тоже имеет отношение к нашей стране, он родился во времена Советского Союза в Харькове, а сегодня его тренирует россиянин Евгений Алейников – бронзовый призёр Олимпиады в Сиднее, который когда-то был наставником молодёжной сборной нашей страны.

В стрельбе из малокалиберной

винтовки с 50 метров из трёх положений Каменский, изначально считавшийся главным фаворитом, оправдал ожидания, захватив лидерство после первой стрельбы с колена. На второй «лёжке» у Сергея случился небольшой сбой и он откатился на третье место. Но что случилось потом? В заключительной «стойке» россиянин быстро вернул себе лидирующую позицию и затем удержал её, несмотря на отчаянную конкуренцию со стороны белоруса Юрия Щербачевича, занявшего второе место. Итоговое преимущество бийчанина над брестчанином составило 0,7 очка. Замкнул тройку призеров венгр Иштван Пени.

«Очень атмосферный праздник спорта! – поделился с «АП» впечатлениями от соревнований Сергей Каменский. – Организовали всё весьма достойно. Деревня для спортсменов, конечно, немного меньше, чем на первых Европейских играх в Баку, потому что заявленных видов спорта убавилось, но тем не менее каждый день в ней происходили какие-то интересные события. Столовая с белорусской кухней, которую все оценили по достоинству, особенно радовала, там вечерами было не протолкнуться. Минск – красивый город с доброжелательными людьми, нет такой суеты, как в Москве. Я показал результат, на который был готов. Очень рад тому, что воплотились планы не помещали ни жара в маленьком закрытом тире на 10 метров, ни очень ветреная погода на открытом 50-метровом рубеже. Конечно, это было нелегко, но я очень хотел показать свою лучшую стрельбу. Сильное желание и помогло добиться результата».

Теперь Сергей Каменский настраивается на главный старт четырёхлетия, который в следующем году состоится в Токио. «Все предсто-

ящие соревнования будут этапами подготовки уже непосредственно к Олимпиаде, – говорит алтайский стрелок. – Мы практически уже вышли на финишную прямую».

## МЕЖДУНАРОДНЫЙ ДЕБЮТ

Ещё два алтайских спортсмена участвовали в легкоатлетических соревнованиях Европейских игр. Полина Миллер выступала в смешанной эстафете 4x400 метров, а Евгений Кунц – в смешанной эстафете в виде гонки преследования. При этом турнир проходил в новом формате (Динамическая новая атлетика), который дебютировал на международном уровне. Сборная России в четвертьфинале смотрелась неплохо, причём в эстафете нашу четвёрку буквально вытеснила на своём этапе во второе место Полина Миллер. Отчаянно боролась 19-летняя барнаульская бегунья и в полуфинале, но россияне, которые выступили далеко не сильнейшим составом, в итоге заняли последнее место. Евгений Кунц, стартовавший в комбинированной эстафете четвёртым, передал эстафетную палочку через 800 метров последним, так как это не его дистанция, он бежит на 1500 и 3000 метров.

Соревнования в Минске стали пока единственным стартом, до которого российских легкоатлетов допустили выступать под национальным флагом. Тем не менее в других дисциплинах наша сборная выступила выше всяких похвал, досрочно выполнив медальный план, который озвучивался перед стартом Игр руководством российской команды. Второе место заняли хозяйка соревнований. Следующие Европейские игры состоятся через четыре года в польском городе Кракове.

Евгений ЛИМАНСКИЙ

## ПРИЗВАНИЕ

# Ограничник талантов

**Совсем недавно сразу двое воспитанников краевой спортшколы олимпийского резерва имени Константина Костенко – Владлен Ушаков и Ангелина Рябцук – стали победителями юниорского первенства России по гребле на байдарках и каноэ в Москве среди спортсменов до 19 лет. О прогрессе молодых алтайских гребцов мы решили поговорить с их первым наставником Сергеем Носачёвым (Рябцук и сейчас тренируется у него в Павловске).**

– Сергей Юрьевич, для нашей встречи нашлось сразу два повода: шесть лет филиалу спортшколы имени Костенко в Павловске и успешное выступление ваших воспитанников на первенстве России по гребле. Начнем с первого пункта. Как всё начиналось в 2013 году?

– Отделение в Павловске появилось в День защиты детей. Я приступил к работе в этом райцентре 1 июня 2013-го. Начиналось все с одного контейнера, установленного на стадионе «Юность», приспособленного и под раздевалку, и под ангар для лодок, и под рабочее место. Базу строили всем миром: родители, ученики, предприниматели помогали, администрация...

Скажу, что в нашем виде спорта нет выходных и межсезонья. Летом, конечно, это работа на воде. Осень-весна – легкая атлетика и тренажерный зал, зима – лыжи и бассейн. Школьный автобус возит детей в Барнаул, в «Оби» учим их не просто быстро плавать, а оказывать помощь на воде.

Основа успеха гребли в Павловске – это треугольник. Так я называю взаимодействие «тренер – ребенок – родители». Когда только начинали работу, родительские собрания проводили вместе с детьми. Я говорил, что спортсмены должны быть под



В одной байдарке – павловские спортсменки и звезды.

контролем – моим и родительским. Сын сказал, что пошел на тренировку? Позвоните мне и спросите, пришёл ли. Огромная помощь от родителей идет в плане ежедневной помощи: суботник провести, помочь с транспортом, решить бытовые вопросы...

Наши успехи я бы ещё частично связал с неизбалованностью ребят и довольно спартанскими условиями, в которых мы начинали развиваться. Работали в подвале на тренажерах, сделанных своими руками. По себе знаю, что это важно. Моя спортивная карьера началась с плавания, остановился на уровне КМС, потом перешел в греблю, стал мастером спорта СССР. Так вот, мы все вышли из подвала в прямом и переносном смысле. И я считаю, это нормально. Именно так появляется спортивная злость.

– А как мастер спорта СССР Сергей Носачёв пришел к тому, чтобы тренировать детей?

– Начинал я с того, что приходил к директорам общеобразовательных школ (у нас их три) и просил пустить меня на классные часы в школе, чтобы рассказать ребятам о том, что в Павловске на озере начинает работать секция гребного спорта. И получилось так, что сразу около 40 человек записались на занятия. Не знаю, почему... Может, я рассказчик хороший (смеется). Пришли они,

а у меня ступор: как я их на пяти лодках тренировать-то буду? Вот и вышло восемь тренировочных смен с восьми утра до восьми вечера. Признаюсь, я с ужасом вспоминаю тот период. Даже здоровье подкачалось в какой-то момент, летом 2014-го пришлось брать паузу и ложиться под капельницу.

Но потом полегче стало. База продолжала развиваться, раздала детям сделали, в этом году второй этаж базы доделаем, там будет комната релаксации. В прошлом году на пятилетие школы подарили нам огромный телевизор, стало удобнее заниматься разбором полётов – мы же ведем видеофиксацию тренировок и соревнований. Спасибо за поддержку районной администрации, которая всегда идёт навстречу.

– Перейдём к успехам ваших воспитанников Владлена Ушакова и Ангелины Рябцук.

– Вспоминаю, как Владлен и Ангелина пришли на озеро практически в один день, если память не изменяет, осенью 2013-го. Сразу понял, что Владлен – упрямый пацан: за тренировку переворачивался раз двадцать, но продолжал заниматься. Выгонять приходилось из воды!

А у Ангелины сразу были хорошие физические данные для гребли, и результаты она стала показывать с первого года занятий. Не хочу обидеть никого из своих ребят, у меня много талант-



Сергей Носачёв.

воспитанников к большому победам ведут другие тренеры?

– Неожиданный вопрос!.. Конечно, я горд, что вырастил таких спортсменов. Ревности у меня нет, а есть переживания, что когда ребята войдут в состав сборной страны, там могут не дать второго шанса, не найти к ним подхода. А я-то знаю их от и до: где волшебного пенделя дать, где подсказать, где похвалить, где дать отдохнуть... А спецы высшего ранга работают с готовым материалом, и им дела нет до тех самых «настроек механизма»: оказался в обиме сборной – давай результат! Это очень здорово, я бы сам так хотел, почему нет?! Дайте мне десяток КМСов, я с ними поработаю (смеется).

В общем, пожелаю ребятам попасть к хорошим тренерам, чтобы с ними вдумчиво поработали. Ведь сколько тому примеров: перешёл спортсмен на уровень выше по возрасту, помачал ещё год и исчез. Да что далеко ходить, себя вспомню, когда по «юношам» поехал на сборы, пахал как проклятый, но под конец сезона вымотался, в призы перестал заезжать. В итоге отцепили меня, приехал домой к своему тренеру. Полгода он меня восстанавливал. И дальше всё получилось.

Александр ЧЕРНЫЙ,  
Евгений НАЛИМОВ (фото)

– Чего у вас больше – гордости или ревности, что ваших

## КОМПЕТЕНТНОЕ МНЕНИЕ

Александр Сухой, старший тренер сборной Алтайского края по гребле:

– Отмечу, что в Павловске и Бийске хорошо выстроена система начальной подготовки. Что касается Павловска, то в сельской местности дети меньше избалованы благами цивилизации и технологиями, им интересен такой красивый и мало где культивируемый вид спорта, как гребля. И мотивация у ребят выше. К тому же в успешном спортсмене в небольших населённых пунктах заинтересованы местные власти – это шанс заявить о себе на всю страну. В Павловске ударно работает Сергей Носачёв. У него всегда порядок в плане дисциплины, а его умение находить перспективных ребят можно ставить в пример другим специалистам, работающим с детьми. На сегодняшний день он – лучший поставщик талантов. Думаю, в тандеме с ним можно достигнуть больших результатов. Наверное, бывает досадно передавать своих воспитанников на следующий уровень подготовки, но все мы понимаем, что первый тренер – это почёт и уважение.

## Сабли наголо

Фехтовальщица Анна Смирнова из Барнаула получила путёвку на 30-ю Всемирную летнюю универсиаду, которая с 3 по 14 июля пройдёт в итальянском Неаполе.

Студентка первого курса Алтайского государственного педагогического университета Анна Смирнова будет состязаться 6 и 9 июля – в личных и командных соревнованиях по фехтованию на саблях. Последний раз представительница этого вида спорта из Алтайского края выступила в Универсиаде 10 лет назад – тогда в Белграде Виктория Ковалёва стала серебряным призёром командных соревнований.

## Вылетел из колеи

Алтайский легкоатлет Сергей Шубенков был вынужден пропустить этап «Бриллиантовой лиги» в американском Стэнфорде из-за травмы колена.

Напомним, на предыдущем этапе БЛ в Марокко Шубенков выиграл в жёсткой борьбе с олимпийским чемпионом в беге на 110 метров с барьерами Омаром Маклеодом из Ямайки. При этом амаец зацепил барнаулца на последних метрах, видимо, наш спринтер буквально перелетел через финишную линию, получил повреждение плеча, колена и голеностопа. Как сообщил тренер спортсмена Сергей Клевцов в интервью ТАСС, в день вылета в Стэнфорд у Шубенкова поднялась температура, видимо, какая-то грязь всё-таки попала в рану. Обследование показало, что у него идёт воспалительный процесс в колене. Сергею прописали пятидневный курс антибиотиков, в течение всего этого времени ему нельзя тренироваться.

## Голландский подарок

Барнаульская школа «Динамо» получила первую часть современного футбольного газона в рамках федерального проекта «Спорт – норма жизни».

Как сообщает пресс-служба «Динамо», футбольное поле поступило при поддержке Минспорта Алтайского края и краевой федерации футбола. Согласно техническим характеристикам покрытия Бамард Грасс 60 мм – инженерная разработка последнего поколения из Голландии. Футбольное поле изготовлено из полиэтиленового волокна и настлажено рулонами. Ширина их достигает 4 метров, а длина соответствует длине футбольного поля. Покрытие сохраняет свои свойства не менее пяти лет, а при должном уходе и гораздо дольше.

«Надеюсь, что вторая часть комплектующих для монтажа покрытия – резиновая крошка и специальный клеящий материал для соединения рулонов травы поступят в скором времени и мы смонтируем газон до наступления холодов», – рассказал Алексей Минин, президент ПФК «Динамо-Барнаул». Сейчас идет процесс утверждения бюджета на работы по укладке этого поля на территории спорткомплекса «Трансмаш», проходит ценовая экспертиза.

## Пас из-за границы

Воспитанники барнаульского «Динамо» добиваются успеха за пределами нашей страны.

Например, Александр Жиров, выступавший за «Динамо-Барнаул» с 2010 по 2012 год, попал в число лучших защитников второго по силе дивизиона Германии по версии авторитетного немецкого спортивного журнала Kicker. Напомним, что наш земляк выступает за немецкий «Зандхаузен» с прошлого лета. Недавно сообщалось об интересе к Жирову со стороны сразу нескольких клубов Бундеслиги.

Ранее также стало известно о том, что чемпионом Армении в составе команды «Арагат-Армения» из Еревана стал воспитанник алтайского футбола Антон Кобыляк. Форвард занял второе место в списке бомбардиров чемпионата Армении, забив 15 мячей, из которых 12 – в весенней части сезона.

Георгий МАНГАСАРЯН

## Алтайская ПРАВДА

Учредители: Правительство Алтайского края, Алтайское краевое Законодательное Собрание и краевое государственное унитарное предприятие газета «Алтайская правда».

Главный редактор: Г.Г. РООР  
Шеф-редактор: О.Г. КУПЦОВСКИЙ  
Редакционная коллегия:  
О.В. АНТОНОВ, О.Ф. ИВАНОВА,  
В.А. КУЛЕШОВ, Е.Д. НАЛИМОВ,  
Т.А. ПОПОВА, Е.А. ШУМИЛОВ,  
С.Г. ЯКОВЛЕВА.

Адрес редакции и издателя: 656043,  
Алтайский край, г. Барнаул, ул. Королёно, 105.  
Сайт: www.ap22.ru. E-mail: mail@ap22.ru  
Телефоны: 35-46-85, 35-31-44 (факс) – приемная;  
63-34-78 – отдел рекламы (reklam@ap22.ru);  
63-37-17 – отдел подписки и распространения газеты;  
63-52-17 – информационный портал.

Наш расчетный счет:  
Алтайское отделение  
№ 8644 ПАО Сбербанк  
р/с 40602810502000000013,  
к/с 30101810200000000604,  
БИК 040113604, ИНН 2250036653,  
КПП 222501001

Газета выходит во вторник, среду, четверг, пятницу, субботу.  
Общий тираж – 24 247 экз.  
Индекс П0300. Тираж – 23 610 экз.  
Индекс П0303 (с официальными документами).  
Тираж – 637 экз. Заказ № 8692.  
Свободная цена.

ТЕЛЕФОНЫ СОБСТВЕННЫХ КОРРЕСПОНДЕНТОВ:  
КАМЕНЬ-НА-ОБИ – Н.Н. Исаева – 8-906-946-4433  
РУБЦОВСК – Л.В. Мановецкая – 8-923-651-7691  
СЛАВГОРОД – С.В. Демкина – (8-385-68) 5-28-45  
БИЙСК – П.П. Сидоренко – 8-960-943-4187

Газета зарегистрирована Управлением Федеральной службы по надзору в сфере связи, информационных технологий и массовых коммуникаций по Алтайскому краю и Республике Алтай. Свидетельство о регистрации СМИ ПИ № ТУ 22-00678 от 11 мая 2017 г.

с ОФИЦИАЛЬНЫМИ ДОКУМЕНТАМИ

Отпечатано в ОАО «Издательско-полиграфическое предприятие «Алтай», 656043, Алтайский край, г. Барнаул, ул. Королёно, 105.



ПРАВИТЕЛЬСТВО АЛТАЙСКОГО КРАЯ

РАСПОРЯЖЕНИЕ

Во исполнение постановления Правительства Российской Федерации от 04.05.2012 № 442 «О функционировании розничных рынков электрической энергии, полном и (или) частичном ограничении режима потребления электрической энергии»:

1. Утвердить перечень потребителей, ограничение режима потребления электрической энергии которых может привести к экономическим, экологическим или социальным последствиям (приложение).
2. Опубликовать настоящее распоряжение в газете «Алтайская правда», а также разместить на официальном сайте Правительства Алтайского края.

Губернатор Алтайского края, Председатель Правительства Алтайского края **В.П. ТОМЕНКО**

ПРИЛОЖЕНИЕ

УТВЕРЖДЕН  
распоряжением Правительства Алтайского края  
от 20.06.2019 № 227-р

ПЕРЕЧЕНЬ ПОТРЕБИТЕЛЕЙ, ОГРАНИЧЕНИЕ РЕЖИМА ПОТРЕБЛЕНИЯ ЭЛЕКТРИЧЕСКОЙ ЭНЕРГИИ КОТОРЫХ МОЖЕТ ПРИВЕСТИ К ЭКОНОМИЧЕСКИМ, ЭКОЛОГИЧЕСКИМ ИЛИ СОЦИАЛЬНЫМ ПОСЛЕДСТВИЯМ

№ п/п	Наименование потребителя электрической энергии (мощности)	Юридический адрес потребителя	Принадлежит ли потребителю на праве собственности или на ином законном основании энергопринимающие устройства и (или) объекты электроэнергетики, ограничение режима электроснабжения которых может привести к экономическим, экологическим или социальным последствиям, адрес (местонахождение) объекта	Информация о наличии или об отсутствии согласованных в отношении энергопринимающих устройств и (или) объектов электроэнергетики, включенных в перечень, актов согласования технологической и (или) аварийной брони (№ акта и дата)	Информация об электроприемниках технологической брони, величина технологической брони (зима/лето), а также наименование центра питания и линий электропередачи, посредством которых осуществляется электроснабжение электроприемников	Информация об электроприемниках аварийной брони, величина аварийной брони (зима/лето), а также наименование центра питания и линий электропередачи, посредством которых осуществляется электроснабжение указанных электроприемников
1	2	3	4	5	6	7
<b>Медицинские учреждения</b>						
1	Краевое государственное бюджетное учреждение здравоохранения «Залесовская центральная районная больница»	659220, Алтайский край, Залесовский район, с. Залесово, ул. Больничная, д. 21	Центральная районная больница, КТП общий, с. Залесово, ул. Больничная, 21, ВЛ-10 кВ КТП 71-6-3, ф.2, опора № 2	отсутствует	отсутствует	отсутствует
2	Краевое государственное бюджетное учреждение здравоохранения «Кытмановская центральная районная больница»	659240, Алтайский край, Кытмановский район, с. Кытманово, ул. Советская, д. 104	Здание, с. Кытманово, ул. Советская, 104, ВРУ-0,4 кВ, КТП 59-7-22, ф.1, 2, 3, 4, 5	отсутствует	отсутствует	отсутствует
3	Краевое государственное бюджетное учреждение здравоохранения «Кытмановская центральная районная больница»	659240, Алтайский край, Кытмановский район, с. Кытманово, ул. Советская, д. 104	Фельдшерско-акушерский пункт, с. Беспалово, ул. Западная, 38, КТП 59-1-08	отсутствует	отсутствует	отсутствует
4	Краевое государственное бюджетное учреждение здравоохранения «Тогульская центральная районная больница»	659450, Алтайский край, Тогульский район, с. Тогул, ул. Советская, 11	Административное здание, с. Тогул, ул. Советская, 11, КТП 58-3-07	отсутствует	отсутствует	отсутствует
5	Краевое государственное бюджетное учреждение здравоохранения «Тогульская центральная районная больница»	659450, Алтайский край, Тогульский район, с. Тогул, ул. Советская, 11	Новый корпус, с. Тогул, ул. Советская, 11, изоляторы опоры № 3 ф.2 от КТП 58-5-03-250 кВА	отсутствует	отсутствует	отсутствует
6	Краевое государственное бюджетное учреждение здравоохранения «Тогульская центральная районная больница»	659450, Алтайский край, Тогульский район, с. Тогул, ул. Советская, 11	Здание поликлиники, с. Тогул, ул. Советская, 11, изоляторы опоры № 5 ф.2, ВЛ-0,4 кВ от КТП 58-3-07	отсутствует	отсутствует	отсутствует
7	Краевое государственное бюджетное учреждение здравоохранения «Тогульская центральная районная больница»	659450, Алтайский край, Тогульский район, с. Тогул, ул. Советская, 11	Рентген кабинет, с. Тогул, ул. Советская, 11, изоляторы опоры № 18 ф.3 ВЛ-0,4 кВ от КТП 58-5-3	отсутствует	отсутствует	отсутствует
8	Краевое государственное бюджетное учреждение здравоохранения «Тогульская центральная районная больница»	659450, Алтайский край, Тогульский район, с. Тогул, ул. Советская, 11	Столовая (освещение), с. Тогул, ул. Советская, 11, изоляторы опоры № 18 ф.3, ВЛ-0,4 кВ от КТП 58-5-3	отсутствует	отсутствует	отсутствует
9	Краевое государственное бюджетное учреждение здравоохранения «Тогульская центральная районная больница»	659450, Алтайский край, Тогульский район, с. Тогул, ул. Советская, 11	Столовая (силовой), с. Тогул, ул. Советская, 11, опора № 18 ф.3 ВЛ-0,4 кВ от КТП 58-5-3	отсутствует	отсутствует	отсутствует
10	Краевое государственное бюджетное учреждение здравоохранения «Тогульская центральная районная больница»	659450, Алтайский край, Тогульский район, с. Тогул, ул. Советская, 11	Флюорограф, с. Тогул, ул. Советская, 11, РПС 2-100А от КТП 58-3-7 Ф-4	отсутствует	отсутствует	отсутствует
11	Краевое государственное бюджетное учреждение здравоохранения «Центральная городская больница, г. Заринск»	659100, Алтайский край, г. Заринск, ул. 25 Партсъезда, д. 40	Здание больницы, г. Заринск, ул. 25 Партсъезда, 40, ТП 3-6-10 ВРУ-0,4 кВ, яч. 3, 4, 6, 7	отсутствует	отсутствует	отсутствует
12	Краевое государственное бюджетное учреждение здравоохранения «Центральная городская больница, г. Заринск»	659100, Алтайский край, г. Заринск, ул. 25 Партсъезда, д. 40	Врачебная амбулатория, г. Заринск, ул. Калинина, КТП 70-5-63 ВРУ-0,4 кВ, ф.1, 2	отсутствует	отсутствует	отсутствует
13	Краевое государственное бюджетное учреждение здравоохранения «Центральная городская больница, г. Заринск»	659100, Алтайский край, г. Заринск, ул. 25 Партсъезда, д. 40	Аптека, г. Заринск, ул. Металлургов, 6/2, ТП 3-2-64 ВРУ-0,4 кВ яч.1, ф.2	отсутствует	отсутствует	отсутствует
14	Краевое государственное бюджетное учреждение здравоохранения «Центральная городская больница, г. Заринск»	659100, Алтайский край, г. Заринск, ул. 25 Партсъезда, д. 40	Здание поликлиники, г. Заринск, ул. Больничная, 20, ГКТП 6-3-88	отсутствует	отсутствует	отсутствует
15	Краевое государственное бюджетное учреждение здравоохранения «Центральная городская больница, г. Заринск»	659100, Алтайский край, г. Заринск, ул. 25 Партсъезда, д. 40	Фельдшерско-акушерский пункт, ст. Голуха, ул. Советская, 5, КТП 74-4-05	отсутствует	отсутствует	отсутствует
16	Краевое государственное бюджетное учреждение здравоохранения «Центральная городская больница, г. Заринск»	659100, Алтайский край, г. Заринск, ул. 25 Партсъезда, д. 40	Детская поликлиника, г. Заринск, пр-т Строителей, 15/2, РП 3-6-1, ВРУ-0,4 кВ, яч.7,8	отсутствует	отсутствует	отсутствует
17	Краевое государственное бюджетное учреждение здравоохранения «Центральная городская больница, г. Заринск»	659100, Алтайский край, г. Заринск, ул. 25 Партсъезда, д. 40	Отделение скорой неотложной медицинской помощи, г. Заринск, пр-т Строителей, 14/4, РП 3-2-4, яч.7, ф.13	отсутствует	отсутствует	отсутствует
18	Краевое государственное бюджетное учреждение здравоохранения «Центральная городская больница, г. Заринск»	659100, Алтайский край, г. Заринск, ул. 25 Партсъезда, д. 40	Стоматологическое отделение, г. Заринск, ул. Металлургов, 7, ТП 41-2х630 кВА ВРУ-0,4 кВ, яч.3, ф.6	отсутствует	отсутствует	отсутствует
19	Краевое государственное бюджетное учреждение здравоохранения «Центральная городская больница, г. Заринск»	659100, Алтайский край, г. Заринск, ул. 25 Партсъезда, д. 40	СПИД лаборатория, г. Заринск, ул. Металлургов, 17, ТП 3-17-55 ВРУ-0,4кВ, яч.7, ф.11 ВРУ-0,4 кВ	отсутствует	отсутствует	отсутствует
20	Краевое государственное бюджетное учреждение здравоохранения «Центральная городская больница, г. Заринск»	659100, Алтайский край, г. Заринск, ул. 25 Партсъезда, д. 40	Амбулатория, ст. Тягуно, ул. Лесная, 31, КТП 406-2-09 ВЛ-0,4 кВ	отсутствует	отсутствует	отсутствует
21	Краевое государственное бюджетное учреждение здравоохранения «Центральная городская больница, г. Заринск»	659100, Алтайский край, г. Заринск, ул. 25 Партсъезда, д. 40	Фельдшерско-акушерский пункт Алабамы, ул. Ленина, 28, пом.2, от опоры № 36 ВЛ-0,4 кВ	отсутствует	отсутствует	отсутствует
22	Краевое государственное бюджетное учреждение здравоохранения «Наркологический диспансер г. Заринск»	659102, Алтайский край, г. Заринск, ул. Железнодорожная, д. 34	Здание, г. Заринск, ул. Железнодорожная, 34, изоляторы отпаечной опоры № 12 ВЛ-0,4 кВ КТП 6-22-32, 400 кВА, ф.4, оп. № 12	отсутствует	отсутствует	отсутствует
23	Краевое государственное бюджетное учреждение здравоохранения «Наркологический диспансер г. Заринск»	659102, Алтайский край, г. Заринск, ул. Железнодорожная, д. 34	Здание, г. Заринск, ул. Железнодорожная, 36, от опоры № 12 ВЛ-0,4 кВ, ф.4 от ГКТП 6-22-32-400 кВА	отсутствует	отсутствует	отсутствует
24	Краевое государственное бюджетное учреждение здравоохранения «Алтайская краевая психиатрическая больница № 1»	658044, Алтайский край, Первомайский район с. Боровиха, ул. Вокзальная, 21	Больничный комплекс, КТП общий, с. Боровиха, ул.Вокзальная, 21, больница, ВЛ-10 кВ, КТП-230 кВА	отсутствует	отсутствует	отсутствует
25	Краевое государственное бюджетное учреждение здравоохранения «Центральная городская больница, г. Бийск»	659323, Алтайский край, г. Бийск, ул. Садовая, д. 210	Больница, г. Бийск, ул. Садовая, д. 210, ОРУ-20 кВ, ПС №7 «Заречная», ячейка № 3, линия 7:3, яч. №19, Д 7-19, ТП 346 общий, контактные соединения на кабельных наконечниках, КЛ-0,4 кВ от ВРУ-0,4 кВ ТП 346	отсутствует	отсутствует	отсутствует
26	Краевое государственное бюджетное учреждение здравоохранения «Дом ребенка специализированный, г. Бийск»	659304, Алтайский край, г. Бийск, ул. Михаила Лермонтова, 199/1	Административное здание «Дом ребенка» (ввод 1); хозяйственный блок (ввод 2); административное здание «Дом ребенка» (резервное питание) (ввод 3), ТП-426, контактное соединение кабеля на вольных зажимах рубильника ВРУ-0,4 кВ дома ребенка ф.2, 8, 11	отсутствует	отсутствует	отсутствует
27	Краевое государственное бюджетное учреждение здравоохранения «Краевая детская стоматологическая поликлиника»	656015, Алтайский край, г. Барнаул, ул. Деповская, 11	Краевая детская стоматологическая поликлиника, 1-й этаж 5-ти этажного жилого дома, точка начала ВРУ-0,4 кВ, ТП-405, ф.6. Точка начала ВРУ поликлиники, от ООО «БСК»	отсутствует	отсутствует	отсутствует
28	Краевое государственное бюджетное учреждение здравоохранения «Краевой центр медицинской профилактики»	656056, Алтайский край, г. Барнаул, ул. Ползунова, 23	Здание: г. Барнаул, ул. Ползунова, 23, ТП- 874, ВРУ здания	отсутствует	отсутствует	отсутствует
29	Краевое государственное бюджетное учреждение здравоохранения «Краевой центр медицинской профилактики» Бийское отделение	659333, Алтайский край, г. Бийск, ул. Короленко, 41/1	2-й этаж здания: г. Бийск, ул. Короленко, 41/1, ТП-229, ВРУ-0,4 кВ	отсутствует	отсутствует	отсутствует
30	Краевое государственное бюджетное учреждение здравоохранения «Центральная больница Локтевского района»	658420, Алтайский край, Локтевский район г. Горняк, ул. Маяковского, д. 134	Больничный комплекс КТП общий, г. Горняк, ул.Маяковского д. 134, ЗТП 15-33-132 630 кВА ф.1, 2, 3	отсутствует	отсутствует	отсутствует
31	Краевое государственное бюджетное учреждение здравоохранения «Быстроистокская центральная районная больница»	659550, Алтайский край, Быстроистокский район с. Быстрый Исток, ул. Савельева, 50	Здание ЦРБ с. Быстрый Исток, ул. Савельева, 50, КТП-40-5-20 от ВЛ-0,4 кВ	отсутствует	отсутствует	отсутствует
32	Краевое государственное бюджетное учреждение здравоохранения «Славгородская центральная районная больница»	658823, Алтайский край, г. Славгород, с. Славгородское, ул. Ленина, д. 288	Детская поликлиника, г. Славгород, ул. Володарского, 185, ВРУ-0,4 кВ КТП-9, ф.5, 13	отсутствует	отсутствует	отсутствует
33	Краевое государственное бюджетное учреждение здравоохранения «Славгородская центральная районная больница»	658823, Алтайский край, г. Славгород, с. Славгородское, ул. Ленина, д. 288	Стоматологическая поликлиника, г. Славгород, ул. Володарского, 167, ВРУ-0,4 кВ КТП-9, ф.3	отсутствует	отсутствует	отсутствует
34	Краевое государственное бюджетное учреждение здравоохранения «Славгородская центральная районная больница»	658823, Алтайский край, г. Славгород, с. Славгородское, ул. Ленина, д. 288	Здание лечебного корпуса, г. Славгород, с. Славгородское, ул. Ленина, 331, ВРУ-0,4 кВ КТП-91, ф.5	отсутствует	отсутствует	отсутствует
35	Краевое государственное бюджетное учреждение здравоохранения «Славгородская центральная районная больница»	658823, Алтайский край, г. Славгород, с. Славгородское, ул. Ленина, д. 288	Административное здание и отделение скорой медицинской помощи, г. Славгород, с. Славгородское, ул. К. Маркса, 284, ВРУ-0,4 кВ КТП-73, ф.5	отсутствует	отсутствует	отсутствует
36	Краевое государственное бюджетное учреждение здравоохранения «Алтайский краевой онкологический диспансер»	656045, Алтайский край, г. Барнаул, Змеиногорский тракт, 110 к	Хирургический корпус, г. Барнаул, ул. Никитина 77, ТП-457	отсутствует	отсутствует	отсутствует
37	Краевое государственное бюджетное учреждение здравоохранения «Алтайский краевой онкологический диспансер»	656045, Алтайский край, г. Барнаул, Змеиногорский тракт, 110 к	Комплекс зданий, г. Барнаул, Змеиногорский тракт 110, ТП 1439, ТП 1466, ТП 1608, ТП 876, ТП 1631	отсутствует	отсутствует	отсутствует
38	Краевое государственное бюджетное учреждение здравоохранения «Смоленская центральная районная больница»	659600, Алтайский край, с. Смоленское, ул. Песчаная, 71а	Здание стационара, прачка, столовая, с. Смоленское, ул. Песчаная, 71а, ВЛ-10кВ Л- 33-8 КТП-33-8-2	отсутствует	отсутствует	отсутствует
39	Краевое государственное бюджетное учреждение здравоохранения «Алтайский краевой центр крови»	656010, Алтайский край, г. Барнаул, пр. Ленина, 197	ВРУ нового корпуса от ВРУ-0,4 кВ, ТП-375, ВРУ старого корпуса от ВРУ-0,4 кВ, ТП-375, 656010, г. Барнаул, пр-т Ленина, 197	отсутствует	отсутствует	отсутствует
40	Краевое государственное бюджетное учреждение здравоохранения «Ребрихинская центральная районная больница»	658540, Алтайский край, Ребрихинский район, с. Ребриха, пр. Победы, 120	Главный корпус, с. Ребриха, пр. Победы, 120 ВЛ-10 кВ ЗКТП 60-13-39	отсутствует	отсутствует	отсутствует
41	Краевое государственное бюджетное учреждение здравоохранения «Ребрихинская центральная районная больница»	658540, Алтайский край, Ребрихинский район, с. Ребриха, пр. Победы, 120	Стационар, с. Ребриха, пр. Победы, 120, ВЛ- 10кВ, ЗКТП 60-13-39	отсутствует	отсутствует	отсутствует
42	Краевое государственное бюджетное учреждение здравоохранения «Ребрихинская центральная районная больница»	658540, Алтайский край, Ребрихинский район, с. Ребриха, пр. Победы, 120	Поликлиника(взрослая), с. Ребриха, ул. Комсомольская, 6, ГКТП 60-13-32, ф.-3, оп. 3	отсутствует	отсутствует	отсутствует
43	Краевое государственное бюджетное учреждение здравоохранения «Ребрихинская центральная районная больница»	658540, Алтайский край, Ребрихинский район, с. Ребриха, пр. Победы, 120	Поликлиника (детская), с. Ребриха, ул. Комсомольская, 6, ГКТП 60-13-32, ф.-3, оп. 3	отсутствует	отсутствует	отсутствует
44	Краевое государственное бюджетное учреждение здравоохранения «Ребрихинская центральная районная больница»	658540, Алтайский край, Ребрихинский район, с. Ребриха, пр. Победы, 120	Молочная кухня, с. Ребриха, ул. Комсомольская, 6 КТП 60-13-32, Ф-2,оп. 3/2	отсутствует	отсутствует	отсутствует
45	Краевое государственное бюджетное учреждение здравоохранения «Ребрихинская центральная районная больница»	658540, Алтайский край, Ребрихинский район, с. Ребриха, пр. Победы, 120	Стационар амбулатория Ребрихинский р-н, село Усть-Мосиха, ул. Октябрьская, д. 17, КТП 63-8-3, ф.-2, оп. 3	отсутствует	отсутствует	отсутствует
46	Краевое государственное бюджетное учреждение здравоохранения «Ребрихинская центральная районная больница»	658540, Алтайский край, Ребрихинский район, с. Ребриха, пр. Победы, 120	Фельдшерско-акушерский пункт Орел Ребрихинский р-н, поселок Орел, ул. Центральная, д. 13/2, КТП 62-1-19, ф.-1, оп. 2	отсутствует	отсутствует	отсутствует
47	Краевое государственное бюджетное учреждение здравоохранения «Ребрихинская центральная районная больница»	658540, Ребрихинский район, с. Ребриха, пр. Победы, 120	Здание-Больница, Ребрихинский р-н, село Зимно, ул. Дубровская, д. 10А, КТП 62-3-3, ф.-1, оп. 15	отсутствует	отсутствует	отсутствует
48	Краевое государственное бюджетное учреждение здравоохранения «Ребрихинская центральная районная больница»	658540, Алтайский край, Ребрихинский район, с. Ребриха, пр. Победы, 120	Фельдшерско-акушерский пункт Шумилиха Ребрихинский р-н, село Шумилиха, ул. Молодежная, д. 57, КТП 63-2-15, ф.-2, оп. 44	отсутствует	отсутствует	отсутствует
49	Краевое государственное бюджетное учреждение здравоохранения «Ребрихинская центральная районная больница»	658540, Алтайский край, Ребрихинский район, с. Ребриха, пр. Победы, 120	Амбулатория Белово, Ребрихинский р-н, село Белово, ул. Ленинская, д. 168, КТП 64-2-7, ф.-1, оп. 7	отсутствует	отсутствует	отсутствует
50	Краевое государственное бюджетное учреждение здравоохранения «Ребрихинская центральная районная больница»	658540, Ребрихинский район, с. Ребриха, Алтайский край, пр. Победы, 120	Здание-Амбулатория Подстепное, Ребрихинский р-н, село Подстепное, ул. Цветочная, д. 17, КТП 60-4-12, ф.-3, оп. 12	отсутствует	отсутствует	отсутствует
51	Краевое государственное бюджетное учреждение здравоохранения «Ребрихинская центральная районная больница»	658540, Алтайский край, Ребрихинский район, с. Ребриха, пр. Победы, 120	Здание-Амбулатория Ворониха, село Ворониха, ул. Советская, д. 26, КТП 64-6-4, ф.-2, оп. 19	отсутствует	отсутствует	отсутствует
52	Краевое государственное бюджетное учреждение здравоохранения «Ребрихинская центральная районная больница»	658540, Алтайский край, Ребрихинский район, с. Ребриха, пр. Победы, 120	Фельдшерско-акушерский пункт Боровлянка село Боровлянка, ул. Школьная, д. 24, КТП 60-17-7, ф.-3, оп. 12	отсутствует	отсутствует	отсутствует
53	Краевое государственное бюджетное учреждение здравоохранения «Ребрихинская центральная районная больница»	658540, Алтайский край, Ребрихинский район, с. Ребриха, пр. Победы, 120	Фельдшерско-акушерский пункт Плоскосемино п. Плоскосеминовский, ул. Школьная, д. 19, КТП 62-1-6, ф.-3, оп. 20	отсутствует	отсутствует	отсутствует
54	Краевое государственное бюджетное учреждение здравоохранения «Ребрихинская центральная районная больница»	658540, Алтайский край, Ребрихинский район, с. Ребриха, пр. Победы, 120	Фельдшерско-акушерский пункт Зеленая Роща, село Зеленая Роща, ул. Зеленоорощинская, д. 32А, КТП 62-125, ф.-3, оп. 5	отсутствует	отсутствует	отсутствует
55	Краевое государственное бюджетное учреждение здравоохранения «Ребрихинская центральная районная больница»	658540, Алтайский край, Ребрихинский район, с. Ребриха, пр. Победы, 120	Фельдшерско-акушерский пункт Пеньки Ребрихинский р-н, поселок Пеньки, ул. Миронова, д. 6, КТП 64-7-5, ф.-2, оп. 8	отсутствует	отсутствует	отсутствует
56	Краевое государственное бюджетное учреждение здравоохранения «Ребрихинская центральная районная больница»	658540, Алтайский край, Ребрихинский район, с. Ребриха, пр. Победы, 120	Фельдшерско-акушерский пункт Ключевка, Ребрихинский р-н, поселок Ключевка, ул. Центральная, д. 24, КТП 62-1-19, ф.-1, оп. 2	отсутствует	отсутствует	отсутствует
57	Краевое государственное бюджетное учреждение здравоохранения «Ребрихинская центральная районная больница»	658540, Алтайский край, Ребрихинский район, с. Ребриха, пр. Победы, 120	Фельдшерско-акушерский пункт Верх-Боровлянка Ребрихинский р-н, поселок Верх-Боровлянка, ул. Садовая, д. 2, КТП 63-3-2, ф.-1, оп. 17	отсутствует	отсутствует	отсутствует
58	Краевое государственное бюджетное учреждение здравоохранения «Ребрихинская центральная районная больница»	658540, Алтайский край, Ребрихинский район, с. Ребриха, пр. Победы, 120	Фельдшерско-акушерский пункт Куликово Ребрихинский р-н, село Куликово, ул. Партизанская, д. 41, КТП 63-1-4, ф.-3, оп. 6	отсутствует	отсутствует	отсутствует
59	Краевое государственное бюджетное учреждение здравоохранения «Ребрихинская центральная районная больница»	658540, Алтайский край, Ребрихинский район, с. Ребриха, пр. Победы, 120	Фельдшерско-акушерский пункт Молодежное, Ребрихинский р-н, поселок Молодежный, ул. Ленина, д. 10 КТП 60-3-3, Ф.-1, оп. 29	отсутствует	отсутствует	отсутствует
60	Краевое государственное бюджетное учреждение здравоохранения «Ребрихинская центральная районная больница»	658540, Алтайский край, Ребрихинский район, с. Ребриха, пр. Победы, 120	Фельдшерско-акушерский пункт Георгиевка, Ребрихинский р-н, село Георгиевка, ул. Комсомольская, д. 61, КТП 64-2-7, ф.-2, оп. 8	отсутствует	отсутствует	отсутствует
61	Краевое государственное бюджетное учреждение здравоохранения «Ребрихинская центральная районная больница»	658540, Алтайский край, Ребрихинский район, с. Ребриха, пр. Победы, 120	Фельдшерско-акушерский пункт Касмалинка, Ребрихинский р-н, село Касмалинка, ул. Школьная, д. 17, КТП 60-17-2, ф.-3, оп. 12	отсутствует	отсутствует	отсутствует
62	Краевое государственное бюджетное учреждение здравоохранения «Ребрихинская центральная районная больница»	658540, Алтайский край, Ребрихинский район, с. Ребриха, пр. Победы, 120	Здание-Амбулатория Ребрихинский р-н, ст. Ребриха, ул. Строительная, д. 13, КТП 60-6-3, ф.-1, оп. 2	отсутствует	отсутствует	отсутствует
63	Краевое государственное бюджетное учреждение здравоохранения «Ребрихинская центральная районная больница»	658540, Алтайский край, Ребрихинский район, с. Ребриха, пр. Победы, 120	Врачебная амбулатория Ребрихинский р-н, село Рожнев Лог, ул. Ленина, д. 28, КТП 64-7- 16, ф.-1, оп. 15	отсутствует	отсутствует	отсутствует
64	Краевое государственное бюджетное учреждение здравоохранения «Ребрихинская центральная районная больница»	658540, Алтайский край, Ребрихинский район, с. Ребриха, пр. Победы, 120	Фельдшерско-акушерский пункт Ясная Поляна, Ребрихинский р-н, село Ясная Поляна, ул. Комсомольская, д. 7, КТП 63-3-6, ф.-3, оп. 28	отсутствует	отсутствует	отсутствует
65	Краевое государственное бюджетное учреждение здравоохранения «Староалейская центральная районная больница Третьяковского района»	658450, Алтайский край, Третьяковский район, с. Староалейское, ул. Тракторная, д. 37А	Больничный комплекс, КТП общий, с. Староалейское, ул. Тракторная, д. 37А., ВЛ-10 кВ КТП 50-12-10, ф.-1, 2, 3, 4.	отсутствует	отсутствует	отсутствует
66	Краевое государственное бюджетное учреждение здравоохранения «Целинная центральная районная больница»	659430, Алтайский край, Целинный район, с. Целинное, ул. Советская, 31	Больничный комплекс, КТП-50-6-7 общий, с.Целинное, ул.Советская, 31, опора № 1 ВЛ-0,4 кВ, ф.-1, опора № 4 ВЛ-0,4 кВ, ф.-1, опора № 8 ВЛ-0,4 кВ, ф.-1, опора № 9, ВЛ-0,4 кВ ф.-1 опора № 12 ВЛ-0,4 кВ, ф.-1, опора № 11 ВЛ-0,4 кВ, ф.-1, опора № 10 ВЛ-0,4 кВ, ф.-1	отсутствует	отсутствует	отсутствует
67	Краевое государственное бюджетное учреждение здравоохранения «Целинная центральная районная больница»	659430, Алтайский край, Целинный район, с. Целинное, ул. Советская, 31	Больничный комплекс, КТП -50-6-7 общий, с.Целинное, ул.Советская 58, опора №1 ВЛ-0,4 кВ, ф.-1	отсутствует	отсутствует	отсутствует
68	Краевое государственное бюджетное учреждение здравоохранения «Детская городская поликлиника №2, г. Бийск»	659305, Алтайский край, г. Бийск, ул. Воинов- интернационалистов, 72	Поликлиника ул. Воинов -Интернационалистов,72- ТП-169, Ф-9, ВРУ-0,4 кВ (резервное питание).	отсутствует	отсутствует	отсутствует
69	Краевое государственное бюджетное учреждение здравоохранения «Детская городская поликлиника №2, г. Бийск»	659305, Алтайский край, г. Бийск, ул. Воинов- интернационалистов, 72	Поликлиника, г. Бийск, ул. Воинов -Интернационалистов,72, ТП-169, Ф.-1, ВРУ-0,4 кВ	отсутствует	отсутствует	отсутствует
70	Краевое государственное бюджетное учреждение здравоохранения «Детская городская поликлиника №2, г. Бийск»	659305, Алтайский край, г. Бийск, ул. Воинов- интернационалистов, 72	Поликлиника, г. Бийск, ул.Советская, 197а, ТП-663, ф.-13 ВРУ-0,4 кВ	отсутствует	отсутствует	отсутствует
71	Краевое государственное бюджетное					











(Начало на 3 стр.)

№ п/п	Наименование потребителя электрической энергии (мощности)	Юридический адрес потребителя	Информация о наличии или об отсутствии согласованных в отношении энергопринимающих устройств и (или) объектов электроэнергетики, ограничение режима электроснабжения которых может привести к экономическим, экологическим или социальным последствиям, адрес (местонахождение) объекта	Информация об электроприемниках технологической брони, величина технологической брони (аппаратно), а также наименование центра питания и линии электропередачи, посредством которых осуществляется электроснабжение электроприемников	Информация об электроприемниках аварийной брони, величина аварийной брони (аппаратно), а также наименование центра питания и линии электропередачи, посредством которых осуществляется электроснабжение указанных электроприемников	
1	2	3	4	5	6	7
231	Краевое государственное бюджетное учреждение здравоохранения «Благовенская центральная районная больница»	658670, Алтайский край, Благовенский район, р.п. Благовенская, ул. Дегтярева, дом 14	Медицинские учреждения Фельдшерско-акушерский пункт, с. Нижний Кучук, пер.Школьный, д. 10, на изоляторах опоры № 5 ВЛ-0,4кВ, ф.-1 от КТП-3-46-13	отсутствует	отсутствует	отсутствует
232	Краевое государственное бюджетное учреждение здравоохранения «Благовенская центральная районная больница»	658670, Алтайский край, Благовенский район, р.п. Благовенская, ул. Дегтярева, дом 14	Фельдшерско-акушерский пункт, п.Тельманский, ул.Молодежная, д.31, кв.2 на изоляторах опоры № 4 ВЛ-0,4 кВ, ф.-2 от КТП-3-22-22	отсутствует	отсутствует	отсутствует
233	Краевое государственное бюджетное учреждение здравоохранения «Благовенская центральная районная больница»	658670, Алтайский край, Благовенский район, р.п. Благовенская, ул. Дегтярева, дом 14	Фельдшерско-акушерский пункт, с. Алексеевка, ул. Центральная, д.14-2, на изоляторах опоры № 4 ВЛ-0,4 кВ, ф.-2 от КТП-13-24-3	отсутствует	отсутствует	отсутствует
234	Краевое государственное бюджетное учреждение здравоохранения «Благовенская центральная районная больница»	658670, Алтайский край, Благовенский район, р.п. Благовенская, ул. Дегтярева, дом 14	Фельдшерско-акушерский пункт, с. Дмитриевка, ул.70 лет Октября, д.1 на изоляторах опоры № 46 ВЛ-0,4 кВ, ф.-2 от КТП-13-4-6	отсутствует	отсутствует	отсутствует
235	Краевое государственное бюджетное учреждение здравоохранения «Благовенская центральная районная больница»	658670, Алтайский край, Благовенский район, р.п. Благовенская, ул. Дегтярева, дом 14	Фельдшерско-акушерский пункт, с.Калиновка, ул.Центральная, д.28а на неподвижных болтовых зажимах изоляторов опоры № 23 ВЛ-0,4 кВ, ф.-3 от КТП 10/0,4кВ №13-15-16	отсутствует	отсутствует	отсутствует
236	Краевое государственное бюджетное учреждение здравоохранения «Благовенская центральная районная больница»	658670, Алтайский край, Благовенский район, р.п. Благовенская, ул. Дегтярева, дом 14	Фельдшерско-акушерский пункт, с.Хорошава, ул.Центральная, д.3 на неподвижных болтовых зажимах изоляторов опоры № 43 ВЛ-0,4 кВ, ф.-2 от КТП 10/0,4кВ № 13-18-10	отсутствует	отсутствует	отсутствует
237	Краевое государственное бюджетное учреждение здравоохранения «Благовенская центральная районная больница»	658670, Алтайский край, Благовенский район, р.п. Благовенская, ул. Дегтярева, дом 14	Амбулатория с. Николаевка, ул. Центральная, д. 49 на изоляторах опоры № 5 ВЛ-0,4 кВ, ф.-1 от КТП-20-6-6	отсутствует	отсутствует	отсутствует
238	Краевое государственное бюджетное учреждение здравоохранения «Благовенская центральная районная больница»	658670, Алтайский край, Благовенский район, р.п. Благовенская, ул. Дегтярева, дом 14	Долинская амбулатория п. Новокулундинка, ул. Мира, д. 44 на изоляторах опоры № 8 ВЛ-0,4 кВ, ф.-1 от КТП-20-8-4	отсутствует	отсутствует	отсутствует
239	Краевое государственное бюджетное учреждение здравоохранения «Благовенская центральная районная больница»	658670, Алтайский край, Благовенский район, р.п. Благовенская, ул. Дегтярева, дом 14	Фельдшерско-акушерский пункт п. Михайловка, ул. Мира, д. 7-1на изоляторах опоры № 8 ВЛ-0,4 кВ, ф.-3 от КТП-20-33-22	отсутствует	отсутствует	отсутствует
240	Краевое государственное бюджетное учреждение здравоохранения «Благовенская центральная районная больница»	658670, Алтайский край, Благовенский район, р.п. Благовенская, ул. Дегтярева, дом 14	Фельдшерско-акушерский пункт п. Мельниковка, ул. Мичурина, д.47-2 на изоляторах опоры № 3 ВЛ-0,4 кВ, ф.-1 от КТП-20-4-8	отсутствует	отсутствует	отсутствует
241	Краевое государственное бюджетное учреждение здравоохранения «Благовенская центральная районная больница»	658670, Алтайский край, Благовенский район, р.п. Благовенская, ул. Дегтярева, дом 14	Фельдшерско-акушерский пункт п. Шимолино, ул. Горького, д.2-2 на изоляторах опоры № 37 ВЛ-0,4 кВ, ф.-2 от КТП-20-3-8	отсутствует	отсутствует	отсутствует
242	Краевое государственное бюджетное учреждение здравоохранения «Благовенская центральная районная больница»	658670, Алтайский край, Благовенский район, р.п. Благовенская, ул. Дегтярева, дом 14	Фельдшерско-акушерский пункт с.Н. Тюменцево, ул. Партизанская, д.39А на изоляторах опоры № 2 ВЛ 0,4 кВ, ф.-2 от КТП-20-8-15	отсутствует	отсутствует	отсутствует
243	Краевое государственное бюджетное учреждение здравоохранения «Благовенская центральная районная больница»	658670, Алтайский край, Благовенский район, р.п. Благовенская, ул. Дегтярева, дом 14	Фельдшерско-акушерский пункт п. Курган, ул. Центральная, д.21 на изоляторах опоры № 18 ВЛ-0,4 кВ, ф.-1 от КТП-20-8-20	отсутствует	отсутствует	отсутствует
244	Краевое государственное бюджетное учреждение здравоохранения «Благовенская центральная районная больница»	658670, Алтайский край, Благовенский район, р.п. Благовенская, ул. Дегтярева, дом 14	Помещение фельдшерско-акушерского пункта с.Татьяновка, ул.Партизанская, д.35/3 на изоляторах опоры № 17 ВЛ-0,4 кВ, ф.-2 от КТП-20-6-24	отсутствует	отсутствует	отсутствует
245	Краевое государственное бюджетное учреждение здравоохранения «Благовенская центральная районная больница»	658670, Алтайский край, Благовенский район, р.п. Благовенская, ул. Дегтярева, дом 14	Главный корпус № 1 р.п.Степное Озеро, ул. Мира, д.2 ЛЭП-0,4 кВ от РУ-0,4 кВ ТП-22-20, ф.-3 трансформаторами 320 кВА	отсутствует	отсутствует	отсутствует
246	Краевое государственное бюджетное учреждение здравоохранения «Благовенская центральная районная больница»	658670, Алтайский край, Благовенский район, р.п. Благовенская, ул. Дегтярева, дом 14	Главный корпус № 2 р.п. Степное Озеро, ул. Пролетарская, д.3 ЛЭП-0,4 кВ от РУ-0,4 кВ ТП-22-20, ф.-6	отсутствует	отсутствует	отсутствует
247	Краевое государственное бюджетное учреждение здравоохранения «Благовенская центральная районная больница»	658670, Алтайский край, Благовенский район, р.п. Благовенская, ул. Дегтярева, дом 14	ЦСО р.п.Степное Озеро, ул.Мира, д.4а-2 ЛЭП-0,4 кВ от РУ-0,4 кВ ТП-48-10 ф.-6 с трансформаторами 320 кВА	отсутствует	отсутствует	отсутствует
248	Краевое государственное бюджетное учреждение здравоохранения «Благовенская центральная районная больница»	658670, Алтайский край, Благовенский район, р.п. Благовенская, ул. Дегтярева, дом 14	Здание фельдшерско-акушерского пункта, с.Александровка, ул. Победы, д. 40 ВЛ-10 кВ Л-10-8, яч. 8, на изоляторах опоры № 3 ВЛ-0,4 кВ ф.-1 от КТП 10-8-9	отсутствует	отсутствует	отсутствует
249	Краевое государственное бюджетное учреждение здравоохранения «Благовенская центральная районная больница»	658670, Алтайский край, Благовенский район, р.п. Благовенская, ул. Дегтярева, дом 14	Здание фельдшерско-акушерского пункта, п.Боронский, ул. Школьная, д. 29 ВЛ-10 кВ Л-10-21, яч.21, на изоляторах опоры № 7 ВЛ-0,4 кВ ф.-1 от КТП 10-21-9	отсутствует	отсутствует	отсутствует
250	Краевое государственное бюджетное учреждение здравоохранения «Благовенская центральная районная больница»	658670, Алтайский край, Благовенский район, р.п. Благовенская, ул. Дегтярева, дом 14	Здание фельдшерско-акушерского пункта, п.м.Владимира Ильича, ул.Молодежная, д.10, ВЛ-10 кВ Л-14-3, яч.3, на изоляторах опоры № 7 ВЛ-0,4 кВ ф.-1 от КТП 14-3-37	отсутствует	отсутствует	отсутствует
251	Краевое государственное бюджетное учреждение здравоохранения «Благовенская центральная районная больница»	658670, Алтайский край, Благовенский район, р.п. Благовенская, ул. Дегтярева, дом 14	Здание фельдшерско-акушерского пункта, с. Нижняя-Суетка, ул. Школьная, д. 31 ВЛ-10 кВ Л-10-23, яч. 23, на изоляторах опоры № 4 оп. 2 ВЛ-0,4 кВ, ф.-1 от КТП 10-23-24	отсутствует	отсутствует	отсутствует
252	Краевое государственное бюджетное учреждение здравоохранения «Благовенская центральная районная больница»	658670, Алтайский край, Благовенский район, р.п. Благовенская, ул. Дегтярева, дом 14	Здание фельдшерско-акушерского пункта, п. Октябрьский, ул. Школьная, д. 1, кв. 1 ВЛ-10 кВ Л-10-18, яч.18, на изоляторах опоры № 2 отп. 3 ВЛ-0,4 кВ от КТП 10-18-9	отсутствует	отсутствует	отсутствует
253	Краевое государственное бюджетное учреждение здравоохранения «Благовенская центральная районная больница»	658670, Алтайский край, Благовенский район, р.п. Благовенская, ул. Дегтярева, дом 14	Здание фельдшерско-акушерского пункта, п. Осинский, ул. Мира, д.9 ВЛ-10 кВ Л-10-21, яч.21, на неподвижных болтовых зажимах изоляторов опоры №1/2 ВЛ-0,4 ф.-2 от КТП 10-21-4	отсутствует	отсутствует	отсутствует
254	Краевое государственное бюджетное учреждение здравоохранения «Благовенская центральная районная больница»	658670, Алтайский край, Благовенский район, р.п. Благовенская, ул. Дегтярева, дом 14	Здание фельдшерско-акушерского пункта, п. Сибирский Гигант, ул. Центральная, д. 20, кв.Н-1 ВЛ-10 кВ Л-14-1, яч.1, на изоляторах опоры № 31 ВЛ-0,4 кВ	отсутствует	отсутствует	отсутствует
255	Краевое государственное бюджетное учреждение здравоохранения «Благовенская центральная районная больница»	658670, Алтайский край, Благовенский район, р.п. Благовенская, ул. Дегтярева, дом 14	Амбулатория с.Верх-Суетка, ул. Молодежная, д. 33 ВЛ-10 кВ, яч.22, КТП-10-22-7, опора № 6 ВЛ-10 кВ	отсутствует	отсутствует	отсутствует
256	Краевое государственное бюджетное учреждение здравоохранения «Павловская центральная районная больница»	659000, Алтайский край, Павловский район, с. Павловск, ул. Кунгурова, 1	Комплекс зданий КГБУЗ "Павловская ЦРБ", с. Павловск, ул. Кунгурова, 1, ВЛ-10 кВ №50 14, КТП -50-14-76 ф.-0,4 кВ № 1	Акт согласования технологической и аварийной брони б/н от 01.02.2018г.	отсутствует	Оперблок, отделение реанимации, главный корпус, освещение, котельная, скважина, рентген, флюорограф, лаборатория, лифт. Величина аварийной брони 180 кВт.ПС 50 Павловская ВЛ-10кВ №50-14, КТП-50-14-76, ф0,4 кВ №1
257	Краевое государственное бюджетное учреждение здравоохранения «Павловская центральная районная больница»	659000, Алтайский край, Павловский район, с. Павловск, ул. Кунгурова, 1	Филиал поликлиники КГБУЗ "Павловская ЦРБ", с. Павловск, ул. Кунгурова, 1, ВЛ-10 кВ № 50-17, КТП -50-17-1 ф.-1	отсутствует	отсутствует	отсутствует
258	Краевое государственное бюджетное учреждение здравоохранения «Павловская центральная районная больница»	659000, Алтайский край, Павловский район, с. Павловск, ул. Кунгурова, 1	Черемноевская врачебная амбулатория, с. Черемное, пер. Станционный 5, ВЛ-0,4 кВ, Л-9-3 № 1 от ТП-6/0,4	отсутствует	отсутствует	отсутствует
259	Краевое государственное бюджетное учреждение здравоохранения «Городская больница №1 г.Рубцовск»	658219 Алтайский край, г. Рубцовск, ул. Оросительная, 217	Рентгенкабинет в главном корпусе г.Рубцовск, ул. Оросительная 217, кабельные наконечники в ВРУ-0,4кВ, ТП № 406	отсутствует	отсутствует	отсутствует
260	Краевое государственное бюджетное учреждение здравоохранения «Городская больница №1, г.Рубцовск»	658219 Алтайский край, г. Рубцовск, ул. Оросительная, 217	Родильное отделение г. Рубцовск, ул. Оросительная 217 Кабельные наконечники в ВРУ-0,4кВ родильного отделения КЛ-0,4 кВ от ТП № 406	отсутствует	отсутствует	отсутствует
261	Краевое государственное бюджетное учреждение здравоохранения «Городская больница №1, г.Рубцовск»	658219 Алтайский край, г.Рубцовск ул. Оросительная, 217	Инфекционное отделение г. Рубцовск, ул. Оросительная, 217 кабельные наконечники в ВРУ-0,4кВ. Инфекционного отделения КЛ-0,4 кВ от ТП № 406	отсутствует	отсутствует	отсутствует
262	Краевое государственное бюджетное учреждение здравоохранения «Городская больница №1, г.Рубцовск»	658219 Алтайский край, г. Рубцовск ул. Оросительная, 217	Пищевый блок, г. Рубцовск, ул. Оросительная, 217, кабельные наконечники в ВРУ-0,4кВ пищеблока, КЛ-0,4кВ от ТП № 406	Акт согласования технологической и аварийной брони от 01.01.2018г.	отсутствует	Промышленное пищевое оборудование, электроснабжение Р-70кВт, ТП-406 (II секция) пищеблок, ТП-406 (I секция) пищеблок (резерв), Ручное переключение.
263	Краевое государственное бюджетное учреждение здравоохранения «Городская больница №1, г.Рубцовск»	658219 Алтайский край, г. Рубцовск ул. Оросительная, 217	Хозкорпус, г. Рубцовск ул. Оросительная, 217, кабельные наконечники в ВРУ-0,4кВ	отсутствует	отсутствует	отсутствует
264	Краевое государственное бюджетное учреждение здравоохранения «Городская больница №1, г.Рубцовск»	658219 Алтайский край, г. Рубцовск ул. Оросительная, 217	Патологоанатомическое отделение кабельные наконечники в ВРУ-0,4кВ ТП-406, КЛ-0,4 кВ до ВРУ патологоанатомического отделения.	отсутствует	отсутствует	отсутствует
265	Краевое государственное бюджетное учреждение здравоохранения «Городская больница №1, г.Рубцовск»	658219 Алтайский край, г. Рубцовск ул. Оросительная, 217	Пристройка к пищеблоку г. Рубцовск, ул. Оросительная, 217, кабельные наконечники в ВРУ-0,4кВ, пристройка к пищеблоку, КЛ-0,4 кВ от ТП-406	отсутствует	отсутствует	отсутствует
266	Краевое государственное бюджетное учреждение здравоохранения «Детская городская поликлиника №7 г.Барнаул»	656039, Алтайский край г. Барнаул ул. Советской Армии 144	Поликлиническое отделение, г. Барнаул, ул. Попова 57 ВРУ-100 А	отсутствует	отсутствует	отсутствует
267	Краевое государственное бюджетное учреждение здравоохранения «Детская городская поликлиника №7 г.Барнаул»	656039, Алтайский край г. Барнаул ул. Советской Армии 144	Педиатрическое отделение, г. Барнаул, ул. Советской Армии 144 , ШУ-1	отсутствует	отсутствует	отсутствует
268	Краевое государственное бюджетное учреждение здравоохранения «Детская городская поликлиника №7 г.Барнаул»	656039, Алтайский край г. Барнаул ул. Советской Армии 144	Поликлиническое отделение, г. Барнаул ул. Юрина 202 Б, ШУ-1, ШУ-2	отсутствует	отсутствует	отсутствует
269	Краевое государственное бюджетное учреждение здравоохранения «Детская городская поликлиника №7 г.Барнаул»	656039, Алтайский край г. Барнаул ул. Советской Армии 144	Клинико-диагностическая лаборатория, г. Барнаул, ул. Островского-29, ШУ-1	отсутствует	отсутствует	отсутствует
270	Краевое государственное бюджетное учреждение здравоохранения «Детская городская поликлиника №7 г.Барнаул»	656039, Алтайский край г. Барнаул ул. Советской Армии 144	Административный корпус, г. Барнаул, ул. Попова-88, ШУ-1, ШУ-2	отсутствует	отсутствует	отсутствует
271	Краевое государственное бюджетное учреждение здравоохранения «Волчихинская центральная районная больница»	658930, Алтайский край Волчихинский район, с. Волчиха, ул. Кирова, д.14	Больничный комплекс, КТП общий, с. Волчиха, ул. Кирова д.14, больница, КТП-Н-№ 25-7	отсутствует	отсутствует	отсутствует
272	Краевое государственное бюджетное учреждение здравоохранения «Тюменцевская центральная районная больница»	658580, Алтайский край Тюменцевский район с. Тюменцево ул. Ленина, 71	Центральная районная больница, рентгенкабинет с. Тюменцево, ул. Ленина, 71, ТП 6-6-33 отходные контакты рубильника ф.-1, ф.-2, 3, 4, 5, 6	отсутствует	отсутствует	отсутствует
273	Краевое государственное бюджетное учреждение здравоохранения «Тюменцевская центральная районная больница»	658580, Алтайский край Тюменцевский район с. Тюменцево ул. Ленина, 71	Поликлиника, флюорограф, с. Тюменцево, пер. Центральный, 14, КТП 6-4-16, ВЛ-0,4 кВ, ф.-2	отсутствует	отсутствует	отсутствует
274	Краевое государственное бюджетное учреждение здравоохранения «Городская больница №3 г. Рубцовск»	658213, Алтайский край г. Рубцовск пр. Ленина 13	Здание больницы, г. Рубцовск пр. Ленина 13 (корпус А), ППП 4 – 12, ф.-52, 53 ВРУ-0,4 кВ	отсутствует	отсутствует	отсутствует
275	Краевое государственное бюджетное учреждение здравоохранения «Городская больница №3 г. Рубцовск»	658213, Алтайский край г. Рубцовск пр. Ленина 13	Здание больницы, г. Рубцовск пр. Ленина 13 (корпус Б), ППП 4 – 12, ф.-52, 53 ВРУ-0,4 кВ	отсутствует	отсутствует	отсутствует
276	Краевое государственное бюджетное учреждение здравоохранения «Городская больница №3 г. Рубцовск»	658658213, Алтайский край г. Рубцовск пр. Ленина 13	Здание больницы, г. Рубцовск ул. Киевская 5ТПП-5-9 ф.-125 (1,2) ВРУ-0,4 кВ	отсутствует	отсутствует	отсутствует
277	Краевое государственное бюджетное учреждение здравоохранения «Городская больница №3 г. Рубцовск»	658213, Алтайский край г. Рубцовск пр. Ленина 13	Здание больницы, г. Рубцовск ул. Громова 17ТПП 4 – 38, ф.-438 (1,2) ВРУ-0,4 кВ	отсутствует	отсутствует	отсутствует
278	Краевое государственное бюджетное учреждение здравоохранения «Диагностический центр Алтайского края»	656038, Алтайский край г. Барнаул, проспект Комсомольский, 75а	Здание диагностического центра, г. Барнаул, проспект Комсомольский, 75а, ВРУ-0,4 кВ ТП-256	Акт № 03-03-18.1863 от 07.12.2018 г.	отсутствует	Аварийная бронь- 320кВт
279	Краевое государственное бюджетное учреждение здравоохранения «Городская детская больница, г. Бийск»	659333, Алтайский край г. Бийск, ул. Владимира Короленко, д. 37	Поликлиника, г. Бийск, ул. Вали Максимова, д. 15 ТП 155, РУ-04 кВ, ф.-2, 10.	отсутствует	отсутствует	отсутствует
280	Краевое государственное бюджетное учреждение здравоохранения «Городская детская больница, г. Бийск»	659333, Алтайский край г. Бийск, ул. Владимира Короленко, д. 37	Правка, г. Бийск, ул. Владимира Короленко, д. 41 Н-2 ТП 229, РУ-04 кВ ф.-7.	отсутствует	отсутствует	отсутствует
281	Краевое государственное бюджетное учреждение здравоохранения «Городская детская больница, г. Бийск»	659333, Алтайский край г. Бийск, ул. Владимира Короленко, д. 37	Поликлиника г. Бийск, ул. Львовакомбинат, 13, ТП 338, РУ-04 кВ, ф.-4, 12.	отсутствует	отсутствует	отсутствует
282	Краевое государственное бюджетное учреждение здравоохранения «Городская детская больница, г. Бийск»	659333, Алтайский край г. Бийск, ул. Владимира Короленко, д. 37	Фельдшерско-акушерский пункт, г. Бийск, ул. Яминская, 36, б. ТП 330, ВРУ-0,4 кВ	отсутствует	отсутствует	отсутствует
283	Краевое государственное бюджетное учреждение здравоохранения «Городская детская больница, г. Бийск»	659333, Алтайский край г. Бийск, ул. Владимира Короленко, д. 37	Фельдшерско-акушерский пункт, г. Бийск, ул.Туркменская, 5, ТП 47, ф.-1, опора 4	отсутствует	отсутствует	отсутствует
284	Краевое государственное бюджетное учреждение здравоохранения «Городская детская больница, г. Бийск»	659333, Алтайский край г. Бийск, ул. Владимира Короленко, д. 37	Гараж г. Бийск, ул. Гилева, 18а, опора № 3, ф.-14	отсутствует	отсутствует	отсутствует
285	Краевое государственное бюджетное учреждение здравоохранения «Городская детская больница, г. Бийск»	659333, Алтайский край г. Бийск, ул. Владимира Короленко, д. 37	Стационар, г. Бийск, ул. Владимира Короленко, д. 37, ТП 226, РУ-04 кВ, ф.-6, 7, 10, ТП 125, ф.-8	отсутствует	отсутствует	отсутствует
286	Краевое государственное бюджетное учреждение здравоохранения «Родильный дом № 1, г.Барнаул»	656023, Алтайский край г. Барнаул, ул. Германа Титова, д. 25	Здание родильного дома, здание гаража, прачечной г. Барнаул, ул. Г.Титова, 25, ТП- 343, РУ-0,4 кВ	отсутствует	отсутствует	отсутствует
287	Краевое государственное бюджетное учреждение здравоохранения «Родильный дом № 1, г.Барнаул»	656023, Алтайский край г. Барнаул, ул. Германа Титова, д. 25	Женская консультация г.Барнаул, ул. 40 лет Октября, д. 5 а, пом.Н.1 (1-й этаж пяти этажного жилого дома) ТП-148	отсутствует	отсутствует	отсутствует
288	Краевое государственное бюджетное учреждение здравоохранения «Центральная районная больница с. Родино»	659780, Алтайский край Родинский район с. Родино ул. Сухова 15	Больничный комплекс, КТП №35, с. Родино, ул. Сухова, д. 15. больница, Наименование линии (фидера) Л-11-5 ф.-3 номер опоры 2	отсутствует	отсутствует	отсутствует
289	Краевое государственное бюджетное учреждение здравоохранения «Центральная районная больница с. Родино»	659780, Алтайский край Родинский район с. Родино ул. Сухова 15	Врачебная амбулатория, п. Мирный ул. Советская 1а, ПС «Родинская № 11», яч. 23, линия 11-23, КТП11-23-17, ф. (яч.) 0,4 кВ	отсутствует	отсутствует	отсутствует
290	Краевое государственное бюджетное учреждение здравоохранения «Центральная районная больница с. Родино»	659780, Алтайский край Родинский район с. Родино ул. Сухова 15	Участковая больница, с. Степное ул. Крупской, 10 ПС Степновская № 19, яч3, линия 19-3, КТП 19-3-6, ф. (яч.) 0,4 кВ-3, ВЛ 0,4 кВ	отсутствует	отсутствует	отсутствует
291	Краевое государственное бюджетное учреждение здравоохранения «Центральная районная больница с. Родино»	659780, Алтайский край Родинский район с. Родино ул. Сухова 15	Врачебная амбулатория, Родинский район, с. Покровка ул. Крупской, 10 ПС Степновская №19, яч 3 линия 19-3, КТП 19-3-6, ф. (яч.) 0,4 кВ-3, ВЛ 0,4 кВ, № оп. 3	отсутствует	отсутствует	отсутствует
292	Краевое государственное бюджетное учреждение здравоохранения «Центральная районная больница с. Родино»	659780, Алтайский край Родинский район с. Родино ул. Сухова 15	Фельдшерско-акушерский пункт, с. Шаталовка, ул. Раздольная, 37 ПС № 40 «Шаталовская», яч.15, линия 40-15, КТП 40-15-7, ф. (яч.) 0,4 кВ	отсутствует	отсутствует	отсутствует
293	Краевое государственное бюджетное учреждение здравоохранения «Центральная районная больница с. Родино»	659780, Алтайский край Родинский район с. Родино ул. Сухова 15	Фельдшерско-акушерский пункт, с. Красный Алтай, ул. Новая, 2 пом. 1, ПС «Красноалтайская № 39», яч.8, линия 39-8, КТП 39-8-4, ф. (яч.) 0,4 кВ	отсутствует	отсутствует	отсутствует
294	Краевое государственное бюджетное учреждение здравоохранения «Центральная районная больница с. Родино»	659780, Родинский район с. Родино ул. Сухова 15	Фельдшерско-акушерский пункт, с. Вознесенка ул. Сухова, 79 пом.2 ПС НС4ПН40 Шаталовская, яч 7 линия 39-7, КТП 39-7-7, ф. (яч.) 0,4 кВ	отсутствует	отсутствует	отсутствует
295	Краевое государственное бюджетное учреждение здравоохранения «Центральная районная больница с. Родино»	659780, Алтайский край Родинский район с. Родино ул. Сухова 15	Фельдшерско-акушерский пункт, с. Ярославцев Лог, ул. Молодежная, 30 а, ПС 35/10 кВ №42 «Коминтерновская», яч3, линия 42-3, КТП 42-3-5, ф. (яч.) 0,4 кВ	отсутствует	отсутствует	отсутствует
296	Краевое государственное бюджетное учреждение здравоохранения «Центральная районная больница с. Родино»	659780, Алтайский край Родинский район с. Родино ул. Сухова 15	Фельдшерско-акушерский пункт, с. Вячеславка ул. Советская,			



(Начало на 4 стр.)

№ п/п	Наименование потребителя электрической энергии (мощности)	Юридический адрес потребителя	Принадлежащее потребителю на праве собственности или на ином законном основании энергопринимающие устройства и (или) объекты электроэнергетики, ограничение режима электроснабжения которых может привести к экономическим, экологическим или социальным последствиям, адрес (местонахождение) объекта	Информация о наличии или об отсутствии согласованных в отношении энергопринимающих устройств и (или) объектов электроэнергетики, включенных в перечень актов согласования технологической и (или) аварийной брони (№ акта и дата)	Информация об электроприемниках технологической брони, величина аварийной брони (зима/лето), а также наименование центра питания и линий электропередачи, посредством которых осуществляется электроснабжение электроприемников	Информация об электроприемниках аварийной брони, величина аварийной брони (зима/лето), а также наименование центра питания и линий электропередачи, посредством которых осуществляется электроснабжение указанных электроприемников
1	2	3	4	5	6	7
<b>Медицинские учреждения</b>						
305	Краевое государственное бюджетное учреждение здравоохранения «Чарышская центральная районная больница»	658170, Алтайский край Чарышский район, с. Чарышское, ул. Парковая, 1а	Сентелекская врачебная амбулатория с. Сентелек, ул. Молодежная, 11, опора 9, ф.-2, КТП 60-6-4	отсутствует	отсутствует	отсутствует
306	Краевое государственное бюджетное учреждение здравоохранения «Чарышская центральная районная больница»	658170, Алтайский край Чарышский район, с. Чарышское, ул. Парковая, 1а	Тулатинская врачебная амбулатория с. Тулата, ул. Центральная, 59, ВЛ 0,4 кВ, опора 5, ф.-2 КТП 52-4-11	отсутствует	отсутствует	отсутствует
307	Краевое государственное бюджетное учреждение здравоохранения «Чарышская центральная районная больница»	658170, Алтайский край Чарышский район, с. Чарышское, ул. Парковая, 1а	Маралихинская участковая больница, с. Маралиха, ул. Школьная, 22-1, опора 13 ф.-1, КТП 13-11-13	отсутствует	отсутствует	отсутствует
308	Краевое государственное бюджетное учреждение здравоохранения «Чарышская центральная районная больница»	658170, Алтайский край Чарышский район, с. Чарышское, ул. Парковая, 1а	Малобашелакская врачебная амбулатория с. Малый Башелак, ул. Заводская, 13, опора 2, ф.-1, КТП 62-1-3	отсутствует	отсутствует	отсутствует
309	Краевое государственное бюджетное учреждение здравоохранения «Чарышская центральная районная больница»	658170, Алтайский край Чарышский район, с. Чарышское, ул. Парковая, 1а	Маякская врачебная амбулатория, с. Маяк, ул. Южная, 20, опора 2, Ф-1 КТП 54-7-6	отсутствует	отсутствует	отсутствует
310	Краевое государственное бюджетное учреждение здравоохранения «Чарышская центральная районная больница»	658170, Алтайский край Чарышский район, с. Чарышское, ул. Парковая, 1а	Боровлянский фельдшерско-акушерский пункт, с. Боровлянка, ул. Центральная, 24-1, опора 12 ф.-1, КТП 62-7-23	отсутствует	отсутствует	отсутствует
311	Краевое государственное бюджетное учреждение здравоохранения «Чарышская центральная районная больница»	658170, Алтайский край Чарышский район, с. Чарышское, ул. Парковая, 1а	Алексеевский фельдшерско-акушерский пункт, с. Алексеевка, ул. Партизанская, 12-2, опора 5, ф.-3, КТП 54-5-5	отсутствует	отсутствует	отсутствует
312	Краевое государственное бюджетное учреждение здравоохранения «Чарышская центральная районная больница»	658170, Алтайский край Чарышский район, с. Чарышское, ул. Парковая, 1а	Красноорловский фельдшерско-акушерский пункт, с. Красные Орлы, ул. Речная, 24-1, опора 2, ф.-1, КТП 54-2-2	отсутствует	отсутствует	отсутствует
313	Краевое государственное бюджетное учреждение здравоохранения «Чарышская центральная районная больница»	658170, Алтайский край Чарышский район, с. Чарышское, ул. Парковая, 1а	Большешацелакский фельдшерско-акушерский пункт с. Большой Шацелак, ул. Подгорная, 1-2, опора 12, ф.-1, КТП 62	отсутствует	отсутствует	отсутствует
314	Краевое государственное бюджетное учреждение здравоохранения «Чарышская центральная районная больница»	658170, Алтайский край Чарышский район, с. Чарышское, ул. Парковая, 1а	Машенский фельдшерско-акушерский пункт, с. Машенка, ул. Мараловодов, 5-2 опора5, ф.-1, КТП 12-13-14	отсутствует	отсутствует	отсутствует
315	Краевое государственное бюджетное учреждение здравоохранения «Чарышская центральная районная больница»	658170, Алтайский край Чарышский район, с. Чарышское, ул. Парковая, 1а	Абинский фельдшерско-акушерский пункт, с. Аба, ул. Набережная, 4, опора 2, КТП 60-5-8	отсутствует	отсутствует	отсутствует
316	Краевое государственное бюджетное учреждение здравоохранения «Чарышская центральная районная больница»	658170, Алтайский край Чарышский район, с. Чарышское, ул. Парковая, 1а	Покровский фельдшерско-акушерский пункт, с. Покровка, ул. Рабочая, 29, опора 11, ф.-1, КТП 60-5-2	отсутствует	отсутствует	отсутствует
317	Краевое государственное бюджетное учреждение здравоохранения «Чарышская центральная районная больница»	658170, Алтайский край Чарышский район, с. Чарышское, ул. Парковая, 1а	Сосновский фельдшерско-акушерский пункт, с. Сосновка, ул. Лиственная, 13-2, опора 5, ф.-1, КТП 54-10-3	отсутствует	отсутствует	отсутствует
318	Краевое государственное бюджетное учреждение здравоохранения «Чарышская центральная районная больница»	658170, Алтайский край Чарышский район, с. Чарышское, ул. Парковая, 1а	Маральжеринский фельдшерско-акушерский пункт, с. Маралы Рожки, ул. Луговая, 55, опора 7, ф.-1, КТП 13-12-8	отсутствует	отсутствует	отсутствует
319	Краевое государственное бюджетное учреждение здравоохранения «Чарышская центральная районная больница»	658170, Алтайский край Чарышский район, с. Чарышское, ул. Парковая, 1а	Маломаралихинский фельдшерско-акушерский пункт, с. Малая Маралиха, ул. Лесная, 11-2, опора 4, ф.-1, КТП 12-13-14	отсутствует	отсутствует	отсутствует
320	Краевое государственное бюджетное учреждение здравоохранения «Чарышская центральная районная больница»	658170, Алтайский край Чарышский район, с. Чарышское, ул. Парковая, 1а	Озерский фельдшерско-акушерский пункт с. Озерки, ул. Коммунистическая, 28, опора 6, ф.-3, КТП 54-1-1	отсутствует	отсутствует	отсутствует
321	Краевое государственное бюджетное учреждение здравоохранения «Чарышская центральная районная больница»	658170, Алтайский край Чарышский район, с. Чарышское, ул. Парковая, 1а	Щебныхинский фельдшерско-акушерский пункт, с. Щебныха, ул. Дорожная, 11-2, оп. 0,4 кВ, оп. 14, ф.-1, КТП 54-1-3	отсутствует	отсутствует	отсутствует
322	Краевое государственное бюджетное учреждение здравоохранения «Чарышская центральная районная больница»	658170, Алтайский край Чарышский район, с. Чарышское, ул. Парковая, 1а	Долинский фельдшерско-акушерский пункт, с. Долинское, ул. Центральная, 26, ф.-1, КТП 52-3-3	отсутствует	отсутствует	отсутствует
323	Краевое государственное бюджетное учреждение здравоохранения «Чарышская центральная районная больница»	658170, Алтайский край Чарышский район, с. Чарышское, ул. Парковая, 1а	Усть-Тулатинский фельдшерско-акушерский пункт, с. Усть-Тулатинка, ул. Центральная, 31а опора 6, ф.-1, КТП 52-5-3	отсутствует	отсутствует	отсутствует
324	Краевое государственное бюджетное учреждение здравоохранения «Чарышская центральная районная больница»	658170, Алтайский край Чарышский район, с. Чарышское, ул. Парковая, 1а	Комендантский фельдшерско-акушерский пункт, с. Комендантка ул. Центральная, 32-2, опора 9, ф.-1 КТП 60-3-12	отсутствует	отсутствует	отсутствует
325	Краевое государственное бюджетное учреждение здравоохранения «Чарышская центральная районная больница»	658170, Алтайский край Чарышский район, с. Чарышское, ул. Парковая, 1а	Майорский фельдшерско-акушерский пункт, с. Майорка, ул. Центральная, 15, опора 9, ф.-1, КТП 60-3-12	отсутствует	отсутствует	отсутствует
326	Краевое государственное бюджетное учреждение здравоохранения «Чарышская центральная районная больница»	658170, Алтайский край Чарышский район, с. Чарышское, ул. Парковая, 1а	Березовский фельдшерско-акушерский пункт, с. Березовка, ул. Барнаульская, 14 оп. 20, ф.-20, КТП 60-3-15	отсутствует	отсутствует	отсутствует
327	Краевое государственное бюджетное учреждение здравоохранения «Чарышская центральная районная больница»	658170, Алтайский край Чарышский район, с. Чарышское, ул. Парковая, 1а	Чайнинский фельдшерско-акушерский пункт, с. Чайное, ул. Сосновская, 18, оп. 10, ф.-2, КТП 54-2-8	отсутствует	отсутствует	отсутствует
328	Краевое государственное бюджетное учреждение здравоохранения «Поспелихинская центральная районная больница»	659700, Алтайский край, с. Поспелиха, ул. Коммунистическая, 51а	Фельдшерско-акушерский пункт с. Красноарское, ул. Советская, 21, ТП 22-9-4, ф.-4, оп. № 12	отсутствует	отсутствует	отсутствует
329	Краевое государственное бюджетное учреждение здравоохранения «Поспелихинская центральная районная больница»	659700, Алтайский край, с. Поспелиха, ул. Коммунистическая, 51а	Амбулатория, с. Клепечиха, ул. Советская, 8, КТП 12-1-8, ф. № 1, опора № 29	отсутствует	отсутствует	отсутствует
330	Краевое государственное бюджетное учреждение здравоохранения «Психиатрическая больница, г. Бийск»	659323, Алтайский край, г. Бийск, ул. Садовая, 212	Стационар, г. Бийск, ул. Садовая, 212, ВРУ-0,4 кВ, ф.-1, 2	отсутствует	отсутствует	отсутствует
331	Краевое государственное бюджетное учреждение здравоохранения «Психиатрическая больница, г. Бийск»	659323, Алтайский край, г. Бийск, ул. Садовая, 212	Диспансер, г. Бийск, ул. Л. Толстого, 130а, ВРУ-0,4 кВ, ф.-1	отсутствует	отсутствует	отсутствует
332	Краевое государственное бюджетное учреждение здравоохранения «Детская стоматологическая поликлиника № 1, г. Барнаул»	656002, Алтайский край, г. Барнаул, пр-т Строителей, 4	Поликлиника, г. Барнаул, пр-т Строителей, 4, от ВРУ жилого дома	отсутствует	отсутствует	отсутствует
333	Краевое государственное бюджетное учреждение здравоохранения «Детская стоматологическая поликлиника № 1, г. Барнаул»	656002, Алтайский край, г. Барнаул, пр-т Строителей, 4	Поликлиника, г. Барнаул, ул. Матросова, 1 от ВРУ жилого дома	отсутствует	отсутствует	отсутствует
334	Краевое государственное бюджетное учреждение здравоохранения «Ключевская центральная районная больница имени Антоновича И.И.»	658980, Алтайский край, Ключевский район, с. Ключи, ул. Антоновича, 34	Территория центральной районной больницы, больничный комплекс, с. Ключи, ул. Антоновича, 34, КТП 5-16-21	отсутствует	отсутствует	отсутствует
335	Краевое государственное бюджетное учреждение здравоохранения «Стоматологическая поликлиника г. Рубцовска»	658210, Алтайский край, г. Рубцовск, пр-т Ленина, 19	Рубцовск, пр-т Ленина, 19, на контактных соединениях питающего кабеля от ТП № 7, в клемном ящике, рядом с ВРУ-0,4 кВ жилого	отсутствует	отсутствует	отсутствует
336	Краевое государственное бюджетное учреждение здравоохранения «Стоматологическая поликлиника г. Рубцовска»	658210, Алтайский край, г. Рубцовск, пр-т Ленина, 19	Стоматологическая поликлиника, г. Рубцовск, пр-т Ленина, 41, ТП-51, КЛ-0,4 кВ	отсутствует	отсутствует	отсутствует
337	Краевое государственное бюджетное учреждение здравоохранения «Городская поликлиника № 9, г. Барнаул»	656066, Алтайский край, г. Барнаул, Павловский тракт, 120а	1 отделение травматологии, рентгенкабинет, г. Барнаул, ул. Георгиева, 51, от ТП № 732 РП 149 (яч.8)	отсутствует	отсутствует	отсутствует
338	Краевое государственное бюджетное учреждение здравоохранения «Городская поликлиника № 9, г. Барнаул»	656066, Алтайский край, г. Барнаул, Павловский тракт, 120а	Флюорограф, г. Барнаул, ул. Георгиева, 51, от ВРУ-0,4 кВ ТП № 14 (яч.8)	отсутствует	отсутствует	отсутствует
339	Краевое государственное бюджетное учреждение здравоохранения «Городская поликлиника № 9, г. Барнаул»	656066, Алтайский край, г. Барнаул, Павловский тракт, 120а	Диагностическое отделение, г. Барнаул, ул. Георгиева, 55, от ВРУ-0,4 кВ, ТП-732	отсутствует	отсутствует	отсутствует
340	Краевое государственное бюджетное учреждение здравоохранения «Городская поликлиника № 9, г. Барнаул»	656066, Алтайский край, г. Барнаул, Павловский тракт, 120а	Дневной стационар женской консультации, г. Барнаул, Павловский тракт, 118, от ПС № 15 (яч. 10), ТП № 737	отсутствует	отсутствует	отсутствует
341	Краевое государственное бюджетное учреждение здравоохранения «Городская поликлиника № 9, г. Барнаул»	656066, Алтайский край, г. Барнаул, Павловский тракт, 120а	Женская консультация, г. Барнаул, Павловский тракт, 128 от ВРУ-0,4 кВ, ТП № 732	отсутствует	отсутствует	отсутствует
342	Краевое государственное бюджетное учреждение здравоохранения «Городская поликлиника № 9, г. Барнаул»	656066, Алтайский край, г. Барнаул, Павловский тракт, 120а	Здание ФТО, г. Барнаул, Павловский тракт, 130, ТП № 732, ВРУ-0,4 кВ	отсутствует	отсутствует	отсутствует
343	Краевое государственное бюджетное учреждение здравоохранения «Городская поликлиника № 9, г. Барнаул»	656066, Алтайский край, г. Барнаул, Павловский тракт, 120а	Здравпункт, г. Барнаул, ул. Энтузиастов, 5а, от РП № 14 (яч. 6), ТП № 735 до ВРУ 0,4 кВ	отсутствует	отсутствует	отсутствует
344	Краевое государственное бюджетное учреждение здравоохранения «Городская поликлиника № 9, г. Барнаул»	656066, Алтайский край, г. Барнаул, Павловский тракт, 120а	Здание гаражного бокса, г. Барнаул, ул. Малахова, 118 г, от ВРУ-0,4 кВ ТП № 752, ф.- 11	отсутствует	отсутствует	отсутствует
345	Краевое государственное бюджетное учреждение здравоохранения «Городская поликлиника № 9, г. Барнаул»	656066, Алтайский край, г. Барнаул, Павловский тракт, 120а	Здание поликлиники, г. Барнаул, Павловский тракт, 120а, от ВРУ 0,4 кВ, ТП-737, РП-14 (яч.4, 2)	отсутствует	отсутствует	отсутствует
346	КТРУЗ «Детская стоматологическая поликлиника № 2, г. Барнаул»	656039, Алтайский край, г. Барнаул, ул. Антонова Петрова, д. 215	Здание поликлиники, ул. Антонова Петрова, д. 215, ТП-276, 380 В, ВРУ-30,0 кВт	отсутствует	отсутствует	отсутствует
347	КТРУЗ «Детская стоматологическая поликлиника № 2, г. Барнаул»	656039, Алтайский край, г. Барнаул, ул. Антонова Петрова, д. 215	Здание поликлиники, ул. Попова, д. 40, ТП-703, 380 В, ВРУ-25,0 кВт	отсутствует	отсутствует	отсутствует
348	Краевое государственное бюджетное учреждение здравоохранения «Детская городская клиническая больница № 7, г. Барнаул»	656050, Алтайский край, г. Барнаул, ул. Северо-Западная, 230а	Лечебный корпус, г. Барнаул, ул. Северо-Западная, 230а, ВРУ-0,4 кВ, ф.-8, 4 от ТП-449 (ЫЭС)	отсутствует	отсутствует	отсутствует
349	Краевое государственное бюджетное учреждение здравоохранения «Детская городская клиническая больница № 7, г. Барнаул»	656050, Алтайский край, г. Барнаул, ул. Северо-Западная, 230а	Корпус недоношенных новорожденных, г. Барнаул, ул. Северо-Западная, 230а, ВРУ-0,4 кВ, ф.-4, ф.-11 от ТП-745 (ЫЭС)	отсутствует	отсутствует	отсутствует
350	Краевое государственное бюджетное учреждение здравоохранения «Детская городская клиническая больница № 7, г. Барнаул»	656050, Алтайский край, г. Барнаул, ул. Северо-Западная, 230а	Хирургический корпус, г. Барнаул, ул. Северо-Западная, 230а, ВРУ-0,4 кВ, ф.-3, ф.- 9, 6, 18 от ТП-745 (ЫЭС)	отсутствует	отсутствует	отсутствует
351	Краевое государственное бюджетное учреждение здравоохранения «Алтайский краевой центр по профилактике и борьбе со СПИДом и инфекционными заболеваниями»	656010, Алтайский край, г. Барнаул, ул. 5-я Западная, 62	Алтайский краевой центр по профилактике и борьбе со СПИДом и инфекционными заболеваниями, г. Барнаул, ул. 5-я Западная, 62, опора №13 В Л-0,4 кВ от ТП-146, опора № 11 ВЛ-0,4 кВ от ТП-146	отсутствует	отсутствует	отсутствует
352	Краевое государственное бюджетное учреждение здравоохранения «Алтайский краевой центр по профилактике и борьбе со СПИДом и инфекционными заболеваниями»	658218, Алтайский край, г. Рубцовск, ул. Алтайская, 94	Алтайский краевой центр по профилактике и борьбе со СПИДом и инфекционными заболеваниями, г. Рубцовск, ул. Алтайская, 94, ТПП 5- 20 линия 2 (фидер 2), КН в ВРУ- 0,4 кВ	отсутствует	отсутствует	отсутствует
353	Краевое государственное бюджетное учреждение здравоохранения «Алтайский краевой госпиталь для ветеранов войн»	656045, Алтайский край, г. Барнаул, Змеиногорский тракт, 112	Здание, г. Барнаул, Змеиногорский тракт, 112, питающие зажимы рубильника ВРУ-1, ВРУ-2 от ТП № 876	отсутствует	отсутствует	отсутствует
354	Краевое государственное бюджетное учреждение здравоохранения «Алтайский краевой госпиталь для ветеранов войн»	656045, Алтайский край, г. Барнаул, Змеиногорский тракт, 112	Аптека, г. Барнаул, Змеиногорский тракт, 112, ВРУ-1 от ТП № 876	отсутствует	отсутствует	отсутствует
355	Краевое государственное бюджетное учреждение здравоохранения «Алтайский краевой госпиталь для ветеранов войн»	656045, Алтайский край, г. Барнаул, Змеиногорский тракт, 112	Клуб-столовая, г. Барнаул, Змеиногорский тракт, 112, ВРУ-3 от ТП № 876	отсутствует	отсутствует	отсутствует
356	Краевое государственное бюджетное учреждение здравоохранения «Топчихинская центральная районная больница»	659070, Алтайский край, Топчихинский район, с. Топчиха, ул. Правды, 12 а	Стационар, хоз. корпус, с. Топчиха, ул. Правды, 12 а, подвижные ножи разьеденителя 10 кВ, запитанного от опоры № 68, ВЛ-10 кВ, ПС-81, ф.-81-5	отсутствует	отсутствует	отсутствует
357	Краевое государственное бюджетное учреждение здравоохранения «Топчихинская центральная районная больница»	659070, Алтайский край, Топчихинский район, с. Топчиха, ул. Правды, 12 а	Поликлиника, с. Топчиха, ул. Ленина, 4, КТП-11, ПС-81, ВЛ-10 кВ, подвижные ножи РЛНД 10 кВ	отсутствует	отсутствует	отсутствует
358	Краевое государственное бюджетное учреждение здравоохранения «Угловская центральная районная больница»	658270, Алтайский край, Угловский район, с. Угловское, пер. Калинина, д.15	Больничный комплекс КТП общий, с. Угловское, пер. Калинина, д. 15, ВЛ-10 кВ, КТП 27-3-38, ф.-2, опора № 1	отсутствует	отсутствует	отсутствует
<b>Организации, осуществляющие эксплуатацию объектов централизованного водоснабжения и (или) канализации населенных пунктов, в отношении этих объектов</b>						
359	ООО «Управление водопроводов»	658391, Алтайский край, Шипуновский район, с. Шипуново, ул. Шукшина, 1	Скважина № 5 с. Поспелиха, КТП №45	отсутствует	отсутствует	отсутствует
360	ООО «Управление водопроводов»	658391, Алтайский край, Шипуновский район, с. Шипуново, ул. Шукшина, 1	Скважина № 6 с. Поспелиха, КТП №52	отсутствует	отсутствует	отсутствует
361	ООО «Управление водопроводов»	658391, Алтайский край, Шипуновский район, с. Шипуново, ул. Шукшина, 1	Скважина № 7 с. Поспелиха, КТП №51	отсутствует	отсутствует	отсутствует
362	ООО «Управление водопроводов»	658391, Алтайский край, Шипуновский район, с. Шипуново, ул. Шукшина, 1	Насосная станция г. Алейск ПС 110/35/10 № 90 «Алейская» ТПП № 90 яч. № 42	акт от 21.04.2016	отсутствует	40/40 кВт ТП-8 насос Сетевой
363	ООО «Управление водопроводов»	658391, Алтайский край, Шипуновский район, с. Шипуново, ул. Шукшина, 1	Скважина № 1, № 2, с. Мамонтово, ЗТП 3-15-2	отсутствует	отсутствует	отсутствует
364	ООО «Управление водопроводов»	658391, Алтайский край, Шипуновский район, с. Шипуново, ул. Шукшина, 1	Скважина № 3, с. Мамонтово, ЗТП 3-15-3	отсутствует	отсутствует	отсутствует
365	ООО «Управление водопроводов»	658391, Алтайский край, Шипуновский район, с. Шипуново, ул. Шукшина, 1	Насосная станция, с. Шипуново, ПС № 90 35/6 «Водстроевская» яч. № 5, №10 КРУП 6кВ	акт от 17.05.2016	317,5/348 кВт, ВЛ 50-4, насос холодной воды, насос сетевой, дымосос	4/4 кВт, ВЛ 50-2, вентилятор, термостат, охранная и пожарная сигнализация
366	ООО «Управление водопроводов»	658391, Алтайский край, Шипуновский район, с. Шипуново, ул. Шукшина, 1	Насосная станция, КТП № 38-6-13 (перекресток с.Новоивановка)	отсутствует	отсутствует	отсутствует
367	ООО «Управление водопроводов»	658391, Алтайский край, Шипуновский район, с. Шипуново, ул. Шукшина, 1	Насосная станция 2-го подъема, с. Метели, ПС № 49, 35/10 «Метелевская» яч. № 8, яч. № 13, КРУН 10 кВ.	акт от 17.05.2016	190/247 кВт, КЛ 49-7, насос холодной воды, насос сетевой, дутьевой вентилятор	13/13 кВт, КЛ 49-4, вентилятор хлораторной, охранная и пожарная сигнализация
368	ООО «Управление водопроводов»	658391, Алтайский край, Шипуновский район, с. Шипуново, ул. Шукшина, 1	Водозабор, п. Новосельск, ПС №49 35/10 «Метелевская» яч. № 9, яч. № 12, КРУН 10 кВ.	АКТ от 17.05.2016 г.	311/300 кВт, ВЛ 49-5 ВЛ 49-6, насосы погружные печь ПЭТ-4	отсутствует
369	ООО «Управление водопроводов»	658391, Алтайский край, Шипуновский район, с. Шипуново, ул. Шукшина, 1	Насосная станция, п. Дружба, ПС №37 «Белолазовская» КТП № 37-3-16, ф.-1, оп. № 6	отсутствует	отсутствует	отсутствует
370	ООО «Управление водопроводов»	658391, Алтайский край, Шипуновский район, с. Шипуново, ул. Шукшина, 1	Насосная станция, п. Самсоново, ПС № 37 «Белолазовская» КТП № 37-3-4, ф.-1, оп. № 35	отсутствует	отсутствует	отсутствует
371	ООО «Управление водопроводов»	658391, Алтайский край, Шипуновский район, с. Шипуново, ул. Шукшина, 1	Насосная станция, п. Талина, ПС № 37 «Белолазовская» КТП № 37-3-13, ф.-1, оп. № 12	отсутствует	отсутствует	отсутствует
372	ООО «Управление водопроводов»	658391, Алтайский край, Шипуновский район, с. Шипуново, ул. Шукшина, 1	Насосная станция, с. Эстония, ПС № 39 «Комарихинская» КТП № 39-5-3, ф.-1, оп. №9	отсутствует	отсутствует	отсутствует
373	ООО «Управление водопроводов»	658391, Алтайский край, Шипуновский район, с. Шипуново, ул. Шукшина, 1	Насосная станция, с. Войково, ПС № 37 «Белолазовская», КТП № 37-6-12 ф.-1, оп. № 12	отсутствует	отсутствует	отсутствует
374	ООО «Управление водопроводов»	658391, Алтайский край, Шипуновский район, с. Шипуново, ул. Шукшина, 1	Насосная станция, с. Воробьево, ПС № 37 «Белолазовская», КТП № 37-6-21, ф.-1, оп. № 13	отсутствует	отсутствует	отсутствует
375	ООО «Управление водопроводов»	658391, Алтайский край, Шипуновский район, с. Шипуново, ул. Шукшина, 1	Насосная станция, с. Косоково, ПС № 37 «Белолазовская», КТП № 37-6-15, ф.-2, оп. № 7	отсутствует	отсутствует	отсутствует
376	ООО «Управление водопроводов»	658391, Алтайский край, Шипуновский район, с. Шипуново, ул. Шукшина, 1	Насосная станция, п. Защита, ПС №19 «Хлопуновская» КТП № 19-5-3, ф.-1, оп. № 20	отсутствует	отсутствует	отсутствует
377	ООО «Управление водопроводов»	658391, Алтайский край, Шипуновский район, с. Шипуново, ул. Шукшина, 1	Насосная станция, п. Мирный, ПС №19 «Хлопуновская» КТП № 19-5-6, ф.-2, оп. № 11	отсутствует	отсутствует	отсутствует
378	ООО «Управление водопроводов»	658391, Алтайский край, Шипуновский район, с. Шипуново, ул. Шукшина, 1	Насосная станция, п. Комариха, ПС №39 «Комарихинская» КТП № 39-2-20, ф.-1, оп. № 3	отсутствует	отсутствует	отсутствует
379	ООО «Управление водопроводов»	658391, Алтайский край, Шипуновский район, с. Шипуново, ул. Шукшина, 1	Насосная станция, п. Семелетка, ПС №45 «Красноярская» КТП № 45-5-3, ф.-2, оп. № 2	отсутствует	отсутствует	отсутствует
380	ООО «Управление водопроводов»	658391, Алтайский край, Шипуновский район, с. Шипуново, ул. Шукшина, 1	Насосная станция, п. Новый Путь, ПС №45 «Красноярская» КТП № 45-5-1, ф.-1, оп. № 9	отсутствует	отсутствует	отсутствует
381	ООО «Управление водопроводов»	658391, Алтайский край, Шипу				



(Начало на 5 стр.)

№ п/п	Наименование потребителя электрической энергии (мощности)	Юридический адрес потребителя	Информация о наличии или об отсутствии согласованных в отношении энергопринимающих устройств и (или) объектов электроэнергетики, ограничение режима электроснабжения которых может привести к экономическим, экологическим или социальным последствиям, адрес (местонахождение) объекта	Информация о наличии или об отсутствии согласованных в отношении энергопринимающих устройств и (или) объектов электроэнергетики, включенных в перечень, актов согласования технологической и (или) аварийной брони (№ акта и дата)	Информация об электроприемниках технологической брони, величина технологической брони (зима/лето), а также наименование центра питания и линии электропередачи, посредством которых осуществляется электроснабжение указанных электроприемников	Информация об электроприемниках аварийной брони, величина аварийной брони (зима/лето), а также наименование центра питания и линии электропередачи, посредством которых осуществляется электроснабжение указанных электроприемников
1	2	3	4	5	6	7
	Организации, осуществляющие эксплуатацию объектов централизованного водоснабжения и (или) канализации населенных пунктов. - в отношении этих объектов					
383	ООО «Управление водопроводов»	658391, Алтайский край, Шипуновский район, с. Шипуново, ул. Шукшина, 1	Полосные сооружения, с. Поспелиха, ПС № 23 «Поспелихинская» ВЛ-10 кВ № 23-17, оп. № 21	отсутствует	отсутствует	отсутствует
384	ООО «Управление водопроводов»	658391, Алтайский край, Шипуновский район, с. Шипуново, ул. Шукшина, 1	Скважина №1, п. Поспелихинский, ПС № 66 «Большевик», Кабельный ввод на изоляторы ВЛ-0,4 кВ, оп. № 5	отсутствует	отсутствует	отсутствует
385	ООО «Управление водопроводов»	658391, Алтайский край, Шипуновский район, с. Шипуново, ул. Шукшина, 1	Скважина №2, п. Поспелихинский, ПС № 66 «Большевик», Кабельный ввод на изоляторы ВЛ-0,4 кВ, оп. № 5	отсутствует	отсутствует	отсутствует
386	ООО «Управление водопроводов»	658391, Алтайский край, Шипуновский район, с. Шипуново, ул. Шукшина, 1	Скважина, п. Большевик, ПС № 66 «Большевик», Кабельный ввод на изоляторы ВЛ-0,4 кВ, оп. № 39	отсутствует	отсутствует	отсутствует
387	ООО «Управление водопроводов»	658391, Алтайский край, Шипуновский район, с. Шипуново, ул. Шукшина, 1	Насосная станция, с. Мамонтово, ПС № 3 «Мамонтовская» яч. № 3-7, КРУН 10 кВ	отсутствует	отсутствует	отсутствует
388	ООО «Управление водопроводов»	658391, Алтайский край, Шипуновский район, с. Шипуново, ул. Шукшина, 1	Насосная станция водозабора, с. Новичиха, от ПС № 14 «Новичихинская» КТП № 14-1-1, ф.-31, оп. № 2	отсутствует	отсутствует	отсутствует
389	ООО «Управление водопроводов»	658391, Алтайский край, Шипуновский район, с. Шипуново, ул. Шукшина, 1	Скважина питомник, с. Новичиха, ПС № 14 «Новичихинская» КТП № 14-2-1, ф.-1, оп. № 15	отсутствует	отсутствует	отсутствует
390	ООО «Управление водопроводов»	658391, Алтайский край, Шипуновский район, с. Шипуново, ул. Шукшина, 1	Скважина кирзавод, с. Новичиха, ПС № 14 «Новичихинская» КТП № 14-6-7, ф.-1, оп. № 5	отсутствует	отсутствует	отсутствует
391	ООО «Управление водопроводов»	658391, Алтайский край, Шипуновский район, с. Шипуново, ул. Шукшина, 1	Насосная станция, с. Мамонтово, от ПС № 3 «Мамонтовская» яч. № 3-19, КРУН 10кВ.	отсутствует	отсутствует	отсутствует
392	ООО «Управление водопроводов»	658391, Алтайский край, Шипуновский район, с. Шипуново, ул. Шукшина, 1	Насосная станция, с. Крестьянка, ПС № 5 «Крестьянская» КТП № 5-1, ф.-1	отсутствует	отсутствует	отсутствует
393	ООО «Управление водопроводов»	658391, Алтайский край, Шипуновский район, с. Шипуново, ул. Шукшина, 1	Насосная станция, с. Казанцево, ПС № 7 «Романовская» КТП № 7-12-3, ф.-1	отсутствует	отсутствует	отсутствует
394	ООО «Управление водопроводов»	658391, Алтайский край, Шипуновский район, с. Шипуново, ул. Шукшина, 1	Насосная станция, с. Маховское, ПС 35/10 № 80 «Маховская» КТП № 80-1-29, ф.-1	отсутствует	отсутствует	отсутствует
395	ОАО «Алтайский Химпром»	658837, Алтайский край, г. Яровое, Превзаводская площадь, д. 2	Биологические очистные сооружения (БОС - 2), г. Яровое, ТП № 21, ТП № 6	отсутствует	отсутствует	отсутствует
396	ОАО «Алтайский Химпром»	658837, Алтайский край, г. Яровое, Превзаводская площадь, д. 2	Канализационная насосная станция (КНС, корпус № 96, г. Яровое, ТП № 27, ф.-5, 14	отсутствует	отсутствует	отсутствует
397	ОАО «Алтайский Химпром»	658837, Алтайский край, г. Яровое, Превзаводская площадь, д. 2	Станция второго подъема артезианской воды, корпус № 94, г. Яровое, ТП № 9	отсутствует	отсутствует	отсутствует
398	ОАО «Алтайский Химпром»	658837, Алтайский край, г. Яровое, Превзаводская площадь, д. 2	Химическое производство, корпус № 104, г. Яровое, ТП № 14	отсутствует	отсутствует	отсутствует
399	ОАО «Алтайский Химпром»	658837, Алтайский край, г. Яровое, Превзаводская площадь, д. 2	Химическое производство, корпус № 163, г. Яровое, ТП № 55	отсутствует	отсутствует	отсутствует
400	ОАО «Алтайский Химпром»	658837, Алтайский край, г. Яровое, Превзаводская площадь, д. 2	Химическое производство, корпус № 79, г. Яровое, ТП № 24	отсутствует	отсутствует	отсутствует
401	ОАО «Алтайский Химпром»	658837, Алтайский край, г. Яровое, Превзаводская площадь, д. 2	Химическое производство, корпус № 333, г. Яровое, ТП № 38	отсутствует	отсутствует	отсутствует
402	ОАО «Алтайский Химпром»	658837, Алтайский край, г. Яровое, Превзаводская площадь, д. 2	Участок компримирования газов, корпус № 170, г. Яровое, ТП № 41	отсутствует	отсутствует	отсутствует
403	Муниципальное унитарное предприятие «Зональное многоотраслевое коммунальное хозяйство»	659400, Алтайский край, Зональный район, с. Зональное, ул. Ленина, д. 37	Канализационно-насосная станция, с. Зональное, ул. Шоферская, 17а, КТП-64-9-2, ф.-4, оп. № 28	отсутствует	отсутствует	отсутствует
404	Муниципальное унитарное предприятие «Зональное многоотраслевое коммунальное хозяйство»	659400, Алтайский край, Зональный район, с. Зональное, ул. Ленина, д. 37	Водозабор № 1, с. Зональное, ул. Ленина, 37а, КТП-64-10-6, ф.-2, оп. № 3	отсутствует	отсутствует	отсутствует
405	Муниципальное унитарное предприятие «Зональное многоотраслевое коммунальное хозяйство»	659400, Алтайский край, Зональный район, с. Зональное, ул. Ленина, д. 37	Водозабор № 2, с. Зональное, ул. Гагарина, 166, КТП-64-9-3, ф.-2, оп. № 2	отсутствует	отсутствует	отсутствует
406	Муниципальное унитарное предприятие «Зональное многоотраслевое коммунальное хозяйство»	659400, Алтайский край, Зональный район, с. Зональное, ул. Ленина, д. 37	Водозабор № 3, с. Зональное, ул. Подстанция, 11а, КТП-64-9-1, ф.-3, оп. № 3	отсутствует	отсутствует	отсутствует
407	Муниципальное унитарное предприятие «Зональное многоотраслевое коммунальное хозяйство»	659400, Алтайский край, Зональный район, с. Зональное, ул. Ленина, д. 37	Водозабор № 4, с. Зональное, ул. Дорожная, 3а, КТП-64-8-20, ф.-2, оп. № 4	отсутствует	отсутствует	отсутствует
408	Муниципальное унитарное предприятие «Зональное многоотраслевое коммунальное хозяйство»	659400, Алтайский край, Зональный район, с. Зональное, ул. Ленина, д. 37	Водозабор № 5, с. Зональное, ул. Линейная, 2а, КТП-64-9-25, ф.-3	отсутствует	отсутствует	отсутствует
409	ООО «Гейзер»	659837, Алтайский край, Троицкий район, с. Краснояры, пер. Центральный, 3	Скважина, № 2-157 с. Краснояры, ул. Зеленая, 4, (КТП 5-2-19 1 60 кВА)	отсутствует	отсутствует	отсутствует
410	ООО «Гейзер»	659837, Алтайский край, Троицкий район, с. Краснояры, пер. Центральный, 3	Скважина, с. Краснояры, ул. Алтайская, 15(КТП 5-2-19 1 60 кВА)	отсутствует	отсутствует	отсутствует
411	ООО «Гейзер»	659837, Алтайский край, Троицкий район, с. Краснояры, пер. Центральный, 3	Скважина, с. Краснояры, ул. Д.И. Бурлака, 44, (КТП 5-2-19 160 кВА)	отсутствует	отсутствует	отсутствует
412	ООО «Гейзер»	659837, Алтайский край, Троицкий район, с. Краснояры, пер. Центральный, 3	Скважина, с. Еремина, пер. Степной, 4, (КТП 5-2-19 100 кВА)	отсутствует	отсутствует	отсутствует
413	МУП ЖКУ Троицкого района	659840, Алтайский край, Троицкий район, с. Троицкое, пр-т Ленина, 6	Насосная станция № 1, с. Троицкое, ул. Мамонтова, 65 (ПС № 2 Троицкая, яч. № 8, опора № 111/6)	отсутствует	отсутствует	отсутствует
414	МУП ЖКУ Троицкого района	659840, Алтайский край, Троицкий район, с. Троицкое, пр-т Ленина, 6	Насосная станция № 1-2, с. Троицкое, ул. Мамонтова, 65 (ПС № 2, яч. № 9, опора № 116/6)	отсутствует	отсутствует	отсутствует
415	МУП ЖКУ Троицкого района	659840, Алтайский край, Троицкий район, с. Троицкое, пр-т Ленина, 6	Насосная станция № 2, с. Троицкое, ул. Кашеевой, 5, КТП 2-6-69, ф.-1, оп. № 6	отсутствует	отсутствует	отсутствует
416	МУП ЖКУ Троицкого района	659840, Алтайский край, Троицкий район, с. Троицкое, пр-т Ленина, 6	Насосная станция № 3, с. Троицкое, пр-т Ленина, 33а (КТП 2-6-20)	отсутствует	отсутствует	отсутствует
417	МУП ЖКУ Троицкого района	659840, Алтайский край, Троицкий район, с. Троицкое, пр-т Ленина, 6	Скважина ЦУ, п. Беловский, 350 м. на юг от п. Беловского (КТП 85-5-3, ф. № 2, оп. № 16)	отсутствует	отсутствует	отсутствует
418	МУП ЖКУ Троицкого района	659840, Алтайский край, Троицкий район, с. Троицкое, пр-т Ленина, 6	Скважина № 3, п. Беловский, ул. Линейная, 48а (КТП 85-15-3, ф.-1, оп. № 11)	отсутствует	отсутствует	отсутствует
419	МУП ЖКУ Троицкого района	659840, Алтайский край, Троицкий район, с. Троицкое, пр-т Ленина, 6	Скважина № 1, с. Загайново, ул. Рабочая, 3а (КТП 85-7-16, ф. № 1, опора № 6-2)	отсутствует	отсутствует	отсутствует
420	МУП ЖКУ Троицкого района	659840, Алтайский край, Троицкий район, с. Троицкое, пр-т Ленина, 6	Скважина № 2, с. Загайново, 300 м на юг от с. Загайново (КТП 85-7-7, ф. № 1, опора № 8)	отсутствует	отсутствует	отсутствует
421	МУП ЖКУ Троицкого района	659840, Алтайский край, Троицкий район, с. Троицкое, пр-т Ленина, 6	Скважина № 1, п. Боровлянский, 120 м. от п. Боровлянский на юго-восток (КТП 85-9-4, ф. № 1, опора № 12)	отсутствует	отсутствует	отсутствует
422	МУП ЖКУ Троицкого района	659840, Алтайский край, Троицкий район, с. Троицкое, пр-т Ленина, 6	Скважина с. Тюмень, 110 м. на северо-запад от с. Тюмень (КТП 85-4-10, ф. № 3, опора № 4)	отсутствует	отсутствует	отсутствует
423	МУП ЖКУ Троицкого района	659840, Алтайский край, Троицкий район, с. Троицкое, пр-т Ленина, 6	Скважина «Дальняя» с. Петровка, ул. Бабуркина, 90 (КТП 2-15-9, ф. № 1, опора № 13-1)	отсутствует	отсутствует	отсутствует
424	МУП ЖКУ Троицкого района	659840, Алтайский край, Троицкий район, с. Троицкое, пр-т Ленина, 6	Скважина № 1, с. Петровка, ул. Лубнина, 15а (КТП 84-15-3, ф. № 1, опора № 3)	отсутствует	отсутствует	отсутствует
425	МУП ЖКУ Троицкого района	659840, Алтайский край, Троицкий район, с. Троицкое, пр-т Ленина, 6	Скважина № 2, с. Петровка, пер. Эстакадный, 5а (КТП 84-15-11, ф. № 1, опора № 4)	отсутствует	отсутствует	отсутствует
426	МУП ЖКУ Троицкого района	659840, Алтайский край, Троицкий район, с. Троицкое, пр-т Ленина, 6	Скважина № 4, с. Песьянка, ул. Нагорная, 12 (КТП 84-8-1, ф.-1, оп. № 6)	отсутствует	отсутствует	отсутствует
427	МУП ЖКУ Троицкого района	659840, Алтайский край, Троицкий район, с. Троицкое, пр-т Ленина, 6	Скважина № 1, п. Гордеевский, пер. Новый, 1/а (КТП 84-3-5, фидер № 3, опора № 5 п)	отсутствует	отсутствует	отсутствует
428	МУП ЖКУ Троицкого района	659840, Алтайский край, Троицкий район, с. Троицкое, пр-т Ленина, 6	Скважина № 3, п. Гордеевский, пер. Вокзальный, 18а (КТП 84-1-4, ф.-2, опора № 5)	отсутствует	отсутствует	отсутствует
429	МУП ЖКУ Троицкого района	659840, Алтайский край, Троицкий район, с. Троицкое, пр-т Ленина, 6	Скважина № 6, п. Гордеевский, пер. Вокзальный, 16а (КТП 84-1-5, ф.-1, опора № 7)	отсутствует	отсутствует	отсутствует
430	МУП ЖКУ Троицкого района	659840, Алтайский край, Троицкий район, с. Троицкое, пр-т Ленина, 6	Скважина № 4, п. Октябрьский, ул. Октябрьская, 19а (КТП 84-7-5), ф.-1, опора № 16)	отсутствует	отсутствует	отсутствует
431	МУП ЖКУ Троицкого района	659840, Алтайский край, Троицкий район, с. Троицкое, пр-т Ленина, 6	Скважина № 4 п. Ключевенный, ул. Гаврилина, 8/а (КТП 84-1-16, ф.-2, опора № 2)	отсутствует	отсутствует	отсутствует
432	МУП ЖКУ Троицкого района	659840, Алтайский край, Троицкий район, с. Троицкое, пр-т Ленина, 6	Скважина РЖД, разрез Загайново, ул. Железнодорожная, 8/а (КТП 10 оп Загайново, опора № 12)	отсутствует	отсутствует	отсутствует
433	МУП ЖКУ Троицкого района	659840, Алтайский край, Троицкий район, с. Троицкое, пр-т Ленина, 6	Скважина, п. Беловский, ул. 2я Юбилейная, 46 (КТП 85-5-3, ф.-1, опора № 15)	отсутствует	отсутствует	отсутствует
434	МУП «Заводское»	659831, Алтайский край, Троицкий район, с. Заводское, ул. Сибирская, 1в	Скважина, с. Заводское, ул. Станционная, 5а (КТП-84-8-5, ф.-1, опора № 8)	отсутствует	отсутствует	отсутствует
435	МУП «Заводское»	659831, Алтайский край, Троицкий район, с. Заводское, ул. Сибирская, 1в	Скважина, с. Заводское, ул. Березовая, 2а (КТП-84-8-22, ф.-3, опора 7)	отсутствует	отсутствует	отсутствует
436	МУП «Зеленополянские водопроводные сети»	659851, Алтайский край, Троицкий район, с. Зеленая Поляна, ул. 40 лет Победы, 21	Скважина № 1, с. Зеленая Поляна, ул. 40 лет Победы, 53а (КТП 85-15-10, ф.-1, опора № 6)	отсутствует	отсутствует	отсутствует
437	МУП «Зеленополянские водопроводные сети»	659851, Алтайский край, Троицкий район, с. Зеленая Поляна, ул. 40 лет Победы, 21	Скважина, п. Степной (КТП 85-15-14, ф.-1, опора № 13-1)	отсутствует	отсутствует	отсутствует
438	МУП «Зеленополянские водопроводные сети»	659851, Алтайский край, Троицкий район, с. Зеленая Поляна, ул. 40 лет Победы, 21	Скважина, с. Вершинино, ул. Центральная, 1 А (КТП 64-5-11, ф.-1, опора № 8)	отсутствует	отсутствует	отсутствует
439	МУП «Кипешинские водопроводные сети»	659850, Алтайский край, Троицкий район, с. Белое, ул. 40 лет Победы, 13	Скважина, с. Белое, ул. Солнечная, 270 м на север (КТП 2-12-17, фидер № 1)	отсутствует	отсутствует	отсутствует
440	МУП «Кипешинские водопроводные сети»	659850, Алтайский край, Троицкий район, с. Белое, ул. 40 лет Победы, 13	Скважина, с. Кипешино, ул. Подгорная, 360 м на север (КТП 2-12-4, ф.-2)	отсутствует	отсутствует	отсутствует
441	МУП «Кипешинские водопроводные сети»	659850, Алтайский край, Троицкий район, с. Белое, ул. 40 лет Победы, 13	Скважина, с. Кипешино, ул. Молодежная, 10 м на юг (КТП 2-12-3, ф.-1)	отсутствует	отсутствует	отсутствует
442	Муниципальное унитарное предприятие «Центр»	659846, Алтайский край, Троицкий район, с. Хайрюзовка, ул. Советская, 54	Скважина № 1, с. Ельцовка (КТП 5-5-11/100 кВА, ф.-2, опора № 33)	отсутствует	отсутствует	отсутствует
443	Муниципальное унитарное предприятие «Центр»	659846, Алтайский край, Троицкий район, с. Хайрюзовка, ул. Советская, 54	Скважина № 2, с. Ельцовка (КТП 5-5-3/160 кВА, ф.-2, опора № 9-1)	отсутствует	отсутствует	отсутствует
444	Муниципальное унитарное предприятие «Центр»	659846, Алтайский край, Троицкий район, с. Хайрюзовка, ул. Советская, 54	Скважина № 3, с. Ельцовка (КТП 5-5-2/250 кВА, ф.-2, опора № 18П)	отсутствует	отсутствует	отсутствует
445	Муниципальное унитарное предприятие «Центр»	659846, Алтайский край, Троицкий район, с. Хайрюзовка, ул. Советская, 54	Скважина № 4 с. Талдинка, (КТП 5-5-2/250 кВА, фидер № 1, опора № 8)	отсутствует	отсутствует	отсутствует
446	Муниципальное унитарное предприятие «Центр»	659846, Алтайский край, Троицкий район, с. Хайрюзовка, ул. Советская, 54	Скважина № 1, с. Усть-Гавриловка (КТП 5-16-12/150 кВА, ф.-1, опора № 4)	отсутствует	отсутствует	отсутствует
447	Муниципальное унитарное предприятие «Центр»	659846, Алтайский край, Троицкий район, с. Хайрюзовка, ул. Советская, 54	Скважина № 2, с. Ельцовка (КТП 5-5-3/160 кВА, ф.-2, опора № 9-1)	отсутствует	отсутствует	отсутствует
448	Муниципальное унитарное предприятие «Центр»	659846, Алтайский край, Троицкий район, с. Хайрюзовка, ул. Советская, 54	Скважина № 1, с. Новоловка (КТП 5-10-4/250 кВА, ф.-3, опора № 8)	отсутствует	отсутствует	отсутствует
449	Муниципальное унитарное предприятие «Центр»	659846, Алтайский край, Троицкий район, с. Хайрюзовка, ул. Советская, 54	Скважина № 3, с. Новоловка (КТП 5-10-1/100 кВА, ф.-2, опора № 2)	отсутствует	отсутствует	отсутствует
450	Муниципальное унитарное предприятие «Центр»	659846, Алтайский край, Троицкий район, с. Хайрюзовка, ул. Советская, 54	Скважина № 4, с. Новоловка (КТП 5-10-14/100 кВА, ф.-2, опора № 14-1)	отсутствует	отсутствует	отсутствует
451	Муниципальное унитарное предприятие «Центр»	659846, Алтайский край, Троицкий район, с. Хайрюзовка, ул. Советская, 54	Скважина № 6, с. Гордеевка (КТП 5-10-22, ф.-1, опора № 12-1)	отсутствует	отсутствует	отсутствует
452	Муниципальное унитарное предприятие «Центр»	659846, Алтайский край, Троицкий район, с. Хайрюзовка, ул. Советская, 54	Скважина № 1, с. Хайрюзовка (КТП 3-9-6/150 кВА, ф.-1, опора № 9)	отсутствует	отсутствует	отсутствует
453	Муниципальное унитарное предприятие «Центр»	659846, Алтайский край, Троицкий район, с. Хайрюзовка, ул. Советская, 54	Скважина № 2, (КТП 2-9-14/160 кВА, ф.-1, опора № 5)	отсутствует	отсутствует	отсутствует
454	Муниципальное унитарное предприятие «Центр»	659846, Алтайский край, Троицкий район, с. Хайрюзовка, ул. Советская, 54	Скважина, с. Горноево, ул. Луговая (КТП 5-1-14, ф.-1, опора № 5-1)	отсутствует	отсутствует	отсутствует
455	Муниципальное унитарное предприятие «Центр»	659846, Алтайский край, Троицкий район, с. Хайрюзовка, ул. Советская, 54	Скважина, с. Горноево, ул. Шевченко, (КТП 5-1-4, ф.-3, опора № 2)	отсутствует	отсутствует	отсутствует
456	Муниципальное унитарное предприятие «Центр»	659846, Алтайский край, Троицкий район, с. Хайрюзовка, ул. Советская, 54	Скважина, с. Горноево, ул. Заречная (КТП 5-1-14, ф.-2, опора № 3)	отсутствует	отсутствует	отсутствует
457	Муниципальное унитарное предприятие «Центр»	659846, Алтайский край, с. Хайрюзовка, ул. Советская, 54	Скважина, с. Горноево, ул. Чкалова (5-1-12, ф.-2, опора № 1-3)	отсутствует	отсутствует	отсутствует
458	Администрация Кытмановского сельсовета Кытмановского района Алтайского края	659240, Алтайский край, с. Кытманово, ул. Советская, 15	Скважина, с. Кытманово (8,5 км к юго-востоку от с. Кытманово), КТП № 59-17-30	отсутствует	отсутствует	отсутствует
459	Администрация Кытмановского сельсовета Кытмановского района Алтайского края	659240, Алтайский край, с. Кытманово, ул. Советская, 15	Скважина, с. Кытманово (8,5 км к юго-востоку от с. Кытманово), КТП № 59-17-31	отсутствует	отсутствует	отсутствует
460	Администрация Кытмановского сельсовета Кытмановского района Алтайского края	659240, Алтайский край, с. Кытманово, ул. Советская, 15	Скважина, с. Кытманово (8,5 км к юго-востоку от с. Кытманово), ВЛ-0,4 от КТП 59-17-30, ВЛ-0,4 от КТП 59-17-31	отсутствует	отсутствует	отсутствует
461	ООО «Водопрвод»	659571, Быстроистокский район, с. Верх-Ануйское, ул. Ленина, 33	Водозабор Администрации ПС «Верх-Ануйская» Л-39-10 Хлеборобное/№ 39, КТП-39-10-9	отсутствует	отсутствует	отсутствует
462	ООО «Водопрвод»	659571, Быстроистокский район, с. Верх-Ануйское, ул. Ленина, 33	Водозабор Красный Самолет ПС «Верх-Ануйская» № 39 Л-39-10 Хлеборобное, № 39 КТП-39-10-5	отсутствует	отсутствует	отсутствует
463	ООО «Водопрвод»	659571, Быстроистокский район, с. Верх-Ануйское, ул. Ленина, 33				



(Начало на 6 стр.)

№ п/п	Наименование потребителя электрической энергии (мощности)	Юридический адрес потребителя	Принадлежность потребителю на праве собственности или на ином законном основании энергопринимающих устройств и (или) объектов электроэнергетики, ограничение режима электроснабжения которых может привести к экономическим, экологическим или социальным последствиям, адрес (местонахождение) объекта	Информация о наличии или об отсутствии согласованных в отношении энергопринимающих устройств и (или) объектов электроэнергетики, включенных в перечень, актов согласования технологической и (или) аварийной брони (№ акта и дата)	Информация об электроприемниках технологической брони, величина технологической брони (зима/лето), а также наименование центра питания и линий электропередачи, посредством которых осуществляется электроснабжение электроприемников	Информация об электроприемниках аварийной брони, величина аварийной брони (зима/лето), а также наименование центра питания и линий электропередачи, посредством которых осуществляется электроснабжение указанных электроприемников
1	2	3	4	5	6	7
<b>Организации, осуществляющие эксплуатацию объектов централизованного водоснабжения и (или) канализации населенных пунктов, - в отношении этих объектов</b>						
468	ООО «Водопроект»	659571, Быстроистокский район, с. Верх-Ануйское, ул. Ленина, 33	Водозбор Приобское ПС «Приобская» № 40, окрестности с. Приобское, КТП 40-5-16	отсутствует	отсутствует	отсутствует
469	ООО «Водопроект»	659571, Быстроистокский район, с. Верх-Ануйское, ул. Ленина, 33	Водозбор Калинин, ПС «Приобская» № 40, с. Быстрый Исток, ул. Калинина, КТП 40-7-13	отсутствует	отсутствует	отсутствует
470	ООО «Водопроект»	659571, Быстроистокский район, с. Верх-Ануйское, ул. Ленина, 33	Водозбор Стадион с. Быстрый Исток ПС «Приобская» № 40, с. Быстрый Исток, ул. Ленина, КТП 40-7-12	отсутствует	отсутствует	отсутствует
471	ООО «Водопроект»	659571, Быстроистокский район, с. Верх-Ануйское, ул. Ленина, 33	Водозбор Школа с. Быстрый Исток ПС «Приобская» № 40, с. Быстрый Исток, ул. Советская, 1, КТП 40-10-5	отсутствует	отсутствует	отсутствует
472	ООО «Водопроект»	659571, Быстроистокский район, с. Верх-Ануйское, ул. Ленина, 33	Водозбор Стекольный завод, с. Акутиха, КТП 62-2-3	отсутствует	отсутствует	отсутствует
473	ООО «Водоканал»	658270, Алтайский край, Угловский район, с. Угловское, ул. Ленина, 103-2	Офис общества управления водоснабжением, с. Угловское, ул. Ленина 103-2 от ВЛ-10кВ, КТП-27-8-05	отсутствует	отсутствует	отсутствует
474	ООО «Водоканал»	658270, Алтайский край, Угловский район, с. Угловское, ул. Ленина, 103-2	Скважина № 1, № 2 с. Шадруха КТП 56-3-7, ф.-1	отсутствует	отсутствует	отсутствует
475	ООО «Водоканал»	658270, Алтайский край, Угловский район, с. Угловское, ул. Ленина, 103-2	Скважина № 1, с. Бельное от КТП 46-5-4 ф.-2	отсутствует	отсутствует	отсутствует
476	ООО «Водоканал»	658270, Алтайский край, Угловский район, с. Угловское, ул. Ленина, 103-2	Скважина № 1, № 2 с. Лагтев Лог от КТП 46-5-2, ф.-1	отсутствует	отсутствует	отсутствует
477	ООО «Водоканал»	658270, Алтайский край, Угловский район, с. Угловское, ул. Ленина, 103-2	Скважина № 1, с. Борисовка от КТП № 46-4-4, ф.-2	отсутствует	отсутствует	отсутствует
478	ООО «Водоканал»	658270, Алтайский край, Угловский район, с. Угловское, ул. Ленина, 103-2	Скважина № 2, пос. Новоугловский от ТП № 1 Ф 11 он 3/1	отсутствует	отсутствует	отсутствует
479	ООО «Водоканал»	658270, Алтайский край, Угловский район, с. Угловское, ул. Ленина, 103-2	Канализационная насосная станция, п. Новоугловский ТП № 2 ф.-8	отсутствует	отсутствует	отсутствует
480	ООО «Водоканал»	658270, Алтайский край, Угловский район, с. Угловское, ул. Ленина, 103-2	Скважина № 2, с. Озеро-Кузнецово от КТП № 7-4-1, оп. № 7	отсутствует	отсутствует	отсутствует
481	ООО «Водоканал»	658270, Алтайский край, Угловский район, с. Угловское, ул. Ленина, 103-2	Скважина № 1, с. Озеро-Кузнецово, ул. Центральная от КТП 7-5-2 ф.-1	отсутствует	отсутствует	отсутствует
482	ООО «Водоканал»	658270, Алтайский край, Угловский район, с. Угловское, ул. Ленина, 103-2	Скважина № 3, с. Озеро-Кузнецово, ул. Песчаная от КТП 7-5-5 ф.-1 опора 14	отсутствует	отсутствует	отсутствует
483	ООО «Водоканал»	658270, Алтайский край, Угловский район, с. Угловское, ул. Ленина, 103-2	Скважина, с. Круглое от КТП 34-3-7	отсутствует	отсутствует	отсутствует
484	ООО «Водоканал»	658270, Алтайский край, Угловский район, с. Угловское, ул. Ленина, 103-2	Скважина № 1, № 2, с. Топольное от КТП 55-3-5, ф.-1	отсутствует	отсутствует	отсутствует
485	ООО «Водоканал»	658270, Алтайский край, Угловский район, с. Угловское, ул. Ленина, 103-2	Скважина № 1.2, водозабор Солнечная ф.-1 КТП № 27-3-21	отсутствует	отсутствует	отсутствует
486	ООО «Водоканал»	658270, Алтайский край, Угловский район, с. Угловское, ул. Ленина, 103-2	Скважина № 1.2, ул. Молодежная КТП 27-1-1, ф.-1	отсутствует	отсутствует	отсутствует
487	ООО «Водоканал»	658270, Алтайский край, Угловский район, с. Угловское, ул. Ленина, 103-2	Канализационно-насосная станция, с. Угловское, ул. Ленина от КТП № 27-3-5 Ф-3	отсутствует	отсутствует	отсутствует
488	Муниципальное унитарное предприятие «Павловка»	658278 Алтайский край, Угловский район, с. Павловка, ул. Молодежная, 4	Скважина № 1, с. Павловка КТП 48-3-7	отсутствует	отсутствует	отсутствует
489	Муниципальное унитарное предприятие «Павловка»	658278 Алтайский край, Угловский район, с. Павловка, ул. Молодежная, 4	Скважина № 2, с. Павловка КТП 48-3-7	отсутствует	отсутствует	отсутствует
490	Муниципальное унитарное предприятие «Павловка»	658278 Алтайский край, Угловский район, с. Павловка, ул. Молодежная, 4	Скважина № 3 (кирзавод), с. Павловка КТП 48-3-2	отсутствует	отсутствует	отсутствует
491	Муниципальное унитарное предприятие «Павловка»	658278 Алтайский край, Угловский район, с. Павловка, ул. Молодежная, 4	Скважина № 4 (лесхоз), с. Павловка КТП 48-3-5	отсутствует	отсутствует	отсутствует
492	Муниципальное унитарное предприятие «Павловка»	658278 Алтайский край, Угловский район, с. Павловка, ул. Молодежная, 4	Скважина № 5 (лесхоз), с. Павловка КТП 48-3-5	отсутствует	отсутствует	отсутствует
493	Муниципальное унитарное предприятие «Павловка»	658278 Алтайский край, Угловский район, с. Павловка, ул. Молодежная, 4	Скважина № 6 (Наумовка), КТП 55-4-1	отсутствует	отсутствует	отсутствует
494	ИП Ажибаев	68277, Алтайский край, п. Мирный, ул. 40 лет Победы, 1	Скважина № 1 пос. Мирный КТП 58-1-3, ф.-3	отсутствует	отсутствует	отсутствует
495	ИП Ажибаев	68277, Алтайский край, п. Мирный, ул. 40 лет Победы, 1	Скважина № 2 пос. Мирный КТП 58-2-3, ф.-5	отсутствует	отсутствует	отсутствует
496	ООО «Курьинские коммунальные системы»	658320, Алтайский край, Курьинский район, с. Курья, ул. Шишкова, 10	Скважина, с. Курья, КТП 17-5-104	отсутствует	отсутствует	отсутствует
497	ООО «Курьинские коммунальные системы»	658320, Алтайский край, Курьинский район, с. Курья, ул. Шишкова, 10	Скважина, с. Курья, КТП 17-5-104	отсутствует	отсутствует	отсутствует
498	ООО «Курьинские коммунальные системы»	658320, Алтайский край, Курьинский район, с. Курья, ул. Шишкова, 10	Скважина, с. Курья, КТП 17-5-104	отсутствует	отсутствует	отсутствует
499	ООО «Курьинские коммунальные системы»	658320, Алтайский край, Курьинский район, с. Курья, ул. Шишкова, 10	Скважина, с. Курья, КТП 17-7-5	отсутствует	отсутствует	отсутствует
500	ООО «Курьинские коммунальные системы»	658320, Алтайский край, Курьинский район, с. Курья, ул. Шишкова, 10	Скважина, с. Курья, КТП 17-7-1	отсутствует	отсутствует	отсутствует
501	ООО «Курьинские коммунальные системы»	658320, Алтайский край, Курьинский район, с. Курья, ул. Шишкова, 10	Скважина, с. Курья, КТП 17-17-5	отсутствует	отсутствует	отсутствует
502	Муниципальное казенное предприятие «Кольванские родники»	658332, Алтайский край, Курьинский район, с. Кольвань, ул. К. Маркса, 45	Скважина 2 Ц. Подьяр, ул. Кирова 8а, ПС № 42 35/10, яч. № 7, КТП № 42-7-6, ф.-1, опора № 41	отсутствует	отсутствует	отсутствует
503	Муниципальное казенное предприятие «Кольванские родники»	658332, Алтайский край, Курьинский район, с. Кольвань, ул. К. Маркса, 45	Скважина № 132/97, пос. Подхоз, ПС-35/10 кВ «Кольванская» № 42, КТП-42-1-6, ф. № 1, оп. № 1	отсутствует	отсутствует	отсутствует
504	Муниципальное казенное предприятие «Кольванские родники»	658332, Алтайский край, Курьинский район, с. Кольвань, ул. К. Маркса, 45	Скважина, с. Кольвань, центр, ул. Революционная РТП № 42 «Кольванская», 35/10 кВ, яч. № 7, опора № 21, ВЛ-0,4 кВ, ф.-2 от КТП 42-7-3	отсутствует	отсутствует	отсутствует
505	Муниципальное казенное предприятие «Кольванские родники»	658332, Алтайский край, Курьинский район, с. Кольвань, ул. К. Маркса, 45	Скважина «8-март», с. 8-март, № 571/7, КТП-42-4-4, ф.-3, оп. № 16.	отсутствует	отсутствует	отсутствует
506	Администрация Труссовского сельсовета Курьинского района Алтайского края	658324, Алтайский край, Курьинский район, с. Трусово, ул. Октябрьская, 2	Скважина № 1, ПС № 17 «Курьинская», КТП-17-1-9, опора № 3, с. Трусово, ул. Сибирская, 16а	отсутствует	отсутствует	отсутствует
507	Администрация Труссовского сельсовета Курьинского района Алтайского края	658324, Алтайский край, Курьинский район, с. Трусово, ул. Октябрьская, 2	Скважина № 2, ПС № 17 «Курьинская», КТП-17-1-19, опора В-0,4 с.Трусово, ул. Советская, 7а	отсутствует	отсутствует	отсутствует
508	МКП «Кузнецовский водопровод»	658323, Алтайский край, Курьинский район, с. Кузнецово, ул. Центральная, 76	Скважина № 96/77 «Центральная», ПС 35/10 кВ «Ивановская» № 56, опора № 19, ф.-1, КТП 56-1-13	отсутствует	отсутствует	отсутствует
509	МКП «Кузнецовский водопровод»	658323, Алтайский край, Курьинский район, с. Кузнецово, ул. Центральная, 76	Скважина № 1/62 «Заречная», ПС 35/10 кВ, «Ивановская» № 56, опора № 16/2, ф.-1 КТП 56-1-6	отсутствует	отсутствует	отсутствует
510	МКП «Кузнецовский водопровод»	658323, Алтайский край, Курьинский район, с. Кузнецово, ул. Центральная, 76	Скважина № 25/88 «Ленинградская», ПС 35/10 кВ, «Ивановская» № 56 опора № 18, ф.-1, КТП 56-1-10	отсутствует	отсутствует	отсутствует
511	ООО «Родник»	658860, Алтайский край, Табунский район, с. Табуны, ул. Советская, д. 27	Скважина № 11, с. Алтайское, КТП № 4-3-34	отсутствует	отсутствует	отсутствует
512	ООО «Родник»	658860, Алтайский край, Табунский район, с. Табуны, ул. Советская, д. 27	Скважина № 7, с. Алтайское, КТП № 4-3-32	отсутствует	отсутствует	отсутствует
513	ООО «Родник»	658860, Алтайский край, Табунский район, с. Табуны, ул. Советская, д. 27	Скважина № 8, с. Алтайское, КТП № 4-3-67	отсутствует	отсутствует	отсутствует
514	ООО «Родник»	658860, Алтайский край, Табунский район, с. Табуны, ул. Советская, д. 27	Скважина № 13, с. Большеромановка, КТП № 4-16-9-4	отсутствует	отсутствует	отсутствует
515	ООО «Родник»	658860, Алтайский край, Табунский район, с. Табуны, ул. Советская, д. 27	Скважина № 15, с. Большеромановка, КТП № 4-16-1-0-0	отсутствует	отсутствует	отсутствует
516	ООО «Родник»	658860, Алтайский край, Табунский район, с. Табуны, ул. Советская, д. 27	Скважина № 6, с. Серебрянополь, КТП № 4-13-7-0	отсутствует	отсутствует	отсутствует
517	ООО «Родник»	658860, Алтайский край, Табунский район, с. Табуны, ул. Советская, д. 27	Скважина № 3, с. Табуны, КТП № 4-7-80	отсутствует	отсутствует	отсутствует
518	ООО «Родник»	658860, Алтайский край, Табунский район, с. Табуны, ул. Советская, д. 27	Скважина № 5, с. Табуны мемориал, КТП № 3	отсутствует	отсутствует	отсутствует
519	ООО «Родник»	658860, Алтайский край, Табунский район, с. Табуны, ул. Советская, д. 27	Скважина № 6, с. Табуны ЦРБ, КТП № 5	отсутствует	отсутствует	отсутствует
520	ИП «Славкин А.В.»	659032, Алтайский край, Калманский район, с. Бураново, ул. Алтайская, 41	Сооружение скважины, Калманский район, примерно в 200 м. по направлению на юго-запад от здания детского сада по ул. Новая, д. 64 в с. Бураново КТП-88-8-25, ф.-2, оп. № 1-3	отсутствует	отсутствует	отсутствует
521	ИП «Славкин А.В.»	659032, Алтайский край, Калманский район, с. Бураново, ул. Алтайская, 41	Сооружение скважины, Калманский район, примерно в 830 м. по направлению на северо-восток от здания детского сада по ул. Новая, д. 64 в с. Бураново КТП-88-8-21, ф.-3, оп. № 4	отсутствует	отсутствует	отсутствует
522	ООО «Оазис»	659030, Алтайский край, Калманский район, с. Новороманово, Влетная улица, 62-16	Сооружение скважины, Калманский район, примерно в 1 км. по направлению на юго-восток от ул. Коммунистическая, д. 23а в с. Новороманово, ПС «Новоромановская» № 87, КТП № 87-6-3, ф.-2	отсутствует	отсутствует	отсутствует
523	ООО «Оазис»	659030, Алтайский край, Калманский район, с. Новороманово, Влетная улица, 62-16	Сооружение скважины, Калманский район, примерно в 170 м. по направлению на юго-восток от ул. Коммунистическая, д. 23а в с. Новороманово, ПС «Новоромановская» № 87, КТП № 87-19-4 ф.-2	отсутствует	отсутствует	отсутствует
524	ООО «Оазис»	659030, Алтайский край, Калманский район, с. Новороманово, Влетная улица, 62-16	Сооружение скважины, Калманский район, примерно в 170 м. по направлению на юго-восток от ул. Коммунистическая, д. 23а в с. Новороманово, ПС «Новоромановская» № 87, КТП № 87-19-5, ф.-2	отсутствует	отсутствует	отсутствует
525	ООО «Оазис»	659030, Алтайский край, Калманский район, с. Новороманово, Влетная улица, 62-16	Сооружение скважины, Калманский район, примерно в 565 м. по направлению на запад от ул. Коммунистическая, д. 23а в с. Новороманово, ПС № 87 «Новоромановская» РУ-10 кВ, яч. № 8	отсутствует	отсутствует	отсутствует
526	ООО «Оазис»	659030, Алтайский край, Калманский район, с. Новороманово, Влетная улица, 62	Сооружение скважины, находится примерно в 1520 м. по направлению на юго-восток от ул. Коммунистическая, 23а в с. Новороманово, ПС «Новоромановская», № 87, КТП № 87-6-2, ф.-1, опора № 5	отсутствует	отсутствует	отсутствует
527	ООО «Оазис»	659030, Алтайский край, Калманский район, с. Новороманово, Влетная улица, 62	Сооружение скважины, Калманский район, примерно в 385 м. по направлению на юго-запад от здания магазина по ул. Молодежная, д. 30/1 в пос. Александровка ПС «Калманская», № 85, КТП № 85-1-1, опора № 9	отсутствует	отсутствует	отсутствует
528	ООО «Оазис»	659030, Алтайский край, Калманский район, с. Новороманово, Влетная улица, 62	Сооружение скважины, Калманский район, примерно в 720 м. по направлению на северо-запад от здания школы по ул. Пензенская, д. 11 в с. Панфилово ПС «Новоромановская» № 87, КТП № 87-10-5, опора № 5	отсутствует	отсутствует	отсутствует
529	МУП «Теплосервис»	659730, Алтайский край, Новичихинский район, с. Новичиха, ул. Ленинская, 12	Скважина, КЛ-0,4 кВ от опоры № 7 ВЛ-0,4 кВ до щита учета эл. энергии	отсутствует	отсутствует	отсутствует
530	ИП Богомаз В.А.	659734, Алтайский край, Новичихинский район, с. Мельниково, ул. Новая, 16/2	Скважина № 1, контактные зажимы на изоляторах ВЛ-0,4 кВ опоры № 6, кабельный ввод 0,4 кВ, щит учета, внутренние силовые сети	отсутствует	отсутствует	отсутствует
531	ИП Богомаз В.А.	659734, Алтайский край, Новичихинский район, с. Мельниково, ул. Новая, 16/2	Скважина № 2, контактные зажимы на изоляторах ВЛ-0,4 кВ опоры № 8, кабельный ввод 0,4 кВ, щит учета, внутренние силовые сети	отсутствует	отсутствует	отсутствует
532	Муниципальное унитарное предприятие «ТВС»	659700, Алтайский край, Поспелихинский район, с. Поспелиха, пер. Промышленный, 5	Скважина водозаборная № 1, пос.12 лет Октября, бывший п. Покровка, КТП-57-7-12	отсутствует	отсутствует	отсутствует
533	Муниципальное унитарное предприятие «ТВС»	659700, Алтайский край, Поспелихинский район, с. Поспелиха, пер. Промышленный, 5	Скважина водозаборная № 2, пос. 12 лет Октября, пос.Степнобугринский, ул. Центральная 1, КТП-57-1-3	отсутствует	отсутствует	отсутствует
534	Муниципальное унитарное предприятие «ТВС»	659700, Алтайский край, Поспелихинский район, с. Поспелиха, пер. Промышленный, 5	Скважина водозаборная № 1, п. им. Мамонтова, ул. Лермонтова, КТП-23-8-23	отсутствует	отсутствует	отсутствует
535	Муниципальное унитарное предприятие «ТВС»	659700, Алтайский край, Поспелихинский район, с. Поспелиха, пер. Промышленный, 5	Скважина водозаборная № 2, п. им. Мамонтова, ул. Молодежная, КТП-23-8-15	отсутствует	отсутствует	отсутствует
536	Муниципальное унитарное предприятие «ТВС»	659700, Алтайский край, Поспелихинский район, с. Поспелиха, пер. Промышленный, 5	Скважина водозаборная № 3, п. им. Мамонтова, Крутой Яр, КТП-23-8-6	отсутствует	отсутствует	отсутствует
537	Муниципальное унитарное предприятие «ТВС»	659700, Алтайский край, Поспелихинский район, с. Поспелиха, пер. Промышленный, 5	Скважина водозаборная № 1, с. Николаевка, ул. Ленинская, 28а, КТП-41-1-2	отсутствует	отсутствует	отсутствует
538	Муниципальное унитарное предприятие «ТВС»	659700, Алтайский край, Поспелихинский район, с. Поспелиха, пер. Промышленный, 5	Скважина водозаборная № 2, с. Николаевка, ул. Новая, 18а, КТП-41-5-2	отсутствует	отсутствует	отсутствует
539	Муниципальное унитарное предприятие «ТВС»	659700, Алтайский край, Поспелихинский район, с. Поспелиха, пер. Промышленный, 5	Скважина водозаборная № 3, с. Николаевка, ул. Набережная, 25, КТП -41-5-9	отсутствует	отсутствует	отсутствует
540	Муниципальное унитарное предприятие «ТВС»	659700, Алтайский край, Поспелихинский район, с. Поспелиха, пер. Промышленный, 5	Скважина водозаборная № 1, с. Красноярское, ул. Юбилейная, 16а, КТП-22-9-5	отсутствует	отсутствует	отсутствует
541	Муниципальное унитарное предприятие «ТВС»	659700, Алтайский край, Поспелихинский район, с. Поспелиха, пер. Промышленный, 5	Скважина водозаборная № 2, с. Красноярское, ул. Советская, 25а, КТП-22-9-4	отсутствует	отсутствует	отсутствует
542	Муниципальное унитарное предприятие «ТВС»	659700, Алтайский край, Поспелихинский район, с. Поспелиха, пер. Промышленный, 5	Скважина водозаборная № 3, с. Красноярское, ул. Алейская, 77а, КТП-22-9-13	отсутствует	отсутствует	отсутствует
543	Муниципальное унитарное предприятие «ТВС»	659700, Алтайский край, Поспелихинский район, с. Поспелиха, пер. Промышленный, 5	Скважина водозаборная № 4, с. Красноярское, ул. Молодежная, 29 а, КТП-22-9-12	отсутствует	отсутствует	отсутствует
544	Муниципальное унитарное предприятие «ТВС»	659700, Алтайский край, Поспелихинский район, с. Поспелиха, пер. Промышленный, 5	Скважина водозаборная № 5, с.Красноярское, Новый Мир, КТП-22-9-19	отсутствует	отсутствует	отсутствует
545	Муниципальное унитарное предприятие «ТВС»	659700, Алтайский край, Поспелихинский район, с. Поспелиха, пер. Промышленный, 5	Скважина водозаборная № 1, ст.Озимая, Северо-Западная окраина, КТП-54-3-3	отсутствует	отсутствует	отсутствует
546	ИП Римская И.И.	659558, Алтайский край, Советский район, с. Шульгинка, ул. Школьная, 16/4	Скважина № 1, КТП № 17-1-1	отсутствует	отсутствует	отсутствует
547	ИП Римская И.И.	659558, Алтайский край, Советский район, с. Шульгинка, ул. Школьная, 16/4	Скважина № 2, КТП № 17-1-1	отсутствует	отсутствует	отсутствует
548	ИП Римская И.И.	659558, Алтайский край, Советский район, с. Шульгинка, ул. Школьная, 16/4	Канализационно-насосная станция, КТП № 17-1-3	отсутствует	отсутствует	отсутствует
549	ООО «Советский водоканал»	659540, Алтайский край, Советский район, ул. Советская, 37	Скважина № 1, с. Урожайное, КТП № 89-5-23	отсутствует	отсутствует	отсутствует
550	ООО «Советский водоканал»	659540, Алтайский край, Советский район, ул. Советская, 37	Скважина № 1, с. Кочки, КТП-89-10-43	отсутствует	отсутствует	отсутствует

(Продолжение на 8 стр.)



















(Начало на 11 стр.)

№ п/п	Наименование потребителя электрической энергии (мощности)	Юридический адрес потребителя	Принадлежность потребителю на праве собственности или на ином законном основании энергопринимающих устройств и (или) объектов электроэнергетики, ограничение режима электроснабжения которых может привести к экономическим, экологическим или социальным последствиям, адрес (местонахождение) объекта	Информация о наличии или об отсутствии согласованных в отношении энергопринимающих устройств и (или) объектов электроэнергетики, включенных в перечень, актов согласования технологической и (или) аварийной брони (№ акта и дата)	Информация об электроприемниках технологической брони, величина аварийной брони (зима/лето), а также наименование центра питания и линий электропередачи, посредством которых осуществляется электроснабжение электроприемников	Информация об электроприемниках аварийной брони, величина аварийной брони (зима/лето), а также наименование центра питания и линий электропередачи, посредством которых осуществляется электроснабжение указанных электроприемников	
1	2	3	4	5	6	7	
	<b>Организации, осуществляющие эксплуатацию объектов централизованного водоснабжения и (или) канализации населенных пунктов, - в отношении этих объектов</b>						
948	МУП «Павловские коммунальные сети»	659018, Алтайский край, Павловский район, с. Павловск, ул. Коминтерна, 1	Водонапорная башня №1 Центральная п. Сибирские Огни, ул. Лазурная, КТП 50-1-8, ВЛ 0,4 кВ, оп. № 10	отсутствует	отсутствует	отсутствует	
949	МУП «Павловские коммунальные сети»	659018, Алтайский край, Павловский район, с. Павловск, ул. Коминтерна, 1	Водонапорная башня №2 п. Сибирские Огни, ул. Строителей, 15, КТП 50-1-5, ВЛ 0,4 кВ ф.-1, оп. № 5	отсутствует	отсутствует	отсутствует	
950	МУП «Павловские коммунальные сети»	659018, Алтайский край, Павловский район, с. Павловск, ул. Коминтерна, 1	Водонапорная башня «Боровиково», КТП 50-3-5, ВЛ 0,4 кВ	отсутствует	отсутствует	отсутствует	
951	МУП «Павловские коммунальные сети»	659018, Алтайский край, Павловский район, с. Павловск, ул. Коминтерна, 1	Водонапорная башня с. Красный Май, КТП 50-3-5, ВЛ 0,4 кВ	отсутствует	отсутствует	отсутствует	
952	МУП «Павловские коммунальные сети»	659018, Алтайский край, Павловский район, с. Павловск, ул. Коминтерна, 1	Водонапорная башня с. Жуковка, КТП 57-1-13, ВЛ-0,4 кВ	отсутствует	отсутствует	отсутствует	
953	МУП «Павловские коммунальные сети»	659018, Алтайский край, Павловский район, с. Павловск, ул. Коминтерна, 1	Водонапорная башня «Центральная», с. Лебяжье, КТП 57-12-65, ВЛ-0,4 кВ, ф.-2 оп. № 3	отсутствует	отсутствует	отсутствует	
954	МУП «Павловские коммунальные сети»	659018, Алтайский край, Павловский район, с. Павловск, ул. Коминтерна, 1	Водонапорная башня «Школьная», с. Лебяжье, КТП 57-11-57 ф.-1 оп. 4/2	отсутствует	отсутствует	отсутствует	
955	МУП «Павловские коммунальные сети»	659018, Алтайский край, Павловский район, с. Павловск, ул. Коминтерна, 1	Водонапорная башня № 10 с. Стуково, ул. Центральная, 304Б, КТП 52-1-16, ВЛ 0,4 кВ	отсутствует	отсутствует	отсутствует	
956	МУП «Павловские коммунальные сети»	659018, Алтайский край, Павловский район, с. Павловск, ул. Коминтерна, 1	Водоабор в с. Стуковр, ул. Центральная, 34Б, КТП 52-1-17, ВЛ-0,4 кВ	отсутствует	отсутствует	отсутствует	
957	МУП «Павловские коммунальные сети»	659018, Алтайский край, Павловский район, с. Павловск, ул. Коминтерна, 1	Водонапорная башня Ремзавод с. Павловск, ул. Заводская 13а, КТП 50-16-1, ф. № 2 ВЛ-0,4 кВ оп. № 6	отсутствует	отсутствует	отсутствует	
958	МУП «Павловские коммунальные сети»	659018, Алтайский край, Павловский район, с. Павловск, ул. Коминтерна, 1	Водонапорная башня «Колледж» с. Павловск, ул. Западная, КТП 50-9-11, ф.-1	отсутствует	отсутствует	отсутствует	
959	МУП «Павловские коммунальные сети»	659018, Алтайский край, Павловский район, с. Павловск, ул. Коминтерна, 1	Водонапорная башня «Цеховая» с. Павловск, ул. Западная, КТП 50-6-8 ВЛ 0,4 кВ оп. № 4	отсутствует	отсутствует	отсутствует	
960	МУП «Павловские коммунальные сети»	659018, Алтайский край, Павловский район, с. Павловск, ул. Коминтерна, 1	Водонапорная башня «Санаторная» с. Павловск, ул. Санаторная, КТП 50-16-8, ВЛ-0,4 кВ	отсутствует	отсутствует	отсутствует	
961	МУП «Павловские коммунальные сети»	659018, Алтайский край, Павловский район, с. Павловск, ул. Коминтерна, 1	Водонапорная башня Березовый с. Павловск, пер. Березовый, КТП 50-9-98 ф. -2, ВЛ-0,4 кВ ОП № 10	отсутствует	отсутствует	отсутствует	
962	МУП «Павловские коммунальные сети»	659018, Алтайский край, Павловский район, с. Павловск, ул. Коминтерна, 1	Водонапорная башня «Мирный» с. Павловск, ул. Центральная, КТП 50-9-98	отсутствует	отсутствует	отсутствует	
963	ЗАО «Кольванское»	659008, Алтайский край, Павловский район, с. Кольванское, ул. Гагарина, 28	Водоабор № 1, с. Кольванское, ул. Труда, 19 а, КТП 57-2-27	отсутствует	отсутствует	отсутствует	
964	ЗАО «Кольванское»	659008, Алтайский край, Павловский район, с. Кольванское, ул. Гагарина, 28	Водоабор № 2, с. Кольванское, ул. Партизанская, 87 а, КТП 57-3-20, ф. -1, опора № 22	отсутствует	отсутствует	отсутствует	
965	ЗАО «Кольванское»	659008, Алтайский край, Павловский район, с. Кольванское, ул. Гагарина, 28	Водоабор № 3, с. Кольванское, ул. Степная, 16, КТП 57-3-50, ф.-2, оп.3	отсутствует	отсутствует	отсутствует	
966	ЗАО «Кольванское»	659008, Алтайский край, Павловский район, с. Кольванское, ул. Гагарина, 28	Водоабор № 4, с. Кольванское, ул. Зеленая, 46 КТП 57-2-26 ф. № 2, оп. 16	отсутствует	отсутствует	отсутствует	
967	ЗАО «Кольванское»	659008, Алтайский край, Павловский район, с. Кольванское, ул. Гагарина, 28	Водоабор № 5, п. Молодежный, ул. Школьная, 10а, КТП 57-2-82, ф.-2 опора № 32	отсутствует	отсутствует	отсутствует	
968	ЗАО «Кольванское»	659008, Алтайский край, Павловский район, с. Кольванское, ул. Гагарина, 28	Водоабор № 6, с. Арбузовка, ул. Центральная, 48а, КТП 57-3-11 ф.-1 опора № 1-8	отсутствует	отсутствует	отсутствует	
969	ЗАО «Кольванское»	659008, Алтайский край, Павловский район, с. Кольванское, ул. Гагарина, 28	Водоабор № 7, с. Арбузовка, ул. Центральная, 122а, КТП 57-3-84, ф.-2 опора № 5-3	отсутствует	отсутствует	отсутствует	
970	ООО «Дружинское»	658111, Алтайский край Алейский район, с. Дружба, ул. Пионерская, 40	Скважина № 1, с. Дружба, ул. Мира, д. 4,80 м на север от жилого дома (КТП 80-8-41, фидер 0,4 опора № 18)	отсутствует	отсутствует	отсутствует	
971	ООО «Дружинское»	658111, Алтайский край Алейский район, с. Дружба, ул. Пионерская, 40	Скважина № 2, с. Дружба, ул. 60 лет СССР, д. 4, 65 м на север от жилого дома(КТП 80-8-35, фидер 0,4 опора № 5)	отсутствует	отсутствует	отсутствует	
972	ООО «Дружинское»	658111, Алтайский край Алейский район, с. Дружба, ул. Пионерская, 40	Скважина № 3, с. Дружба, ул. 60 лет СССР, д. 4, 65 м на север от жилого дома(КТП 80-8-35, фидер 0,4 опора № 13)	отсутствует	отсутствует	отсутствует	
973	ООО «Дружинское»	658111, Алтайский край Алейский район, с. Дружба, ул. Пионерская, 40	Канализационно-насосная станция, с. Дружба (КТП 80-8-41, фидер 0,4 опора № 8)	отсутствует	отсутствует	отсутствует	
974	ООО «Дружинское»	658111, Алтайский край Алейский район, с. Дружба, ул. Пионерская, 40	Скважина с.Савинка ул.Центральная д.53, 152 м на восток от жилого дома(КТП 80-19-13, фидер 0,4 опора № 12	отсутствует	отсутствует	отсутствует	
975	ООО «Родник»	658109, Алтайский край, Алейский район, п.Алейский, ул.Советская 1.	Скважина, с. Ветелки ПС Осколково № 96, Л-96-6, ТП-96-6-55, ВЛ-0,4 кВ, ф.1	отсутствует	отсутствует	отсутствует	
976	ООО «Родник»	658109, Алтайский край, Алейский район, п.Алейский, ул.Советская 1.	Скважина №1 с.Безголовое ПС Алейская № 90, Л-90-37 Алейск-Новокопалково- Безголовое, ТП-90-37-123, ВЛ-0,4 кВ, ф.1	отсутствует	отсутствует	отсутствует	
977	ООО «Родник»	658109, Алтайский край, Алейский район, п.Алейский, ул.Советская 1.	Скважина, пос. Совхозный ПС Алейская № 90, Л-90-41 Плотавы, ТП-90-41-106, ВЛ- 0,4 кВ, ф.-1	отсутствует	отсутствует	отсутствует	
978	ООО «Родник»	658109, Алтайский край, Алейский район, п.Алейский, ул.Советская 1.	Скважина №1, пос. Александровский ПС Алейская № 90, Л-90-41 Плотавы, ТП-90-41-76, ВЛ-0,4 кВ, ф.-1	отсутствует	отсутствует	отсутствует	
979	ООО «Родник»	658109, Алтайский край, Алейский район, п.Алейский, ул.Советская 1.	Скважина, пос. Мамонтовской ПС Осколково № 96, Л-96-4, с.Осколково ТП-96-4-10, ВЛ-0,4 кВ	отсутствует	отсутствует	отсутствует	
980	ООО «Родник»	658109, Алтайский край, Алейский район, п.Алейский, ул.Советская 1.	Скважина №1,2,3, ПС Осколково №96, Л-96-4 с.Осколково, ТП-96-4-10, ВЛ-0,4 кВ, ф.-1	отсутствует	отсутствует	отсутствует	
981	ООО «Родник»	658109, Алтайский край, Алейский район, п.Алейский, ул.Советская 1.	Скважина №4, с. Осколково ПС Осколково №96, Л-96-4 с.Осколково ТП-96-4-11, ВЛ-0,4 кВ, ф.-1	отсутствует	отсутствует	отсутствует	
982	ООО «Родник»	658109, Алтайский край, Алейский район, п.Алейский, ул.Советская 1.	Скважина п.Бориха ПС Кашино № 93 Л-93-9 с. Кашино - с. Бориха, ТП-93-9-59, ВЛ- 0,4 кВ	отсутствует	отсутствует	отсутствует	
983	ООО «Родник»	658109, Алтайский край, Алейский район, п.Алейский, ул.Советская 1.	Скважина, с. Вавилон ПС Алейская № 90, Л-90-7 Алейск- Вавилон, ТП-90-7-89, ВЛ- 0,4 кВ	отсутствует	отсутствует	отсутствует	
984	ООО «Родник»	658109, Алтайский край, Алейский район, п.Алейский, ул.Советская 1.	Скважина № 3 с.Безголовое ПС Алейская № 90, Л-90-37 Алейск-Новокопалково-Безголовое, ТП-90-37-126, ф.-2	отсутствует	отсутствует	отсутствует	
985	ООО «Родник»	658109, Алтайский край, Алейский район, п.Алейский, ул.Советская 1.	Скважина пос. Приятельский ПС Осколково № 96, Л-96-6 с.Осколково - с.Ветелки, ТП-96-6-33, ВЛ-0,4 кВ	отсутствует	отсутствует	отсутствует	
986	ООО «Родник»	658109, Алтайский край, Алейский район, п.Алейский, ул.Советская 1.	Скважина, с. Толстая Дуброва ПС Осколково № 96, Л-96-9 ТП-96-9-22, ВЛ-0,4 кВ, ф.-2	отсутствует	отсутствует	отсутствует	
987	ООО «Родник»	658109, Алтайский край, Алейский район, п.Алейский, ул.Советская 1.	Скважина, пос. Троицкий ПС Алейская №90, Л-90-32 Алейск-Слава-Солнечный-Троицк, ТП-90-32-38, ВЛ-0,4 кВ, ф.-2	отсутствует	отсутствует	отсутствует	
988	ООО «Родник»	658109, Алтайский край, Алейский район, п.Алейский, ул.Советская 1.	Скважина № 2, пос. Александровский ПС Алейская № 90, Л-90-32 Алейск-Слава- Солнечный-Троицк, ТП-90-32-38, ВЛ-0,4 кВ, ф.-2	отсутствует	отсутствует	отсутствует	
989	ООО «Родник»	658109, Алтайский край, Алейский район, п.Алейский, ул.Советская 1.	Скважина, с. Уржум ПС Осколково № 96, Л-96-6 с.Осколково-с.Ветелки, 96-6-41, ф. 2	отсутствует	отсутствует	отсутствует	
990	ООО «Родник»	658109, Алтайский край, Алейский район, п.Алейский, ул.Советская 1.	Скважина, с. Малахово ПС Алейская №90, Л-90-30 Алейск-Малахово-Мамонтовский, ТП-90-30-13, ВЛ-0,4 кВ, ф.-1	отсутствует	отсутствует	отсутствует	
991	ООО «Родник»	658109, Алтайский край, Алейский район, п.Алейский, ул.Советская 1.	Здание насосной с. Кабаково ПС Кашино № 93, Л-93-3 с. Кашино - с. Кабаково, ТП- 93-3-24, ВЛ-0,4 кВ, ф.-1	отсутствует	отсутствует	отсутствует	
992	ООО «Родник»	658109, Алтайский край, Алейский район, п.Алейский, ул.Советская 1.	Водонапорная башня Рожновского ст.Язевка- Сибирская ПС Кашино № 93, Л-93-4 с. Кашино - с. Августовка, ТП-93-4-15, ВЛ- 0,4 кВ	отсутствует	отсутствует	отсутствует	
993	ООО «Теплосеть+»	658121, Алтайский край, Алейский район, п. Алейский, ул. Советская 1.	Скважина №1, п.Новоиниольский ПС-94 Парфеново ВЛ 10кВ, 84-4, КТП 84-4-11, фидер 0,4 кВ №1	отсутствует	отсутствует	отсутствует	
994	ООО «Теплосеть+»	658121, Алтайский край, Алейский район, п. Алейский, ул. Советская 1.	Скважина № 1, п. Кондратьевский ПС-94 Парфеново ВЛ 10кВ, 84-3, КТП 84-3-15, ф. 0,4 кВ № 1, опора № 5	отсутствует	отсутствует	отсутствует	
995	ООО «Теплосеть+»	658121, Алтайский край, Алейский район, п. Алейский, ул. Советская 1.	Скважина № 1, п. Дубровский ПС-94 Победим ВЛ 10 кВ, 86-8, КТП 86-8-11, фидер 0,4 кВ № 3, опора № 25	отсутствует	отсутствует	отсутствует	
996	ООО «Теплосеть+»	658121, Алтайский край, Алейский район, п. Алейский, ул. Советская 1.	Скважина № 1, п.Красная Дуброва ПС-94 Парфеново ВЛ 10кВ, 84-3, КТП 84-3-11, фидер 0,4 кВ №1	отсутствует	отсутствует	отсутствует	
997	ООО «Теплосеть+»	658121, Алтайский край, Алейский район, п. Алейский, ул. Советская 1.	Скважина № 2, п.Красная Дуброва ПС-94 Парфеново ВЛ 10 кВ, КТП 84-3-12, фидер 0,4 кВ №1, опора № 5	отсутствует	отсутствует	отсутствует	
998	ООО «Теплосеть+»	658121, Алтайский край, Алейский район, п. Алейский, ул. Советская 1.	Скважина № 1, с. Кировское ПС-94 Парфеново ВЛ 10кВ, 84-3, КТП 84-3-23, фидер 0,4 кВ №1, опора № 1	отсутствует	отсутствует	отсутствует	
999	ООО «Теплосеть+»	658121, Алтайский край, Алейский район, п. Алейский, ул. Советская 1.	Скважина № 2, с. Кировское ПС-94 Парфеново ВЛ 10кВ, 84-3, КТП 84-3-3, фидер 0,4 кВ №1, опора № 6	отсутствует	отсутствует	отсутствует	
1000	ООО «Теплосеть+»	658121, Алтайский край, Алейский район, п. Алейский, ул. Советская 1.	Скважина № 1, с. Боровское ПС-92 Боровская ВЛ 10кВ, 92-5, КТП 95-2-96, фидер 0,4 кВ № 1	отсутствует	отсутствует	отсутствует	
1001	ООО «Первомайские коммунальные системы»	658046, Алтайский край, Первомайский р-н, с. Санниково, пер. Новый, 3	Канализационно-насосная станция № 1, насос перекачки № 1, 2, освещение. КТП 10/0,4 кВ №35-14-4 ВЛ-0,4 кВ, ф.-1, опора № 11	отсутствует	отсутствует	отсутствует	
1002	ООО «Первомайские коммунальные системы»	658046, Алтайский край, Первомайский р-н, с. Санниково, пер. Новый, 3	Канализационно-насосная станция №2, насос перекачки №1, освещение. КТП 10/0,4 кВ № 35-14-4 ВЛ-0,4 кВ, ф.-3, опора № 12	отсутствует	отсутствует	отсутствует	
1003	ООО «Первомайские коммунальные системы»	658046, Алтайский край, Первомайский р-н, с. Санниково, пер. Новый, 3	Канализационно-насосная станция №3, насос перекачки №1, освещение. КТП 10/0,4 кВ №35-14-4 ВЛ-0,4 кВ, ф.-3, опора № 12	отсутствует	отсутствует	отсутствует	
1004	ООО «Первомайские коммунальные системы»	658046, Алтайский край, Первомайский р-н, с. Санниково, пер. Новый, 3	Водонапорная башня, погружной центробежный насос, освещение, всего 19кВт Наименование питающей линии: КТП 10/0,4 кВ № 35-14-9 ВЛ-0,4 кВ, ф.-1, опора № 3	отсутствует	отсутствует	отсутствует	
1005	ООО «Первомайские коммунальные системы»	658046, Алтайский край, Первомайский р-н, с. Санниково, пер. Новый, 3	Насосная станция 2 го подъема, погружной центробежный насос - 2шт, насос сетевой - 3шт., освещение. КТП 10/0,4 кВ №35-13-1 ВЛ-0,4 кВ	отсутствует	отсутствует	отсутствует	
1006	ООО «Первомайские коммунальные системы»	658046, Алтайский край, Первомайский р-н, с. Санниково, пер. Новый, 3	Водоабор с. Фирсово, ул. Затонская 12А, погружной центробежный насос, освещение, КТП 10/0,4 кВ №35-13-10 ВЛ-0,4 кВ, ф.-2, опора № 13	отсутствует	отсутствует	отсутствует	
1007	ООО «Первомайские коммунальные системы»	658046, Алтайский край, Первомайский р-н, с. Санниково, пер. Новый, 3	Водоабор с. Фирсово, ул. Коммунар, погружной центробежный насос, освещение. КТП 10/0,4 кВ № 35-13-12 ВЛ-0,4 кВ, ф.-1, опора № 6	отсутствует	отсутствует	отсутствует	
1008	ООО «Первомайские коммунальные системы»	658046, Алтайский край, Первомайский р-н, с. Санниково, пер. Новый, 3	Водоабор, погружной центробежный насос, освещение. мкр.Фирсова слобода 2, КТП 10/0,4 кВ № 35-3-17 ВЛ-0,4 кВ	отсутствует	отсутствует	отсутствует	
1009	ООО «Первомайские коммунальные системы»	658046, Алтайский край, Первомайский р-н, с. Санниково, пер. Новый, 3	Насосная станция, насос погружной 2 шт. Первомайское, освещение 3. ВЛ-10 кВ, Л-31- 21, КТП 31-21-4	отсутствует	отсутствует	отсутствует	
1010	МУП «Коммунальщик»	658044, Алтайский край, Первомайский р-н, с. Боровиха, ул. Кирова, д. 5	Центральный водозабор, насос ЭЦВ 8-25-100-11 кВт, освещение-0,5 к Вт, с. Боровиха, ул. Кооперативная, 33а, КТП 46-5-10, ф.-2, оп.-7	отсутствует	отсутствует	отсутствует	
1011	МУП «Коммунальщик»	658044, Алтайский край, Первомайский р-н, с. Боровиха, ул. Кирова, д. 5	Водоабор АПЭ, глуб. насос ЭЦВ 8-25-100-11 кВт, освещение-0,2 к Вт, с. Боровиха, ул. Новосветская, КТП 46-5-10, ф.-2	отсутствует	отсутствует	отсутствует	
1012	МУП «Коммунальщик»	658044, Алтайский край, Первомайский р-н, с. Боровиха, ул. Кирова, д. 5	Водоабор, ЭЦВ 8-25-100-11 кВт, освещение- 0,2 к Вт, с. Боровиха, ул. Зеленая, глубинный насос КТП 46-15-40 ф.-1 ОП-4/3	отсутствует	отсутствует	отсутствует	
1013	МУП «Коммунальщик»	658044, Алтайский край, Первомайский р-н, с. Боровиха, ул. Кирова, д. 5	Водоабор, с. Боровиха, ул. Железнодорожная, глуб. насос ЭЦВ 8-25-100-11 кВт, освещение-0,2 к Вт, КТП 46-15-51 ф.-1 оп-2	отсутствует	отсутствует	отсутствует	
1014	МУП «Коммунальщик»	658044, Алтайский край, Первомайский р-н, с. Боровиха, ул. Кирова, д. 5	Водоабор, с. Боровиха ул. Клубная, КТП 45-5-22 ф.-1 оп-4/3	отсутствует	отсутствует	отсутствует	
1015	ООО «Березовское ЖКХ»	658060, Алтайский край, Первомайский район, с. Березовка, пер. Новый, 3	Центральный водозабор, погружной центробежный насос-4шт. с. Березовка, ул. Звездная, 18 ф. ВЛ-44-7-10 кВт, КТП-44-7-6, ф.-3	отсутствует	отсутствует	отсутствует	
1016	ООО «Березовское ЖКХ»	658060, Алтайский край, Первомайский район, с. Березовка, пер. Новый, 3	Водоабор, погружной центробежный насос- 2шт, освещение. с. Березовка, ул. Нагорная, 3, ВЛ-44-12-10 кВт, КТП-44-12-2, ф.-2	отсутствует	отсутствует	отсутствует	
1017	ООО «Березовское ЖКХ»	658060, Алтайский край, Первомайский район, с. Березовка, пер. Новый, 3	Водоабор, с. Бажево, ул. Полевая, погружной центробежный насос-2 шт. ВЛ-44-1 (10 кВт), КТП-44-1-11, ф.-4	отсутствует	отсутствует	отсутствует	
1018	ООО «Березовское ЖКХ»	658060, Алтайский край, Первомайский район, с. Березовка, пер. Новый, 3	Водоабор, погружной центробежный насос- 2шт., освещение. п.Правда, ул. Гаражная, 2а, ВЛ-44-10 (10 кВт), КТП-44-10-13, ф.-1	отсутствует	отсутствует	отсутствует	
1019	ООО «Березовское ЖКХ»	658060, Алтайский край, Первомайский район, с. Березовка, пер. Новый, 3	Водоабор, погружной центробежный насос-2шт., освещение. п.Новый, ул. Солнечная,2, ВЛ-35-16 (10 кВт), КТП-35-16-5, ф.-3	отсутствует	отсутствует	отсутствует	
1020	ООО «Березовское ЖКХ»	658060, Алтайский край, Первомайский район, с. Березовка, пер. Новый, 3	Водоабор, погружной центробежный насос- 2шт., с. Логовское, ул. Титова, 2а, ВЛ-45-4 (10 кВт), КТП-45-4-12, ф.-2	отсутствует	отсутствует	отсутствует	
1021	ООО «Березовское ЖКХ»	658060, Алтайский край, Первомайский район, с. Березовка, пер. Новый, 3	Водоабор,с. Логовское, ул. Титова, 13а, Погружной центробежный насос, освещение. ВЛ-45-4-10 кВт, КТП-45-4-14, ф.-1	отсутствует	отсутствует	отсутствует	
1022	ООО «Березовское ЖКХ»	658060, Алтайский край, Первомайский район, с. Березовка, пер. Новый, 3	Водоабор, с. Логовское, ул. Лесная, 1а, Погружной центробежный насос, освещение, ВЛ-45-4-10 кВт, КТП-45-4-20, ф.-2	отсутствует	отсутствует	отсутствует	
1023	ООО «Березовское ЖКХ»	658060, Алтайский край, Первомайский район, с. Березовка, пер. Новый,					



(Начало на 12 стр.)

Table with 7 columns: № п/п, Наименование потребителя электрической энергии (мощности), Юридический адрес потребителя, Информация о принадлежности потребителю на праве собственности или на ином законном основании энергопринимающих устройств и (или) объектов электроэнергетики, Информация об отсутствии согласованных в отношении энергопринимающих устройств и (или) объектов электроэнергетики, включенных в перечень, актов согласования технологической и (или) аварийной брони (№ акта и дата), Информация об электроприемниках технологической брони, величина технологической брони (аим/лето), а также наименование центра питания и линии электропередачи, посредством которых осуществляется электроснабжение электроприемников, Информация об электроприемниках аварийной брони, величина аварийной брони (зим/лето), а также наименование центра питания и линии электропередачи, посредством которых осуществляется электроснабжение указанных электроприемников.

(Продолжение на 14 стр.)



(Начало на 13 стр.)

№ п/п	Наименование потребителя электрической энергии (мощности)	Юридический адрес потребителя	Информация о наличии или об отсутствии согласованных в отношении энергопринимающих устройств и (или) объектов электроэнергетики, ограничение режима электроснабжения которых может привести к экономическим, экологическим или социальным последствиям, адрес (местонахождение) объекта	Информация о наличии или об отсутствии согласованных в отношении энергопринимающих устройств и (или) объектов электроэнергетики, включенных в перечень, актов согласования технологической и (или) аварийной брони (№ акта и дата)	Информация об электроприемниках технологической брони (зима/лето), а также наименование центра питания и линии электропередачи, посредством которых осуществляется электроснабжение электроприемников	Информация об электроприемниках аварийной брони, величина аварийной брони (зима/лето), а также наименование центра питания и линии электропередачи, посредством которых осуществляется электроснабжение указанных электроприемников
1	2	3	4	5	6	7
	<b>Государственные органы, воинские части Министерства обороны Российской Федерации, Министерства внутренних дел Российской Федерации</b>					
1104	Военный комиссариат (Кулундинского и Ключевского районов)	658900, Алтайский край, с. Кулунда, ул. Первомайская, 25а	Военный комиссариат, с. Кулунда, ул. Первомайская, 25 а, РКТП 1-12.7, РУ-ВЛ-0,4 кВ, ф-3	отсутствует	отсутствует	отсутствует
1105	Военный комиссариат (Кулундинского и Ключевского районов)	658900, Алтайский край, с. Кулунда, ул. Советская, 6	Военный комиссариат, с. Кулунда, ул. Советская, 6, РКТП 6 РУ-ВЛ-0,4 кВ, ф-4	отсутствует	отсутствует	отсутствует
1106	Призывной пункт военного комиссариата (Мамонтовского и Романовского районов)	658860, Алтайский край, с. Мамонтово, ул. Советская, 122	Призывной пункт, с. Мамонтово, ул. Советская, 122, КТП 3-15-10, РУ - 630 кВ, ф-2	отсутствует	отсутствует	отсутствует
1107	Призывной пункт военного комиссариата (Павловского и Шелаболихинского районов)	659000, Алтайский край, с. Павловск, ул. Ленина, 5	Призывной пункт, с. Павловск, ул. Ленина, 5, КТП 5, РУ-ВЛ-0,4 кВ, ф-2	отсутствует	отсутствует	отсутствует
1108	Военный комиссариат (Смоленского района и города Белокуриха)	659600, Алтайский край, с. Смоленское, ул. Титова, 2	Военный комиссариат, с. Смоленское, ул. Титова, 2, КТП 33-8-15, РУ - 80 кВ, ф-1	отсутствует	отсутствует	отсутствует
1109	Военный комиссариат (Советского и Алтайского районов)	659540, Алтайский край, с. Советское, ул. Западная, 31	Военный комиссариат, с. Советское, ул. Западная, 31, КТП 89/7-22, РУ - 0,4 кВ, ф-6	отсутствует	отсутствует	отсутствует
1110	Алтайский краевой суд	656043, Алтайский край, г. Барнаул, пр-т Ленина, 25	Административное здание Алтайского краевого суда, г. Барнаул, пр-т Ленина, 25, приемная № 63-72-90, РУ-0,4 кВ, КТП ТП-14, Центр.лестн. марш ВРУ № 3, Ф-4 ввод № 1; столовая ВРУ № 4, ф-10 ввод № 1.	отсутствует	отсутствует	отсутствует
1111	Алтайский краевой суд	656043, Алтайский край, г. Барнаул, пр-т Ленина, 25	Административное здание г. Барнаул, пр-т Ленина, 25, ВРУ № 1, ф-8 ввод № 1, ф-14 ввод № 2	отсутствует	отсутствует	отсутствует
1112	Алтайский краевой суд	656043, Алтайский край, г. Барнаул, пр-т Ленина, 25	Административное здание ВРУ № 2, ф-6 ввод № 1, ф-7 ввод № 2, г. Барнаул, пр-т Ленина, 25	отсутствует	отсутствует	отсутствует
1113	Главное управление МЧС России по Алтайскому краю	656006, Алтайский край, г. Барнаул, ул. Взлетная, 2и	Административное здание Главного управления МЧС России по Алтайскому краю г. Барнаул, ул. Взлетная, 2и, РУ-10 кВ ТП 1324 РП-36 яч. 2, яч. 18	отсутствует	отсутствует	отсутствует
1114	ФКУ «ЦУКС главного управления МЧС России по Алтайскому краю»	656006, Алтайский край, г. Барнаул, ул. Вазлетная, 2и	Административное здание ФКУ «ЦУКС главного управления МЧС России по Алтайскому краю» г. Барнаул, ул. Вазлетная, 2и, РУ-10 кВ ТП 1324 РП-36 яч. 2, яч. 18	отсутствует	отсутствует	отсутствует
1115	Федеральное государственное казенное учреждение «СПСЧ ФПС по Алтайскому краю»	656031, Алтайский край, г. Барнаул, ул. Папанинцев, 190	Здание пожарного депо, г. Барнаул, ул. Папанинцев, 190, ТП - 790, РУ - 0,4 кВ, ф-4.	отсутствует	отсутствует	отсутствует
1116	Федеральное государственное казенное учреждение «1 отряд ФПС по Алтайскому краю»	656050, Алтайский край, г. Барнаул, ул. Юрина, 221	Здание пожарной части, здание отряда, службы 01, СПТ, г. Барнаул, ул. Интернациональная, 56, ТП-5, Ш-18, 42 кВ, РУ-0,4 кВ, ф-5	отсутствует	отсутствует	отсутствует
1117	Федеральное государственное казенное учреждение «1 отряд ФПС по Алтайскому краю»	656050, Алтайский край, г. Барнаул, ул. Юрина, 221	Здание пожарной части, г. Барнаул, ул. Малахова, 169, ТП-1301,100 кВ, РУ-0,4 кВ, ф-5	отсутствует	отсутствует	отсутствует
1118	Федеральное государственное казенное учреждение «1 отряд ФПС по Алтайскому краю»	656050, Алтайский край, г. Барнаул, ул. Юрина, 221	Здание пожарной части, г. Барнаул, ул. Г.Титова, 5, ТП-186,19,9 кВ, РУ-0,4 кВ, ф-5	отсутствует	отсутствует	отсутствует
1119	Федеральное государственное казенное учреждение «1 отряд ФПС по Алтайскому краю»	656050, Алтайский край, г. Барнаул, ул. Юрина, 221	Здание пожарной части, г. Барнаул, ул. Юрина, 221, №663,93,0 кВ, РУ-0,4 кВ, ф-5	отсутствует	отсутствует	отсутствует
1120	Федеральное государственное казенное учреждение «1 отряд ФПС по Алтайскому краю»	656050, Алтайский край, г. Барнаул, ул. Юрина, 221	Здание пожарной части, г. Барнаул, ул. Круслыч, 169, ТП-143,18,8 кВ, РУ-0,4 кВ, ф-5	отсутствует	отсутствует	отсутствует
1121	Федеральное государственное казенное учреждение «1 отряд ФПС по Алтайскому краю»	656050, Алтайский край, г. Барнаул, ул. Юрина, 221	Здание пожарной части, г. Барнаул, ул. Герцена, 14, ТП-476,53, 6 кВ, РУ-0,4 кВ, ф-5	отсутствует	отсутствует	отсутствует
1122	Федеральное государственное казенное учреждение «1 отряд ФПС по Алтайскому краю»	656050, Алтайский край, г. Барнаул, ул. Юрина, 221	Здание пожарной части, г. Барнаул, Эмзеногорский тракт, 43, ТП-665,22,5 кВ, РУ-0,4 кВ, ф-5	отсутствует	отсутствует	отсутствует
1123	Федеральное государственное казенное учреждение «1 отряд ФПС по Алтайскому краю»	656050, Алтайский край, г. Барнаул, ул. Юрина, 221	Здание пожарного депо, Алтайский край, Калманский район, п. Калманка, ул. Ленина, 38, Ш-3, 10,5 кВ, РУ-0,4 кВ, ф-5	отсутствует	отсутствует	отсутствует
1124	Федеральное государственное казенное учреждение «2 отряд ФПС по Алтайскому краю»	659303, Алтайский край, г. Бийск, ул. Петра Мерлина, 67	Здание пожарного депо 24 ПСЧ, Солтонский р-н, с. Солтон, Молодежная ул, д. 39а, КТП-55-3-2, ВЛ-0,4кВ, ф-1	отсутствует	отсутствует	отсутствует
1125	Федеральное государственное казенное учреждение «2 отряд ФПС по Алтайскому краю»	659303, Алтайский край, г. Бийск, ул. Петра Мерлина, 67	Здание пожарного депо 22 ПСЧ, Красногорский р-н, с. Красногорское, ул. Социалистическая, д. 29-а, КТП-9-5-3, ВЛ-0,4 кВ, ф-2	отсутствует	отсутствует	отсутствует
1126	Федеральное государственное казенное учреждение «2 отряд ФПС по Алтайскому краю»	659303, Алтайский край, г. Бийск, ул. Петра Мерлина, 67	Здание пожарного депо 21 ПСЧ, Алтайский край, г. Бийск, Васильева ул, д. 72, ТП-1, РУ-0,4 кВ, ф-6	отсутствует	отсутствует	отсутствует
1127	Федеральное государственное казенное учреждение «2 отряд ФПС по Алтайскому краю»	659303, Алтайский край, г. Бийск, ул. Петра Мерлина, 67	ФКУ «3 отряд ФПС по Алтайскому краю» Зональный р-н, с. Зональное, Спортивная ул, д. 9, к. 1, КТП-64-10-6, ВЛ-0,4 кВ, ф-1	отсутствует	отсутствует	отсутствует
1128	Федеральное государственное казенное учреждение «2 отряд ФПС по Алтайскому краю»	659303, Алтайский край, г. Бийск, ул. Петра Мерлина, 67	Здание пожарного депо 20 ПСЧ, Алтайский край, г. Бийск, Краснооктябрьская ул, д. 200, Ш-314, ВЛ-0,4 кВ, ф-1	отсутствует	отсутствует	отсутствует
1129	Федеральное государственное казенное учреждение «2 отряд ФПС по Алтайскому краю»	659303, Алтайский край, г. Бийск, ул. Петра Мерлина, 67	Здание пожарного депо 19 ПСЧ, СИТ, ЦППС, Бийск, Муромцевский пер, д. 4, ТО-231, ВЛ-0,4 кВ, ф-1	отсутствует	отсутствует	отсутствует
1130	Федеральное государственное казенное учреждение «2 отряд ФПС по Алтайскому краю»	659303, Алтайский край, г. Бийск, ул. Петра Мерлина, 67	Здание пожарного депо, здание отряда, Алтайский край, г. Бийск, Петра Мерлина ул, д. 67, ТП-9, КЛ-0,4 кВ, РУ-0,4 кВ, ф-6	отсутствует	отсутствует	отсутствует
1131	Федеральное государственное казенное учреждение «2 отряд ФПС по Алтайскому краю»	659303, Алтайский край, г. Бийск, ул. Петра Мерлина, 67	Помещение пожарного депо 16 ПСЧ, Бийский р-н, п. Пригородный, Яминская ул, д. 40а, эл. линия 68/2 и 68/10	отсутствует	отсутствует	отсутствует
1132	Федеральное государственное казенное учреждение «2 отряд ФПС по Алтайскому краю»	659303, Алтайский край, г. Бийск, ул. Петра Мерлина, 67	Помещение пожарного депо 25 ПСЧ, Алтайский край, Целинный р-н, с. Целинное, Советская ул, 60, КТП-50-606, ВЛ-0,4 кВ, ф-2	отсутствует	отсутствует	отсутствует
1133	Федеральное государственное казенное учреждение «3 отряд ФПС по Алтайскому краю»	658087, Алтайский край, г. Новоалтайск, ул. Войкова, 22	Административное здание, здание пожарного депо 26 ПСЧ ФПС ПСЧ ФКУ «3 отряд ФПС по Алтайскому краю», г. Новоалтайск, ул. Войкова, 22 КТП 3-12-11, РУ-0,4 кВ, ф-1, оп. 5	отсутствует	отсутствует	отсутствует
1134	Федеральное государственное казенное учреждение «3 отряд ФПС по Алтайскому краю»	658087, Алтайский край, г. Новоалтайск, ул. Войкова, 22	ФКУ «3 отряд ФПС по Алтайскому краю» Косинский район, с. Косика, ул. Комсомольская, 30, КТП 28-4-9, РУ-0,4 кВ	отсутствует	отсутствует	отсутствует
1135	Федеральное государственное казенное учреждение «3 отряд ФПС по Алтайскому краю»	658087, Алтайский край, г. Новоалтайск, ул. Войкова, 22	Здание пожарного депо 29 ПСЧ ФПС ПСЧ ФКУ «3 отряд ФПС по Алтайскому краю» Первомайский район, с. Боровиха, ул. Вокзальная, 1Б, ПС-46 «Пригородная», РУ-0,4 кВ, Л-46-5, оп. 49	отсутствует	отсутствует	отсутствует
1136	Федеральное государственное казенное учреждение «3 отряд ФПС по Алтайскому краю»	658087, Алтайский край, г. Новоалтайск, ул. Войкова, 22	Здание пожарного депо 30 ПСЧ ФПС ПСЧ ФКУ «3 отряд ФПС по Алтайскому краю» Тальменский район, с. Тальменка, ул. Кирова, 148, КТП-3-46, РУ-0,4 кВ, ф-1, оп. 10	отсутствует	отсутствует	отсутствует
1137	Федеральное государственное казенное учреждение «3 отряд ФПС по Алтайскому краю»	658087, Алтайский край, г. Новоалтайск, ул. Войкова, 22	Здание пожарного депо 31 ПСЧ ФПС ПСЧ ФКУ «3 отряд ФПС по Алтайскому краю» Троицкий район, с. Троицкое, ул. Ленина, 16, КТП-2-10-24, РУ-0,4 кВ, ф-1, оп. 3	отсутствует	отсутствует	отсутствует
1138	Федеральное государственное казенное учреждение «4 отряд ФПС по Алтайскому краю»	658224, Алтайский край, г. Рубцовск, ул. Комсомольская, 185	Административное здание отряда ФКУ «4 отряд ФПС по Алтайскому краю», г.Рубцовск, ул. Комсомольская, 185, КН в ВРУ-0,4 кВ	отсутствует	отсутствует	отсутствует
1139	Федеральное государственное казенное учреждение «4 отряд ФПС по Алтайскому краю»	658224, Алтайский край, г. Рубцовск, ул. Комсомольская, 185	Здание пожарного депо 32 ПСЧ ФПС ПСЧ ФКУ «4 отряд ФПС по Алтайскому краю», г.Рубцовск, ул. Комсомольская, 153, ГТШ 4-38, КН в РУ-0,4 кВ, КТП 250	отсутствует	отсутствует	отсутствует
1140	Федеральное государственное казенное учреждение «4 отряд ФПС по Алтайскому краю»	658224, Алтайский край, г. Рубцовск, ул. Комсомольская, 185	Здание пожарного депо 33 ПСЧ ФПС ПСЧ ФКУ «4 отряд ФПС по Алтайскому краю», г.Рубцовск, ул. Красная, 98, ПС № 33, 0,4 кВ	отсутствует	отсутствует	отсутствует
1141	Федеральное государственное казенное учреждение «4 отряд ФПС по Алтайскому краю»	658224, Алтайский край, г. Рубцовск, ул. Комсомольская, 185	Здание пожарного депо 34 ПСЧ ФПС ПСЧ ФКУ «4 отряд ФПС по Алтайскому краю», г. Рубцовск, ул. Тракторная, 19А, ПС «Северная» № 20	отсутствует	отсутствует	отсутствует
1142	Федеральное государственное казенное учреждение «4 отряд ФПС по Алтайскому краю»	658224, Алтайский край, г. Рубцовск, ул. Комсомольская, 185	ПСЧ ФКУ «4 отряд ФПС по Алтайскому краю», г.Рубцовск, ул. Рихарда Зорге, 110, ПС 35/10 кВ	отсутствует	отсутствует	отсутствует
1143	Федеральное государственное казенное учреждение «4 отряд ФПС по Алтайскому краю»	658224, Алтайский край, г. Рубцовск, ул. Комсомольская, 185	Здание пожарного депо 36 ПСЧ ФПС ПСЧ ФКУ «4 отряд ФПС по Алтайскому краю», Егорьевский р-н, с. Новогорьское, пер.Школьный, 67, ТП №32, изоляторы на опоре № 75 ВЛ-10 кВ	отсутствует	отсутствует	отсутствует
1144	Федеральное государственное казенное учреждение «4 отряд ФПС по Алтайскому краю»	658224, Алтайский край, г. Рубцовск, ул. Комсомольская, 185	Здание пожарного депо 37 ПСЧ ФПС ПСЧ ФКУ «4 отряд ФПС по Алтайскому краю», Угловский р-н, село Угловское, ул. Ленина, 52, КТП № 27-3-16, изоляторы трубоостя на здании пожарного депо	отсутствует	отсутствует	отсутствует
1145	Федеральное государственное казенное учреждение «4 отряд ФПС по Алтайскому краю»	658224, Алтайский край, г. Рубцовск, ул. Комсомольская, 185	ПСЧ ФКУ «4 отряд ФПС по Алтайскому краю», Волчихинский р-н, с. Волчиха, пер. Мирный, 26, ЗТП №25-8-9, ЗТП 10/0,4 кВ-	отсутствует	отсутствует	отсутствует
1146	Федеральное государственное казенное учреждение «4 отряд ФПС по Алтайскому краю»	658224, Алтайский край, г. Рубцовск, ул. Комсомольская, 185	Здание пожарного депо 87 ПСЧ ФПС ПСЧ ФКУ «4 отряд ФПС по Алтайскому краю», Новичинский р-н с.Новичинск, ул. Космонавтов, 5, пом.2, КТП №7-17, КЗ на опоре № 3 ВЛ-0,4 кВ от КТП № 7-17	отсутствует	отсутствует	отсутствует
1147	Федеральное государственное казенное учреждение «4 отряд ФПС по Алтайскому краю»	658224, Алтайский край, г. Рубцовск, ул. Комсомольская, 185	Здание пожарного депо 88 ПСЧ ФПС ПСЧ ФКУ «4 отряд ФПС по Алтайскому краю», Поселенинский р-н с. Поселениха, ул. Вокзальная, 13, КТП № 29, КЗ на опоре № 2 ВЛ-0,4 кВ от КТП-29	отсутствует	отсутствует	отсутствует
1148	Федеральное государственное казенное учреждение «5 отряд ФПС по Алтайскому краю»	659100, Алтайский край, г. Заринск, ул. 25 Партсъзда	Пожарное депо (38 ПСЧ ФПС ПСЧ), г. Заринск, ул. 25 Партсъзда, 1, ТП-57-2-630 кВА, ВРУ-0,4 кВ здания, яч.3, ф-8; наконечники питающего кабеля ВРУ здания от 57-2-630 кВА, РУ-0,4 кВ, ф.б, ф-9	отсутствует	отсутствует	отсутствует
1149	Федеральное государственное казенное учреждение «5 отряд ФПС по Алтайскому краю»	659100, Алтайский край, г. Заринск, ул. 25 Партсъзда	Пожарное депо (39 ПСЧ ФПС ПСЧ), г. Заринск, ул. Зеленая, 44, ВЛ-0,4 кВ, КТП 70-1-28, ф-2, оп. № 8	отсутствует	отсутствует	отсутствует
1150	Федеральное государственное казенное учреждение «5 отряд ФПС по Алтайскому краю»	659100, Алтайский край, г. Заринск, ул. 25 Партсъзда	Пожарное депо (41 ПСЧ ФПС ПСЧ), г. Заринск, ул. Заринская, 62, ВЛ-0,4 кВ КТП 6-11-9-250 кВА, ф-1, оп. № 2	отсутствует	отсутствует	отсутствует
1151	Федеральное государственное казенное учреждение «5 отряд ФПС по Алтайскому краю»	659100, Алтайский край, г. Заринск, ул. 25 Партсъзда	Пожарное депо (42 ПСЧ ФПС ПСЧ), с. Ельзовка/Ельзовского района, ул. Елесина, 46, опора № 36 ВЛ-0,4 кВ от КТП-57-2-1, ф-3	отсутствует	отсутствует	отсутствует
1152	Федеральное государственное казенное учреждение «5 отряд ФПС по Алтайскому краю»	659100, г. Заринск, ул. 25 Партсъзда	Пожарное депо (43 ПСЧ ФПС ПСЧ), с. Залесово, Залесовского района, ул. Заречный, 2, ВЛ-0,4 кВ КТП 71-5-30, ф-1, оп. № 4	отсутствует	отсутствует	отсутствует
1153	Федеральное государственное казенное учреждение «5 отряд ФПС по Алтайскому краю»	659100, Алтайский край, г. Заринск, ул. 25 Партсъзда	Пожарное депо (44 ПСЧ ФПС ПСЧ), с. Кытманово, Кытмановского района, ул. Советская, 98, ВЛ-0,4 кВ КТП-597-33-100 кВА, ф-1, оп. № 26	отсутствует	отсутствует	отсутствует
1154	Федеральное государственное казенное учреждение «5 отряд ФПС по Алтайскому краю»	659100, Алтайский край, г. Заринск, ул. 25 Партсъзда	Пожарное депо (45 ПСЧ ФПС ПСЧ), с. Тогул, Тогульского района, пер. Библиотечный, 56, ВЛ-0,4 кВ КТП 58-3-9-250 кВА, ф-1, оп. № 2	отсутствует	отсутствует	отсутствует
1155	Федеральное государственное казенное учреждение «6 отряд ФПС по Алтайскому краю»	659900, Алтайский край, г. Белокуриха, ул. Мясникова, д. 2а	Здание пожарной части, Алтайский край, с. Смоленское, ул. Смоленское, д. 52, КТП-8 ВЛ-0,4 кВ, ф-8	отсутствует	отсутствует	отсутствует
1156	Федеральное государственное казенное учреждение «6 отряд ФПС по Алтайскому краю»	659900, Алтайский край, г. Белокуриха, ул. Мясникова, д. 2а	Здание пожарной части, Алтайский край, г. Белокуриха, ул. Мясникова д.2а, ВЛ-0,4 кВ	отсутствует	отсутствует	отсутствует
1157	Федеральное государственное казенное учреждение «6 отряд ФПС по Алтайскому краю»	659900, Алтайский край, г. Белокуриха, ул. Мясникова, д. 2а	Здание пожарной части, Алтайский край, с. Петропавловское, Южный д. 24 ВЛ-0,4 кВ, № 1/3	отсутствует	отсутствует	отсутствует
1158	Федеральное государственное казенное учреждение «6 отряд ФПС по Алтайскому краю»	659900, Алтайский край, г. Белокуриха, ул. Мясникова, д. 2а	Здание пожарной части, Алтайский край, с. Солонешное, ул. Береговая д.2 пом.1 ВЛ-0,4кВ КШ 45-4-3	отсутствует	отсутствует	отсутствует
1159	Федеральное государственное казенное учреждение «6 отряд ФПС по Алтайскому краю»	659900, Алтайский край, г. Белокуриха, ул. Мясникова, д. 2а	Здание пожарной части Алтайский край, с.Быстрый Исток, ул.Советская д. 50 б ВЛ-0,4 кВ КТП-40-10-34 Л-1	отсутствует	отсутствует	отсутствует
1160	Федеральное государственное казенное учреждение «6 отряд ФПС по Алтайскому краю»	659900, Алтайский край, г. Белокуриха, ул. Мясникова, д. 2а	Здание пожарной части, Алтайский край, с.Советское, ул.Ленина, д. 80 б КТП-9 ВЛ-0,4 кВ, ф1	отсутствует	отсутствует	отсутствует
1161	Федеральное государственное казенное учреждение «6 отряд ФПС по Алтайскому краю»	659900, Алтайский край, г. Белокуриха, ул. Мясникова, д. 2а	Часть здания, Алтайский край, с. Алтайское, ул.Советская, 139 КТП-14 ВЛ-0,4 кВ, ф №3	отсутствует	отсутствует	отсутствует
1162	Федеральное государственное казенное учреждение «7 отряд ФПС по Алтайскому краю»	658130, Алтайский край, г. Алейск, ул. Сердюка, 164	Здание 50 ПСЧ ФПС, г. Алейск, ул. Сердюка, 164, ЗТП 106, ВЛ-0,4 кВ, ф-3 опора 5	отсутствует	отсутствует	отсутствует
1163	Федеральное государственное казенное учреждение «7 отряд ФПС по Алтайскому краю»	658130, Алтайский край, г. Алейск, ул. Сердюка, 164	Здание 51 ПСЧ ФПС, с.Попчиха, ул. Ленина, 44, КТП 7, зажимы кабельного ввода на опоре, ф-1	отсутствует	отсутствует	отсутствует
1164	Федеральное государственное казенное учреждение «7 отряд ФПС по Алтайскому краю»	658130, Алтайский край, г. Алейск, ул. Сердюка, 164	Здание 52 ПСЧ ФПС, с.Усть-Калманка, ул. Горького, 75, КТП 21, зажимы кабельного ввода на опоре, ф-1	отсутствует	отсутствует	отсутствует
1165	Федеральное государственное казенное учреждение «7 отряд ФПС по Алтайскому краю»	658130, Алтайский край, г. Алейск, ул. Сердюка, 164	Здание 53 ПСЧ ФПС, с.Усть-Чарышская Пристань, ул. Родионова, 42, КТП 9, наконечники отходящего кабеля от изоляторов опоры, ф-2	отсутствует	отсутствует	отсутствует
1166	Федеральное государственное казенное учреждение «7 отряд ФПС по Алтайскому краю»	658130, Алтайский край, г. Алейск, ул. Сердюка, 164	Здание 71 ПСЧ ФПС, с.Чарышское, пер.Школьный,12, КТП 52-6-9, контактное соединение питающего кабеля на опоре №6, ВЛ-0,4 кВ, ф-4	отсутствует	отсутствует	отсутствует
1167	Федеральное государственное казенное учреждение «7 отряд ФПС по Алтайскому краю»	658130, Алтайский край, г. Алейск, ул. Сердюка, 164	Здание 86 ПСЧ ФПС, с.Шушунь, пер.Южный, 35, КТП 24-4-3, КС кабеля в РУ 0,4 кВ, ф-1	отсутствует	отсутствует	отсутствует
1168	Федеральное государственное казенное учреждение «8 отряд ФПС по Алтайскому краю»	658700, Алтайский край, г. Камень-на-Оби, ул. Комсомольская, 10	Здание 54 пожарно-спасательной части, 658700 г.Камень-на-Оби, ул.Ленина 49, здание управления «8 отряда ФПС по Алтайскому краю», г.Камень-на-Оби, ул.Комсомольская 10, КТП 10-24-25, РУ-0,4 кВ	отсутствует	отсутствует	отсутствует
1169	Федеральное государственное казенное учреждение «8 отряд ФПС по Алтайскому краю»	658700, Алтайский край, г. Камень-на-Оби, ул. Комсомольская, 10	Здание 55 пожарно-спасательной части, КТП-25-14-9, ф-3, с.Крутиха, пер. Школьный, 1	отсутствует	отсутствует	отсутствует
1170	Федеральное государственное казенное учреждение «8 отряд ФПС по Алтайскому краю»	658700, Алтайский край, г. Камень-на-Оби, ул. Комсомольская, 10	Здание 56 пожарно-спасательной части, КТП 19-5-3, с. Панкрушиха, ул. Ленина, 27	отсутствует	отсутствует	отсутствует
1171	Федеральное государственное казенное учреждение «8 отряд ФПС по Алтайскому краю»	658700, Алтайский край, г. Камень-на-Оби, ул. Комсомольская, 10	Здание 63 пожарно-спасательной части, КШ 30, РУ-0,4 кВ, ф-1, с. Тюменское, пер. Коммунальный, 2	отсутствует	отсутствует	отсутствует
1172	Федеральное государственное казенное учреждение «9 отряд ФПС по Алтайскому краю»	658820, Алтайский край, г. Славгород, ул. Володарского, 192	Здание 57 ПСЧ ФПС, 658820, г. Славгород, ул. Кличихинская 133, ТП-29 Славгородская 110/10 кВ, ВЛ-10 кВ, яч.-3, ТП-29, ВЛ-0,4 кВ, ф-11	отсутствует	отсутствует	отсутствует
1173	Федеральное государственное казенное учреждение «9 отряд ФПС по Алтайскому краю»	658820, Алтайский край, г. Славгород, ул. Володарского, 192	Здание 58 ПСЧ ФПС, 658837 г. Яровое, ул. Кулундинская 51, РТП-110/6кВ, яч.-4, РУ-0,4 кВ в Ш-251 ф-4, ТО-25			







(Начало на 15 стр.)

№ п/п	Наименование потребителя электрической энергии (мощности)	Юридический адрес потребителя	Информация о наличии или об отсутствии согласованных в отношении энергопринимающих устройств и (или) объектов электроэнергетики, ограничение режима электроснабжения которых может привести к экономическим, экологическим или социальным последствиям, адрес (местонахождение) объекта	Информация о наличии или об отсутствии согласованных в отношении энергопринимающих устройств и (или) объектов электроэнергетики, включенных в перечень, актов согласования технологической и (или) аварийной брони (№ акта и дата)	Информация об электроприемниках технологической брони, величина технологической брони (зима/лето), а также наименование центра питания и линии электропередачи, посредством которых осуществляется электроснабжение электроприемников	Информация об электроприемниках аварийной брони, величина аварийной брони (зима/лето), а также наименование центра питания и линии электропередачи, посредством которых осуществляется электроснабжение указанных электроприемников
1	2	3	4	5	6	7
	Государственные органы, воинские части Министерства обороны Российской Федерации, Министерства внутренних дел Российской Федерации					
1268	Управление социальной защиты населения по Кытмановскому и Тогульскому районам	659240, Алтайский край, с. Кытманово, ул. Советская, д. 38, пом. 1.	Офис, с. Тогуль, ул. Заводская, 3, на ответственных зажимах опоры № 5 ВЛ-0,4 кВ ф-1 от КТП 58-3-7-250 кВА.	отсутствует	отсутствует	отсутствует
	Организации связи в отношении объектов сетей связи					
1269	ООО «Дианэт»	656043, Алтайский край, г. Барнаул, ул. Анатолия, д.136-В	Центральный узел связи № 03-03.18.1476 г. Барнаул, ул. Анатолия, д.136-В, ПС-2 «Прудская» ТП-56 ф.14.4.2.	отсутствует	отсутствует	отсутствует
1270	ООО «Дианэт»	656043, Алтайский край, г. Барнаул, ул. Анатолия, д.136-В	Узел агрегации, г. Барнаул ул. 40 лет Октября 2, ТП-949	отсутствует	отсутствует	отсутствует
1271	ООО «Дианэт»	656043, Алтайский край, г. Барнаул, ул. Анатолия, д.136-В	Узел агрегации, г. Барнаул ул. 9 мая 6, ТП-497	отсутствует	отсутствует	отсутствует
1272	ООО «Дианэт»	656043, Алтайский край, г. Барнаул, ул. Анатолия, д.136-В	Узел связи, г. Барнаул ул. Анатолия 67, ТП-16	отсутствует	отсутствует	отсутствует
1273	ООО «Дианэт»	656043, Алтайский край, г. Барнаул, ул. Анатолия, д.136-В	Узел связи, г. Барнаул ул. Бехтерева 8, ТП-878	отсутствует	отсутствует	отсутствует
1274	ООО «Дианэт»	656043, Алтайский край, г. Барнаул, ул. Анатолия, д.136-В	Узел связи, г. Барнаул ул. Весенняя 4, ТП-1016	отсутствует	отсутствует	отсутствует
1275	ООО «Дианэт»	656043, Алтайский край, г. Барнаул, ул. Анатолия, д.136-В	Узел агрегации, г. Барнаул ул. Габлера 31, ТП-261	отсутствует	отсутствует	отсутствует
1276	ООО «Дианэт»	656043, Алтайский край, г. Барнаул, ул. Анатолия, д.136-В	Узел агрегации, г. Барнаул ул. Георгиева 53, ТП-732	отсутствует	отсутствует	отсутствует
1277	ООО «Дианэт»	656043, Алтайский край, г. Барнаул, ул. Анатолия, д.136-В	Узел агрегации, г. Барнаул ул. Декабристов 6а, ТП-873	отсутствует	отсутствует	отсутствует
1278	ООО «Дианэт»	656043, Алтайский край, г. Барнаул, ул. Анатолия, д.136-В	Узел агрегации, г. Барнаул пр-т Красноармейский 103, ТП-334	отсутствует	отсутствует	отсутствует
1279	ООО «Дианэт»	656043, Алтайский край, г. Барнаул, ул. Анатолия, д.136-В	Узел агрегации, г. Барнаул пр-т Ленина 155, ТП-990	отсутствует	отсутствует	отсутствует
1280	ООО «Дианэт»	656043, Алтайский край, г. Барнаул, ул. Анатолия, д.136-В	Узел агрегации, г. Барнаул ул. Малахова 162, ТП-1428	отсутствует	отсутствует	отсутствует
1281	ООО «Дианэт»	656043, Алтайский край, г. Барнаул, ул. Анатолия, д.136-В	Узел агрегации, г. Барнаул ул. Новосибирская 16, ТП-912	отсутствует	отсутствует	отсутствует
1282	ООО «Дианэт»	656043, Алтайский край, г. Барнаул, ул. Анатолия, д.136-В	Узел агрегации, г. Барнаул ул. Новосибирская 38, ТП-920	отсутствует	отсутствует	отсутствует
1283	ООО «Дианэт»	656043, Алтайский край, г. Барнаул, ул. Анатолия, д.136-В	Узел агрегации, г. Барнаул ул. Песчанная 76, ТП-671	отсутствует	отсутствует	отсутствует
1284	ООО «Дианэт»	656043, Алтайский край, г. Барнаул, ул. Анатолия, д.136-В	Узел агрегации, г. Барнаул ул. Попова 93, ТП-1011	отсутствует	отсутствует	отсутствует
1285	ООО «Дианэт»	656043, Алтайский край, г. Барнаул, ул. Анатолия, д.136-В	Узел агрегации, г. Барнаул ул. Социалистический 69, ТП-891	отсутствует	отсутствует	отсутствует
1286	ООО «Дианэт»	656043, Алтайский край, г. Барнаул, ул. Анатолия, д.136-В	Узел агрегации, г. Барнаул ул. Эмили Алексеевой 34, ТП-340	отсутствует	отсутствует	отсутствует
1287	ООО «Дианэт»	656043, Алтайский край, г. Барнаул, ул. Анатолия, д.136-В	Узел агрегации, г. Барнаул ул. Эмили Алексеевой 64, ТП-392	отсутствует	отсутствует	отсутствует
1288	ООО «Дианэт»	656043, Алтайский край, г. Барнаул, ул. Анатолия, д.136-В	Узел агрегации, г. Барнаул ТП-012	отсутствует	отсутствует	отсутствует
1289	ПАО «Ростелеком»	191002, г. Санкт-Петербург, ул. Достоевского, д. 15	Автоматическая телефонная станция, г.Алейск, ул. Комсомольская, 106, ТП-33 ф.1 оп.4	отсутствует	отсутствует	отсутствует
1290	ПАО «Ростелеком»	191002, г. Санкт-Петербург, ул. Достоевского, д. 15	Автоматическая телефонная станция, г.Алейск, ул.Школьная, 10, ТП№19-ф.2 оп.1/1	отсутствует	отсутствует	отсутствует
1291	ПАО «Ростелеком»	191002, г. Санкт-Петербург, ул. Достоевского, д. 15	Автоматическая телефонная станция, г.Алейск, ул.Линейная, 84А, КТП №52 ф.3, РУ-0,4 кВ	отсутствует	отсутствует	отсутствует
1292	ПАО «Ростелеком»	191002, г. Санкт-Петербург, ул. Достоевского, д. 15	Автоматическая телефонная станция, г.Алейск, ул.Мира, 6, КТП № 90-19-12, ф.-3, 0,4 кВ, оп. № 22	отсутствует	отсутствует	отсутствует
1293	ПАО «Ростелеком»	191002, г. Санкт-Петербург, ул. Достоевского, д. 15	Автоматическая телефонная станция, Алейский район, п.Александровский, ул.Центральная 7, КТП № 90-41-76, ф.-2, 0,4 кВ, оп. № 9	отсутствует	отсутствует	отсутствует
1294	ПАО «Ростелеком»	191002, г. Санкт-Петербург, ул. Достоевского, д. 15	Автоматическая телефонная станция, Алейский район, п. Алейский, ул.Советская, 4, КТП № 90-43-5, ф.-2, 0,4 кВ, оп. № 5	отсутствует	отсутствует	отсутствует
1295	ПАО «Ростелеком»	191002, г. Санкт-Петербург, ул. Достоевского, д. 15	Автоматическая телефонная станция, Алейский район, с.Безлозово, ул.Центральная, 22, КТП № 90-37-132, ф. № 2, РУ-0,4 кВ	отсутствует	отсутствует	отсутствует
1296	ПАО «Ростелеком»	191002, г. Санкт-Петербург, ул. Достоевского, д. 15	Автоматическая телефонная станция, Алейский район, с.Большепанюхово, ул.Центральная, 11 В, КТП № 90-37-149, ф.-1, 0,4 кВ, оп. № 2	отсутствует	отсутствует	отсутствует
1297	ПАО «Ростелеком»	191002, г. Санкт-Петербург, ул. Достоевского, д. 15	Автоматическая телефонная станция, Алейский район, п.Бориха, ул.Центральная, 2, КТП № 93-9-54, ф.-2, 0,4 кВ, оп. № 10	отсутствует	отсутствует	отсутствует
1298	ПАО «Ростелеком»	191002, г. Санкт-Петербург, ул. Достоевского, д. 15	Автоматическая телефонная станция, с.Боровское, ул.Кирова, 60-а, КТП № 92-5-89, ф.-3, 0,4 кВ, оп. № 7	отсутствует	отсутствует	отсутствует
1299	ПАО «Ростелеком»	191002, г. Санкт-Петербург, ул. Достоевского, д. 15	Автоматическая телефонная станция, с.Вавилон, ул.Школьная, 20, КТП № 90-7-77, ф.-2, 0,4 кВ, оп. № 3	отсутствует	отсутствует	отсутствует
1300	ПАО «Ростелеком»	191002, г. Санкт-Петербург, ул. Достоевского, д. 15	Автоматическая телефонная станция, с.Ветелки, ул.Центральная, 48, КТП № 96-6-52, ф.-2, 0,4 кВ, оп. № 18	отсутствует	отсутствует	отсутствует
1301	ПАО «Ростелеком»	191002, г. Санкт-Петербург, ул. Достоевского, д. 15	Автоматическая телефонная станция, с.Дружба, ул. Пионерская, 2/2, КТП № 80-8-37, ф.-2, 0,4 кВ, оп. № 18	отсутствует	отсутствует	отсутствует
1302	ПАО «Ростелеком»	191002, г. Санкт-Петербург, ул. Достоевского, д. 15	Автоматическая телефонная станция,Заветы Ильича, ул.Садовая, 17, КТП № 90-32-22, ф.-1, 0,4 кВ, оп. № 2	отсутствует	отсутствует	отсутствует
1303	ПАО «Ростелеком»	191002, г. Санкт-Петербург, ул. Достоевского, д. 15	Автоматическая телефонная станция, с.Кабаково, ул.Советская, 13, КТП № 93-3-22, ф.-2, 0,4 кВ, оп. № 2	отсутствует	отсутствует	отсутствует
1304	ПАО «Ростелеком»	191002, г. Санкт-Петербург, ул. Достоевского, д. 15	Автоматическая телефонная станция, с.Кашино, ул.Партизанская, 15, КТП № 93-5-4, ф.-3, 0,4 кВ, оп. № 6	отсутствует	отсутствует	отсутствует
1305	ПАО «Ростелеком»	191002, г. Санкт-Петербург, ул. Достоевского, д. 15	Автоматическая телефонная станция, Алейский район, с.Кировское, ул.Спортивная, 11/2, КТП № 84-3-6, ф. № 2, 0,4 кВ, оп. № 2	отсутствует	отсутствует	отсутствует
1306	ПАО «Ростелеком»	191002, г. Санкт-Петербург, ул. Достоевского, д. 15	Автоматическая телефонная станция, п.Краснодубровский, ул. Юбилейная, 9, КТП № 84-4-12, ф.-3, 0,4 кВ, оп. № 6	отсутствует	отсутствует	отсутствует
1307	ПАО «Ростелеком»	191002, г. Санкт-Петербург, ул. Достоевского, д. 15	Автоматическая телефонная станция, с.Красный Яр, ул.Центральная, 31, КТП № 93-11-70, ф.-2, 0,4 кВ, оп. № 54	отсутствует	отсутствует	отсутствует
1308	ПАО «Ростелеком»	191002, г. Санкт-Петербург, ул. Достоевского, д. 15	Автоматическая телефонная станция,Малахово, ул.Пустынная, 7, КТП № 90-30-13, ф.-2,0,4кВ,оп.№16	отсутствует	отсутствует	отсутствует
1309	ПАО «Ростелеком»	191002, г. Санкт-Петербург, ул. Достоевского, д. 15	Автоматическая телефонная станция, с.Малиновка, ул.Центральная, 32Б, КТП № 80-15-55, ф.-3,0,4кВ,оп. № 36	отсутствует	отсутствует	отсутствует
1310	ПАО «Ростелеком»	191002, г. Санкт-Петербург, ул. Достоевского, д. 15	Автоматическая телефонная станция, с.Моховское, ул.Молодежная, 29/5, КТП № 80-2-4, ф.-2,0,4 кВ,оп. № 8	отсутствует	отсутствует	отсутствует
1311	ПАО «Ростелеком»	191002, г. Санкт-Петербург, ул. Достоевского, д. 15	Автоматическая телефонная станция, с.Осколково, ул.Набережная, 5, КТП № 96-4-9, ф.-1, 0,4 кВ, оп. № 19	отсутствует	отсутствует	отсутствует
1312	ПАО «Ростелеком»	191002, г. Санкт-Петербург, ул. Достоевского, д. 15	Автоматическая телефонная станция, с.Плотава, ул.Советская, 12, КТП № 90-30-83, ф.-2, 0,4 кВ, оп. № 5	отсутствует	отсутствует	отсутствует
1313	ПАО «Ростелеком»	191002, г. Санкт-Петербург, ул. Достоевского, д. 15	Автоматическая телефонная станция, п.Приятельский, ул.Центральная, 32, КТП № 96-6-32, ф.-1, 0,4 кВ, оп. № 27	отсутствует	отсутствует	отсутствует
1314	ПАО «Ростелеком»	191002, г. Санкт-Петербург, ул. Достоевского, д. 15	Автоматическая телефонная станция, с.Савинка, ул.Центральная, 16, КТП № 80-19-14, ф.-2, 0,4 кВ, оп. № 14	отсутствует	отсутствует	отсутствует
1315	ПАО «Ростелеком»	191002, г. Санкт-Петербург, ул. Достоевского, д. 15	Автоматическая телефонная станция, п.Совхозный, ул.Гагарина, 1А, КТП № 90-41-117, ф.-1, 0,4 кВ, оп. № 2	отсутствует	отсутствует	отсутствует
1316	ПАО «Ростелеком»	191002, г. Санкт-Петербург, ул. Достоевского, д. 15	Автоматическая телефонная станция, п.Солнечный, ул.Березовая, 1, КТП № 95-6-50, ф.-2, 0,4 кВ, оп. № 3	отсутствует	отсутствует	отсутствует
1317	ПАО «Ростелеком»	191002, г. Санкт-Петербург, ул. Достоевского, д. 15	Автоматическая телефонная станция, с.Толстая Дуброва, ул.Молодежная, 39, КТП № 96-9-28, ф.-3, 0,4 кВ, оп. № 21	отсутствует	отсутствует	отсутствует
1318	ПАО «Ростелеком»	191002, г. Санкт-Петербург, ул. Достоевского, д. 15	Автоматическая телефонная станция, с.Урюпино, ул.Школьная, 26, КТП № 93-3-4, ф.-3, 0,4 кВ, оп. № 8	отсутствует	отсутствует	отсутствует
1319	ПАО «Ростелеком»	191002, г. Санкт-Петербург, ул. Достоевского, д. 15	Автоматическая телефонная станция, с.Уржум, ул.Садовая, 20, КТП № 96-6-45, ф.-1, 0,4 кВ, оп. № 1	отсутствует	отсутствует	отсутствует
1320	ПАО «Ростелеком»	191002, г. Санкт-Петербург, ул. Достоевского, д. 15	Автоматическая телефонная станция, п.Троицкий, ул.Молодежная, 7А, КТП № 90-32-37, ф.-2, 0,4 кВ, оп. № 4	отсутствует	отсутствует	отсутствует
1321	ПАО «Ростелеком»	191002, г. Санкт-Петербург, ул. Достоевского, д. 15	Автоматическая телефонная станция, с. Калманка, ул. Держинского, 64, КТП № 13, ф.-1, РУ-0,4 кВ	отсутствует	отсутствует	отсутствует
1322	ПАО «Ростелеком»	191002, г. Санкт-Петербург, ул. Достоевского, д. 15	Автоматическая телефонная станция, п.Троицк, ул.Большевикская, 63, КТП № 88-10-86, ф.-2, 0,4 кВ, оп. № 27	отсутствует	отсутствует	отсутствует
1323	ПАО «Ростелеком»	191002, г. Санкт-Петербург, ул. Достоевского, д. 15	Автоматическая телефонная станция, с.Бураново, ул.Ерушева, 15, КТП № 88-8-22, ф.-1, 0,4 кВ, оп. № 2	отсутствует	отсутствует	отсутствует
1324	ПАО «Ростелеком»	191002, г. Санкт-Петербург, ул. Достоевского, д. 15	Автоматическая телефонная станция, с.Зимари, ул.Центральная, 58, КТП № 87-10-14, ф.-4, 0,4 кВ, оп. № 15	отсутствует	отсутствует	отсутствует
1325	ПАО «Ростелеком»	191002, г. Санкт-Петербург, ул. Достоевского, д. 15	Автоматическая телефонная станция,с.Калистратиха, ул. Школьная, 14, КТП № 88-8-9, ф.-1 (КЛ-04 кВ), РУ-0,4 кВ	отсутствует	отсутствует	отсутствует
1326	ПАО «Ростелеком»	191002, г. Санкт-Петербург, ул. Достоевского, д. 15	Автоматическая телефонная станция, Калманский район, п.Кубанка, ул.Новая, 16/2, КТП № 88-6-5, ф. № 3, 0,4 кВ, оп. № 1	отсутствует	отсутствует	отсутствует
1327	ПАО «Ростелеком»	191002, г. Санкт-Петербург, ул. Достоевского, д. 15	Автоматическая телефонная станция, Калманский район, с.Новороманово, ул.Строителей, 92, КТП № 87-6-5, ф. № 1, 0,4 кВ, оп. № 17	отсутствует	отсутствует	отсутствует
1328	ПАО «Ростелеком»	191002, г. Санкт-Петербург, ул. Достоевского, д. 15	Автоматическая телефонная станция, Калманский район, п.Алтай, ул.Советская, 29, КТП № 85-5-6, ф. № 1, 0,4 кВ, оп. № 2	отсутствует	отсутствует	отсутствует
1329	ПАО «Ростелеком»	191002, г. Санкт-Петербург, ул. Достоевского, д. 15	Автоматическая телефонная станция, Калманский район, с.Усть-Алейка, ул.Партизанская, 18а, КТП № 88-7-8, ф. № 2, 0,4 кВ, оп. № 19	отсутствует	отсутствует	отсутствует
1330	ПАО «Ростелеком»	191002, г. Санкт-Петербург, ул. Достоевского, д. 15	Автоматическая телефонная станция, Калманский район, с.Шилово, ул. Школьная, 12, КТП № 88-12-11, ф. № 2, 0,4 кВ, оп. № 3	отсутствует	отсутствует	отсутствует
1331	ПАО «Ростелеком»	191002, г. Санкт-Петербург, ул. Достоевского, д. 15	Автоматическая телефонная станция, Калманский район, с.Шадрино, ул. Кировская, 76, КТП № 85-7-4, ф. № 1, 0,4 кВ, оп. № 2	отсутствует	отсутствует	отсутствует
1332	ПАО «Ростелеком»	191002, г. Санкт-Петербург, ул. Достоевского, д. 15	Автоматическая телефонная станция, с. Краснощеково, ул.Социалистическая, 25, КТП № 46-8-17	отсутствует	отсутствует	отсутствует
1333	ПАО «Ростелеком»	191002, г. Санкт-Петербург, ул. Достоевского, д. 15	Автоматическая телефонная станция, с. Куйбышево, ул.Школьная, 18, КТП № 55-7-4, ф. № 1, 0,4 кВ, оп. № 16	отсутствует	отсутствует	отсутствует
1334	ПАО «Ростелеком»	191002, г. Санкт-Петербург, ул. Достоевского, д. 15	Автоматическая телефонная станция,Краснощековский район, с. Чинета, ул.Новая, 11, КТП № 9-5-2, ф. 2, 0,4 кВ, оп. № 6	отсутствует	отсутствует	отсутствует
1335	ПАО «Ростелеком»	191002, г. Санкт-Петербург, ул. Достоевского, д. 15	Автоматическая телефонная станция, Краснощековский район, с. Березовка, ул.Гагарина, 19, КТП № 58-7-6, ф. № 3, 0,4 кВ, оп. № 10	отсутствует	отсутствует	отсутствует
1336	ПАО «Ростелеком»	191002, г. Санкт-Петербург, ул. Достоевского, д. 15	Автоматическая телефонная станция, Краснощековский район, с. Суетка, ул. Центральная, 1, КТП № 63-8-13, ф. № 1, 0,4 кВ, оп. № 9	отсутствует	отсутствует	отсутствует
1337	ПАО «Ростелеком»	191002, г. Санкт-Петербург, ул. Достоевского, д. 15	Автоматическая телефонная станция, Краснощековский район, с. Верх-Камышенка, ул. Юбилейная, 1, КТП № 58-10-6, ф. № 1, 0,4кВ, оп. № 10	отсутствует	отсутствует	отсутствует
1338	ПАО «Ростелеком»	191002, г. Санкт-Петербург, ул. Достоевского, д. 15	Автоматическая телефонная станция, Краснощековский район, с.Усть-Козлуха, ул.Советская, 32, КТП № 13-1-11, ф. № 2,0,4 кВ, оп. № 15	отсутствует	отсутствует	отсутствует
1339	ПАО «Ростелеком»	191002, г. Санкт-Петербург, ул. Достоевского, д. 15	Автоматическая телефонная станция, Краснощековский район, с. Новошпиуново, ул. Центральная, 6, КТП № 13-9-10, ф. № 1, 0,4 кВ, оп. № 38	отсутствует	отсутствует	отсутствует
1340	ПАО «Ростелеком»	191002, г. Санкт-Петербург, ул. Достоевского, д. 15	Автоматическая телефонная станция, с.Маралиха, ул.Ленина, 3, КТП № 55-4-14, ф. № 1, 0,4 кВ, оп. № 2	отсутствует	отсутствует	отсутствует
1341	ПАО «Ростелеком»	191002, г. Санкт-Петербург, ул. Достоевского, д. 15	Автоматическая телефонная станция, с.Акимовка, ул.Новая, 18, КТП № 46-2-4, ф. № 1, 0,4 кВ, оп. № 3	отсутствует	отсутствует	отсутствует
1342	ПАО «Ростелеком»	191002, г. Санкт-Петербург, ул. Достоевского, д. 15	Автоматическая телефонная станция, с.Верх-Камышенка, ул.Октябрьская, 58, КТП № 58-1-7, ф. № 1, 0,4 кВ, оп. № 14	отсутствует	отсутствует	отсутствует
1343	ПАО «Ростелеком»	191002, г. Санкт-Петербург, ул. Достоевского, д. 15	Автоматическая телефонная станция, с.Харлово, ул.Строительная, 1, КТП № 46-7-14, ф. № 4, 0,4 кВ, оп. № 3	отсутствует	отсутствует	отсутствует
1344	ПАО «Ростелеком»	191002, г. Санкт-Петербург, ул. Достоевского, д. 15	Автоматическая телефонная станция, с.Усть-Белая, ул.Школьная, 3, КТП № 63-6-7, ф. № 2, 0,4 кВ, оп. № 1	отсутствует	отсутствует	отсутствует
1345	ПАО «Ростелеком»	191002, г. Санкт-Петербург, ул. Достоевского, д. 15	Автоматическая телефонная станция, с. Карпово Второе, ул. Молодежная, 2Б, КТП № 46-12-10, ф. № 1,0,4 кВ, оп. № 1	отсутствует	отсутствует	отсутствует
1346	ПАО «Ростелеком»	191002, г. Санкт-Петербург, ул. Достоевского, д. 15	Автоматическая телефонная станция, Усть-Пустынка, ул. Самакаева, 1, КТП № 55-1-12, ф. № 3, 0,4 кВ, оп. № 1	отсутствует	отсутствует	отсутствует
1347	ПАО «Ростелеком»	191002, г. Санкт-Петербург, ул. Достоевского, д. 15	Автоматическая телефонная станция, с.Новичиха, пер. Первомайский, 4, КТП № 14-7-5, ВЛ-0,4 кВ	отсутствует	отсутствует	отсутствует
1348						























(Начало на 21 стр.)

№ п/п	Наименование потребителя электрической энергии (мощности)	Юридический адрес потребителя	Информация о наличии или об отсутствии согласованных в отношении энергопринимающих устройств и (или) объектов электроэнергетики, ограничение режима электроснабжения которых может привести к экономическим, экологическим или социальным последствиям, адрес (местонахождение) объекта	Информация об электроприемниках технологической брони, величина аварийной брони (зима/лето), а также наименование центра питания и линии электропередачи, посредством которых осуществляется электроснабжение электроприемников	Информация об электроприемниках аварийной брони, величина аварийной брони (зима/лето), а также наименование центра питания и линии электропередачи, посредством которых осуществляется электроснабжение указанных электроприемников
1	2	3	4	5	6
<b>Организации связи в отношении объектов сетей связи</b>					
1813	ПАО «Ростелеком»	191002, г. Санкт-Петербург, ул. Достоевского, д. 15	Автоматическая телефонная станция, Первомайский район, с. Журавлиха, ул. Строительная, 17, ТП № 31-15-24, ф. № 1, 0,4 кВ, оп. № 1/3	отсутствует	отсутствует
1814	ПАО «Ростелеком»	191002, г. Санкт-Петербург, ул. Достоевского, д. 15	Автоматическая телефонная станция, Первомайский район, с. Фирсово (Фирсова Слобода), ул. Коммунаров, 53, ТП № 35-3-3, ф. № 1, 0,4 кВ, РУ № 7	отсутствует	отсутствует
1815	ПАО «Ростелеком»	191002, г. Санкт-Петербург, ул. Достоевского, д. 15	Автоматическая телефонная станция, Первомайский район, с. Березовка, ул. Катаева 17 а, КТП-190, ф.4, РУ-0,4 кВ	отсутствует	отсутствует
1816	ПАО «Ростелеком»	191002, г. Санкт-Петербург, ул. Достоевского, д. 15	Автоматическая телефонная станция, Тальменский район, с. Анисимово, ул. Тальменская, 2г, ТП № 41-9-1, ф. № 1, 0,4 кВ, оп. № 13	отсутствует	отсутствует
1817	ПАО «Ростелеком»	191002, г. Санкт-Петербург, ул. Достоевского, д. 15	Автоматическая телефонная станция, Тальменский район, с. Лушниково, ул. Советская, 39-2, ТП № 41-10-5, ф. № 2, 0,4 кВ, оп. № 4	отсутствует	отсутствует
1818	ПАО «Ростелеком»	191002, г. Санкт-Петербург, ул. Достоевского, д. 15	Автоматическая телефонная станция, Тальменский район, с. Новоперуново, ул. Комсомольская, 4, ТП № 38-1-8, ф. № 1, 0,4 кВ, оп. № 2	отсутствует	отсутствует
1819	ПАО «Ростелеком»	191002, г. Санкт-Петербург, ул. Достоевского, д. 15	Автоматическая телефонная станция, Тальменский район, с. Казанцево, пер.Школьный, 1а, ТП № 38-2-11, ф. № 1, 0,4 кВ, оп. № 21	отсутствует	отсутствует
1820	ПАО «Ростелеком»	191002, г. Санкт-Петербург, ул. Достоевского, д. 15	Автоматическая телефонная станция, Тальменский район, с. Курочкино, ул.Школьная, 8, ТП № 38-8-7, ф. № 1, 0,4 кВ, оп. № 24	отсутствует	отсутствует
1821	ПАО «Ростелеком»	191002, г. Санкт-Петербург, ул. Достоевского, д. 15	Автоматическая телефонная станция, Тальменский район, с. Ларичиха, ул. Промышленная, 1, КТП-42-13-3, ф.3 оп. № 5	отсутствует	отсутствует
1822	ПАО «Ростелеком»	191002, г. Санкт-Петербург, ул. Достоевского, д. 15	Автоматическая телефонная станция, Тальменский район, с. Новоловка, ул. Советская, 67, ТП № 38-7-3, ф. № 1, 0,4 кВ, оп. № 1	отсутствует	отсутствует
1823	ПАО «Ростелеком»	191002, г. Санкт-Петербург, ул. Достоевского, д. 15	Автоматическая телефонная станция, Тальменский район, с. Староперуново, ул. Школьная, 46, ТП № 37-4-4, ф. № 1, 0,4 кВ, оп. № 6	отсутствует	отсутствует
1824	ПАО «Ростелеком»	191002, г. Санкт-Петербург, ул. Достоевского, д. 15	Автоматическая телефонная станция, Тальменский район, с. Шишкино, ул.Советская, 9В, ТП № 51-9-5, ф. № 2, 0,4 кВ, оп. № 4	отсутствует	отсутствует
1825	ПАО «Ростелеком»	191002, г. Санкт-Петербург, ул. Достоевского, д. 15	Автоматическая телефонная станция, Тальменский район, с. Зайцево, ул. Центральная, 51, ТП № 51-8-10, ф. № 3, 0,4 кВ, оп. № 10	отсутствует	отсутствует
1826	ПАО «Ростелеком»	191002, г. Санкт-Петербург, ул. Достоевского, д. 15	Автоматическая телефонная станция, Тальменский район, с. Кашкарагаиха, ул. 40 лет Победы, 59, ТП № 51-11-12, ф. № 2, 0,4 кВ, оп. № 3	отсутствует	отсутствует
1827	ПАО «Ростелеком»	191002, г. Санкт-Петербург, ул. Достоевского, д. 15	Автоматическая телефонная станция Тальменский район, п. Среднесибирский, ул. Юбилейная, 2, ТП № 32-3-1, ф. № 2, 0,4 кВ, оп. № 5	отсутствует	отсутствует
1828	ПАО «Ростелеком»	191002, г. Санкт-Петербург, ул. Достоевского, д. 15	Автоматическая телефонная станция, Тальменский район, с. Озёрки, ул. Новая, 1, ТП № 32-8-8, ф. № 1, 0,4кВ оп. № 12-1	отсутствует	отсутствует
1829	ПАО «Ростелеком»	191002, г. Санкт-Петербург, ул. Достоевского, д. 15	Автоматическая телефонная станция, Тальменский район, ст. Озёрки, ул. Промышленная, 61, КТП-32-2-8, ф.3, ВЛ 0,4 кВ, оп. № 7/4	отсутствует	отсутствует
1830	ПАО «Ростелеком»	191002, г. Санкт-Петербург, ул. Достоевского, д. 15	Автоматическая телефонная станция, Тальменский район, с. Луговое, ул. Центральная, 109, ТП № 52-28-38, ф. № 2, 0,4 кВ, оп. № 13	отсутствует	отсутствует
1831	ПАО «Ростелеком»	191002, г. Санкт-Петербург, ул. Достоевского, д. 15	Автоматическая телефонная станция, Тальменский район, с. Выползово, ул.Центральная, 10, ТП № 52-28-19, ф. № 2, 0,4 кВ, оп. № 9	отсутствует	отсутствует
1832	ПАО «Ростелеком»	191002, г. Санкт-Петербург, ул. Достоевского, д. 15	Автоматическая телефонная станция, Тальменский район, с. Наумово, ул. Советская, 38а, ТП № 52-28-7, ф. № 3, 0,4 кВ, оп. № 7	отсутствует	отсутствует
1833	ПАО «Ростелеком»	191002, г. Санкт-Петербург, ул. Достоевского, д. 15	Автоматическая телефонная станция, Тальменский район, с. Таскаево, ул. Клубная, 1, ТП № 37-13-19, ф. № 1, 0,4 кВ, оп. № 15	отсутствует	отсутствует
1834	ПАО «Ростелеком»	191002, г. Санкт-Петербург, ул. Достоевского, д. 15	Автоматическая телефонная станция, Тальменский район, с. Шадринцево, ул. Советская, 61, ТП № 37-16-12, ф. № 3, 0,4 кВ, оп. № 10	отсутствует	отсутствует
1835	ПАО «Ростелеком»	191002, г. Санкт-Петербург, ул. Достоевского, д. 15	Автоматическая телефонная станция, Тальменский район, с. Новотроицк, ул. Советская, 68а, ТП № 37-13-7, ф. № 2, 0,4 кВ, оп. № 1-20	отсутствует	отсутствует
1836	ПАО «Ростелеком»	191002, г. Санкт-Петербург, ул. Достоевского, д. 15	Автоматическая телефонная станция, Тальменский район, с. Загайново, ул. Центральная, 90, ТП № 41-6-4, ф. № 2, 0,4 кВ, оп. № 10	отсутствует	отсутствует
1837	ПАО «Ростелеком»	191002, г. Санкт-Петербург, ул. Достоевского, д. 15	Автоматическая телефонная станция, Тальменский район, рп. Тальменка, ул. Куйбышева, 83а, ВЛ 10 кВ, оп. № 33/4 от РП-1	отсутствует	отсутствует
1838	ПАО «Ростелеком»	191002, г. Санкт-Петербург, ул. Достоевского, д. 15	Автоматическая телефонная станция, Тальменский район, рп. Тальменка, ул. Парковая, 1, ВЛ 10 кВ, оп. № 62/5 от РП-1	отсутствует	отсутствует
1839	ПАО «Ростелеком»	191002, г. Санкт-Петербург, ул. Достоевского, д. 15	Автоматическая телефонная станция, Тальменский район, рп Тальменка, ул. Анисимовская, 24, ТП 52-18-04	отсутствует	отсутствует
1840	ПАО «Ростелеком»	191002, г. Санкт-Петербург, ул. Достоевского, д. 15	Автоматическая телефонная станция, Тогульский район, с.Тогул, пер. Библиотечный, 11, КТП 58-3-09, ф.3 0,4 кВ, оп. 7, КТП 58-3-60	отсутствует	отсутствует
1841	ПАО «Ростелеком»	191002, г. Санкт-Петербург, ул. Достоевского, д. 15	Автоматическая телефонная станция, Тогульский район, с. Антипино, ул. Комсомольская, 16-1, КТП № 58-8-13, ф. № 2, 0,4кВ, оп. № 19	отсутствует	отсутствует
1842	ПАО «Ростелеком»	191002, г. Санкт-Петербург, ул. Достоевского, д. 15	Автоматическая телефонная станция, Тогульский район, с. Новоушино, ул. Центральная, 17а, КТП № 58-6-4, ф. № 3, 0,4 кВ, оп. № 5	отсутствует	отсутствует
1843	ПАО «Ростелеком»	191002, г. Санкт-Петербург, ул. Достоевского, д. 15	Автоматическая телефонная станция, Тогульский район, с. Старый Тогул, ул. Садовая, 5, КТП № 58-7-5, ф. № 1, 0,4 кВ, оп. № 12	отсутствует	отсутствует
1844	ПАО «Ростелеком»	191002, г. Санкт-Петербург, ул. Достоевского, д. 15	Автоматическая телефонная станция, Тогульский район, с. Топтушка, ул. Советская, 9а, КТП № 58-7-23, ф. № 2, 0,4 кВ, оп. № 2	отсутствует	отсутствует
1845	ПАО «Ростелеком»	191002, г. Санкт-Петербург, ул. Достоевского, д. 15	Автоматическая телефонная станция, Троицкий район, с.Троицкое, ул. Ленина, 7, ТП-2-1-19, ф. 5, РУ-0,4 кВ; КТП-2-10-21, ф.-1, ВЛ 0,4 кВ, оп. № 3	отсутствует	отсутствует
1846	ПАО «Ростелеком»	191002, г. Санкт-Петербург, ул. Достоевского, д. 15	Автоматическая телефонная станция, Троицкий район, с.Троицкое, ул. Чапаева, 42б, КТП № 2-10-11, ф.-2 оп. № 5	отсутствует	отсутствует
1847	ПАО «Ростелеком»	191002, г. Санкт-Петербург, ул. Достоевского, д. 15	Автоматическая телефонная станция, Троицкий район, с.Троицкое, ул. Рабочая, 16, КТП-2-6-32, ф.-3, ВЛ 0,4 кВ, оп. № 11/2	отсутствует	отсутствует
1848	ПАО «Ростелеком»	191002, г. Санкт-Петербург, ул. Достоевского, д. 15	Автоматическая телефонная станция, Троицкий район, с. Зеленая Поляна, ул.40 лет Победы, 16, КТП № 85-15-8, ф.-3, 0,4 кВ, оп. № 2	отсутствует	отсутствует
1849	ПАО «Ростелеком»	191002, г. Санкт-Петербург, ул. Достоевского, д. 15	Автоматическая телефонная станция, Троицкий район, с. Боровлянка, ул. Молодежная, 42, КТП-87-4-4, ф.-2, ВЛ 0,4 кВ, оп. № 8	отсутствует	отсутствует
1850	ПАО «Ростелеком»	191002, г. Санкт-Петербург, ул. Достоевского, д. 15	Автоматическая телефонная станция, Троицкий район, п. Многоозёрный, ул.Солнечная, 11а, КТП-86-3-3, ф.3, ВЛ 0,4 кВ, оп. № 16/1	отсутствует	отсутствует
1851	ПАО «Ростелеком»	191002, г. Санкт-Петербург, ул. Достоевского, д. 15	Автоматическая телефонная станция, Троицкий район, с. Загайновский, ул. Сибирская, 69, ТП № 85-7-15, ф. № 1, 0,4 кВ, оп. № 9	отсутствует	отсутствует
1852	ПАО «Ростелеком»	191002, г. Санкт-Петербург, ул. Достоевского, д. 15	Автоматическая телефонная станция, Троицкий район, п. Гордеевский, ул.Центральная, 34а, ТП № 5-10-23, ф.-2, 0,4 кВ, оп. № 4	отсутствует	отсутствует
1853	ПАО «Ростелеком»	191002, г. Санкт-Петербург, ул. Достоевского, д. 15	Автоматическая телефонная станция, Троицкий район, п. Беловский, ул.Советская, 22, ТП № 85-5-2, ф.-2, 0,4 кВ, оп. № 6	отсутствует	отсутствует
1854	ПАО «Ростелеком»	191002, г. Санкт-Петербург, ул. Достоевского, д. 15	Автоматическая телефонная станция, Троицкий район, с. Петровка, ул.Бабуркина, 54а, ТП № 84-15-12, ф.-3, РУ-0,4 кВ	отсутствует	отсутствует
1855	ПАО «Ростелеком»	191002, г. Санкт-Петербург, ул. Достоевского, д. 15	Автоматическая телефонная станция, Троицкий район, с. Ельцовка, ул.Ленина, 78, ТП № 5-5-4, ф.-2, 0,4 кВ, оп. 15	отсутствует	отсутствует
1856	ПАО «Ростелеком»	191002, г. Санкт-Петербург, ул. Достоевского, д. 15	Автоматическая телефонная станция, Троицкий район, с. Хайрюзовка, ул.Советская, 54, ТП № 2-9-19, ф. № 2, 0,4 кВ, оп. № 10	отсутствует	отсутствует
1857	ПАО «Ростелеком»	191002, г. Санкт-Петербург, ул. Достоевского, д. 15	Автоматическая телефонная станция, Троицкий район, с. Заводское, ул. Сибирская, 1а, КТП-84-8-10, ф.-2, ВЛ 0,4 кВ, оп. № 3	отсутствует	отсутствует
1858	ПАО «Ростелеком»	191002, г. Санкт-Петербург, ул. Достоевского, д. 15	Автоматическая телефонная станция, Троицкий район, с. Горное, ул.Молодежная, 36, ТП № 5-1-14, ф. № 2, 0,4 кВ, оп. № 2	отсутствует	отсутствует
1859	ПАО «Ростелеком»	191002, г. Санкт-Петербург, ул. Достоевского, д. 15	Автоматическая телефонная станция Троицкий район, с. Озеро-Петровское, ул.Линейная, 29, КТП-84-16-6, ф.-3, ВЛ 0,4 кВ, оп. № 8	отсутствует	отсутствует
1860	ПАО «Ростелеком»	191002, г. Санкт-Петербург, ул. Достоевского, д. 15	Автоматическая телефонная станция, Троицкий район, с. Новоловка, ул.Елютина, 166, ТП № 5-10-14, ф.-1, 0,4 кВ, оп. № 3	отсутствует	отсутствует
1861	ПАО «Ростелеком»	191002, г. Санкт-Петербург, ул. Достоевского, д. 15	Автоматическая телефонная станция, Троицкий район, с. Усть-Гавриловка, ул. Школьная, 40-2, ТП № 5-16-10, ф.-1, 0,4 кВ, оп. № 2-1	отсутствует	отсутствует
1862	ПАО «Ростелеком»	191002, г. Санкт-Петербург, ул. Достоевского, д. 15	Автоматическая телефонная станция, Троицкий район, с. Белое, ул. 40 лет Победы, 13, ТП № 2-12-9, ф. № 1, 0,4 кВ, оп. № 2-ТП	отсутствует	отсутствует
1863	ПАО «Ростелеком»	191002, г. Санкт-Петербург, ул. Достоевского, д. 15	Автоматическая телефонная станция, Троицкий район, с. Краснояры, пер.Парковый, 3, ТП № 5-2-22, ф. № 1, РУ-0,4 кВ	отсутствует	отсутствует
1864	ПАО «Ростелеком»	191002, г. Санкт-Петербург, ул. Достоевского, д. 15	Автоматическая телефонная станция, Завьяловский район, с. Завьялово, ул. Театральная, 6, ТП 13-9-2, ф.1, РУ-0,4 кВ	отсутствует	отсутствует
1865	ПАО «Ростелеком»	191002, г. Санкт-Петербург, ул. Достоевского, д. 15	Автоматическая телефонная станция, Завьяловский район, с. Завьялово, ул. Дорожная, 38, КТП № 9-17-20, ф. № 3, 0,4 кВ, оп. № 4	отсутствует	отсутствует
1866	ПАО «Ростелеком»	191002, г. Санкт-Петербург, ул. Достоевского, д. 15	Автоматическая телефонная станция, Завьяловский район, с. Гилевка, ул. Центральная, 14, КТП № 26-12-22, ф. № 1, 0,4 кВ, оп. № 2	отсутствует	отсутствует
1867	ПАО «Ростелеком»	191002, г. Санкт-Петербург, ул. Достоевского, д. 15	Автоматическая телефонная станция, Завьяловский район, с. Гонохово, ул. Новикова, 42/2, КТП № 26-10-7, ф. № 1, 0,4 кВ, оп. № 5/2/1/1	отсутствует	отсутствует
1868	ПАО «Ростелеком»	191002, г. Санкт-Петербург, ул. Достоевского, д. 15	Автоматическая телефонная станция, Завьяловский район, с. Светлое, ул. Центральная, 54, КТП № 9-20-5, ф. № 1, 0,4 кВ, оп. № 4	отсутствует	отсутствует
1869	ПАО «Ростелеком»	191002, г. Санкт-Петербург, ул. Достоевского, д. 15	Автоматическая телефонная станция, Завьяловский район, с. Овечкино, ул. Центральная, 19, КТП № 9-24-5, ф. № 1, 0,4 кВ, оп. № 6/1/2	отсутствует	отсутствует
1870	ПАО «Ростелеком»	191002, г. Санкт-Петербург, ул. Достоевского, д. 15	Автоматическая телефонная станция, Завьяловский район, с. Харитоново, ул. Советская, 11/1, КТП № 27-10-5, ф. № 3, 0,4 кВ, оп. № 3/1/2	отсутствует	отсутствует
1871	ПАО «Ростелеком»	191002, г. Санкт-Петербург, ул. Достоевского, д. 15	Автоматическая телефонная станция, Завьяловский район, с. Глубокое, ул. Камышенская, 8, КТП № 27-12-2, ф. № 2, 0,4 кВ, оп. № 5	отсутствует	отсутствует
1872	ПАО «Ростелеком»	191002, г. Санкт-Петербург, ул. Достоевского, д. 15	Автоматическая телефонная станция, Завьяловский район, п. Тумановский, ул. Ленина, 3, КТП № 9-15-4, ф. № 2, 0,4 кВ, оп. № 2/1	отсутствует	отсутствует
1873	ПАО «Ростелеком»	191002, г. Санкт-Петербург, ул. Достоевского, д. 15	Автоматическая телефонная станция, Завьяловский район, п. Малиновский, ул. Центральная, 11, КТП № 27-9-1, ф. № 3, РУ-0,4 кВ	отсутствует	отсутствует
1874	ПАО «Ростелеком»	191002, г. Санкт-Петербург, ул. Достоевского, д. 15	Автоматическая телефонная станция, Завьяловский район, с. Чистоозерка, ул. Школьная, 10/5, КТП № 35-9-13, ф. № 1, 0,4 кВ, оп. № 3/2	отсутствует	отсутствует
1875	ПАО «Ростелеком»	191002, г. Санкт-Петербург, ул. Достоевского, д. 15	Автоматическая телефонная станция, Завьяловский район, с. Камышенка, ул. Куйбышева, 22, КТП № 35-4-2, ф. № 1, 0,4 кВ, оп. № 5/1	отсутствует	отсутствует
1876	ПАО «Ростелеком»	191002, г. Санкт-Петербург, ул. Достоевского, д. 15	Автоматическая телефонная станция, Завьяловский район, с. Чернавка, ул. Комсомольская, 10 а, КТП № 35-2-10, ф. № 1, 0,4 кВ, оп. № 5/4	отсутствует	отсутствует
1877	ПАО «Ростелеком»	191002, г. Санкт-Петербург, ул. Достоевского, д. 15	Автоматическая телефонная станция Завьяловский район, п. Александровка, ул. Партизанская, 30, КТП № 35-3-1, ф.-1, 0,4 кВ, оп. № 2/5	отсутствует	отсутствует
1878	ПАО «Ростелеком»	191002, г. Санкт-Петербург, ул. Достоевского, д. 15	Автоматическая телефонная станция г. Камень-на-Оби, ул. Пушкина, 12а, ТП № 10-24-80, РУ 0,4 кВ	отсутствует	отсутствует
1879	ПАО «Ростелеком»	191002, г. Санкт-Петербург, ул. Достоевского, д. 15	Автоматическая телефонная станция, г. Камень-на-Оби, ул. Солнечная, 3, ТП № 31-1-68, ф. № 9, РУ-0,4 кВ	отсутствует	отсутствует
1880	ПАО «Ростелеком»	191002, г. Санкт-Петербург, ул. Достоевского, д. 15	Автоматическая телефонная станция, г. Камень-на-Оби, ул. Томская, 141а, ТП № 10-38-1, ф. № 7, РУ-0,4кВ, ТП № 10-5-54, ф. № 4, 0,4кВ, оп. № 8	отсутствует	отсутствует
1881	ПАО «Ростелеком»	191002, г. Санкт-Петербург, ул. Достоевского, д. 15	Автоматическая телефонная станция, г. Камень-на-Оби, Барнаулский тракт, 23/1, ТП № 31-12-16, ф. № 2, 0,4 кВ, оп. № 2	отсутствует	отсутствует
1882	ПАО «Ростелеком»	191002, г. Санкт-Петербург, ул. Достоевского, д. 15	Автоматическая телефонная станция, Каменский район, ст. Плотинная, ул. Николаева, 27Б, КТП-ф.-1-69, ф. № 2, 0,4 кВ, оп. № 12	отсутствует	отсутствует
1883	ПАО «Ростелеком»	191002, г. Санкт-Петербург, ул. Достоевского, д. 15	Автоматическая телефонная станция, Каменский район, с. Аллак, ул. Тамбовская, 4, КТП № 23-6-19, ф. № 2, 0,4 кВ, оп. № 4	отсутствует	отсутствует
1884	ПАО «Ростелеком»	191002, г. Санкт-Петербург, ул. Достоевского, д. 15	Автоматическая телефонная станция, Каменский район, с. Верх-Аллак, ул. Каменская, 28, КТП № 23-4-4, ф. № 2, 0,4 кВ, оп. № 7	отсутствует	отсутствует
1885	ПАО «Ростелеком»	191002, г. Санкт-Петербург, ул. Достоевского, д. 15	Автоматическая телефонная станция, Каменский район, с. Гонохово, ул. Советская, 88, КТП № 8-12-7, ф. № 1, 0,4 кВ, оп. № 15	отсутствует	отсутствует
1886	ПАО «Ростелеком»	191002, г. Санкт-Петербург, ул. Достоевского, д. 15	Автоматическая телефонная станция, Каменский район, с. Корнилово, ул. Каменская, 90, КТП № 41-14-5, ф. № 2, 0,4 кВ, оп. № 14	отсутствует	отсутствует
1887	ПАО «Ростелеком»	191002, г. Санкт-Петербург, ул. Достоевского, д. 15	Автоматическая телефонная станция, Каменский район, с. Новоярки, ул. Центральная, 76, КТП № 16-1-6, ф. № 1, 0,4 кВ, оп. № 9	отсутствует	отсутствует
1888	ПАО «Ростелеком»	191002, г. Санкт-Петербург, ул. Достоевского, д. 15	Автоматическая телефонная станция, Каменский район, с. Луговое, ул. Пролетарская, 1/1, КТП № 8-7-30, ф. № 3, 0,4 кВ, оп. № 19	отсутствует	отсутствует
1889	ПАО «Ростелеком»	191002, г. Санкт-Петербург, ул. Достоевского, д. 15	Автоматическая телефонная станция, Каменский район, с. Попережное, ул. Центральная, 24, КТП № 16-7-12, ф. № 1, 0,4 кВ, оп. № 7	отсутствует	отсутствует
1889	ПАО «Ростелеком»	191002, г. Санкт-Петербург, ул. Достоевского, д. 15	Автоматическая телефонная станция Каменский район, п. Раздольный, ул. Школьная, 2, КТП № 16-7-9, ф. № 2, 0,4 кВ, оп. № 6/2	отсутствует	отсутствует
1890	ПАО «Ростелеком»	191002, г. Санкт-Петербург, ул. Достоевского, д. 15	Автоматическая телефонная станция, Каменский район, п. Октябрьский, ул. Новая, 3, КТП № 8-6-6, ф. № 2, 0,4 кВ, оп. № 16	отсутствует	отсутствует
1891	ПАО «Ростелеком»	191002, г			



















(Начало на 26 стр.)

№ п/п	Наименование потребителя электрической энергии (мощности)	Юридический адрес потребителя	Информация о наличии или об отсутствии согласованных в отношении энергопринимающих устройств и (или) объектов электроэнергетики, ограничение режима электроснабжения которых может привести к экономическим, экологическим или социальным последствиям, адрес (местонахождение) объекта	Информация о наличии или об отсутствии согласованных в отношении энергопринимающих устройств и (или) объектов электроэнергетики, включенных в перечень, актов согласования технологической и (или) аварийной брони (№ акта и дата)	Информация об электроприемниках технологической брони (зима/лето), а также наименование центра питания и линии электропередачи, посредством которых осуществляется электроснабжение электроприемников	Информация об электроприемниках аварийной брони, величина аварийной брони (зима/лето), а также наименование центра питания и линии электропередачи, посредством которых осуществляется электроснабжение указанных электроприемников
1	2	3	4	5	6	7
<b>Организации связи в отношении объектов сетей связи</b>						
2225	ПАО «Ростелеком»	191002, г. Санкт-Петербург, ул. Достоевского, д. 15	Автоматическая телефонная станция, немецкий национальный район, с. Та льбштадт, ул. Менделеева, 40, ТП №11, ф.2, 0,4 кВ	отсутствует	отсутствует	отсутствует
2226	ПАО «Ростелеком»	191002, г. Санкт-Петербург, ул. Достоевского, д. 15	Автоматическая телефонная станция, немецкий национальный район, с. Гришковка, ул. Ленина, 71, КТП № 35-10-3, ф. № 2, 0,4 кВ, оп. № 6	отсутствует	отсутствует	отсутствует
2227	ПАО «Ростелеком»	191002, г. Санкт-Петербург, ул. Достоевского, д. 15	Автоматическая телефонная станция, немецкий национальный район, с. Дегтарка, ул. Ленина, 57, КТП № 22-3-4, ф. № 3, 0,4 кВ, оп. № 10	отсутствует	отсутствует	отсутствует
2228	ПАО «Ростелеком»	191002, г. Санкт-Петербург, ул. Достоевского, д. 15	Автоматическая телефонная станция, немецкий национальный район, с. Камыши, ул. Луговая, 26 В, КТП № 32-7-24, ф. № 4, 0,4 кВ, оп. № 4	отсутствует	отсутствует	отсутствует
2229	ПАО «Ростелеком»	191002, г. Санкт-Петербург, ул. Достоевского, д. 15	Автоматическая телефонная станция, немецкий национальный район, с. Кусак, ул. Молодежная, 51/1, КТП № 7-15-27, ф. № 2, 0,4 кВ, оп. № 15	отсутствует	отсутствует	отсутствует
2230	ПАО «Ростелеком»	191002, г. Санкт-Петербург, ул. Достоевского, д. 15	Автоматическая телефонная станция, немецкий национальный район, п. Красноармейский, ул. Мира, 54, КТП № 36-14-14, ф. № 5, 0,4 кВ, оп. № 10	отсутствует	отсутствует	отсутствует
2231	ПАО «Ростелеком»	191002, г. Санкт-Петербург, ул. Достоевского, д. 15	Автоматическая телефонная станция, немецкий национальный район, с. Николаевка, ул. Комсомольская, 31, КТП № 22-8-12, ф. № 4, 0,4 кВ, оп. № 26	отсутствует	отсутствует	отсутствует
2232	ПАО «Ростелеком»	191002, г. Санкт-Петербург, ул. Достоевского, д. 15	Автоматическая телефонная станция, немецкий национальный район, с. Орлово, ул. Ленина, 46, КТП № 22-4-10, ф. № 3, 0,4 кВ, оп. № 7	отсутствует	отсутствует	отсутствует
2233	ПАО «Ростелеком»	191002, г. Санкт-Петербург, ул. Достоевского, д. 15	Автоматическая телефонная станция, немецкий национальный район, с. Подосново, ул. Гагарина, 86А, КТП № 25-3-16, ф. № 3, 0,4 кВ, оп. № 64	отсутствует	отсутствует	отсутствует
2234	ПАО «Ростелеком»	191002, г. Санкт-Петербург, ул. Достоевского, д. 15	Автоматическая телефонная станция, немецкий национальный район, с. Полевое, ул. Молодежная, 66, КТП № 22-6-14, ф. № 1, 0,4 кВ, оп. № 10	отсутствует	отсутствует	отсутствует
2235	ПАО «Ростелеком»	191002, г. Санкт-Петербург, ул. Достоевского, д. 15	Автоматическая телефонная станция, немецкий национальный район, с. Протасово, ул. Энгельса, 20, КТП № 22-15-5, ф. № 2, 0,4 кВ, оп. № 18	отсутствует	отсутствует	отсутствует
2236	ПАО «Ростелеком»	191002, г. Санкт-Петербург, ул. Достоевского, д. 15	Автоматическая телефонная станция, немецкий национальный район, с. Редкая Дубрава, ул. Октябрьская, 55 А, КТП № 7-19-21, ф. № 5, 0,4 кВ, оп. № 5	отсутствует	отсутствует	отсутствует
2237	ПАО «Ростелеком»	191002, г. Санкт-Петербург, ул. Достоевского, д. 15	Автоматическая телефонная станция, немецкий национальный район, с. Шумановка, ул. Ленина, 44, КТП № 37-3-3, ф.1, 0,4кВ, оп. № 4	отсутствует	отсутствует	отсутствует
2238	ПАО «Ростелеком»	191002, г. Санкт-Петербург, ул. Достоевского, д. 15	Автоматическая телефонная станция, Родинский район, с. Родино, ул. Ленина, 210/1, ТП № 11-17-7, ф. 2, ВЛ 0,4 кВ оп. № 76; ТП № 11-5-14, ф.2, ВЛ 0,4 кВ оп. № 11	отсутствует	отсутствует	отсутствует
2239	ПАО «Ростелеком»	191002, г. Санкт-Петербург, ул. Достоевского, д. 15	Автоматическая телефонная станция, Родинский район, с. Вознесенка, ул. Сухова, 46а, КТП 39-7-1, ф.3 оп. № 4	отсутствует	отсутствует	отсутствует
2240	ПАО «Ростелеком»	191002, г. Санкт-Петербург, ул. Достоевского, д. 15	Автоматическая телефонная станция, Родинский район, п. Зеленый Луг, ул. Степная, 17/1, КТП 11-6-2 ф.1 оп. № 9	отсутствует	отсутствует	отсутствует
2241	ПАО «Ростелеком»	191002, г. Санкт-Петербург, ул. Достоевского, д. 15	Автоматическая телефонная станция, Родинский район, с. Каяушка, ул.Ленина, 40а, КТП 11-8-8 ф.3, оп. № 25	отсутствует	отсутствует	отсутствует
2242	ПАО «Ростелеком»	191002, г. Санкт-Петербург, ул. Достоевского, д. 15	Автоматическая телефонная станция, Родинский район, с. Кочки, ул. Ленина, 72, КТП 21-6-4 ф.3 оп. № 12	отсутствует	отсутствует	отсутствует
2243	ПАО «Ростелеком»	191002, г. Санкт-Петербург, ул. Достоевского, д. 15	Автоматическая телефонная станция, Родинский район, п. Мирный, Ж/площадка 1, 2/10, КТП 11-23-7 ф.3 оп. № 8	отсутствует	отсутствует	отсутствует
2244	ПАО «Ростелеком»	191002, г. Санкт-Петербург, ул. Достоевского, д. 15	Автоматическая телефонная станция, Родинский район, с. Покровка, ул.Аврамкова, 75, КТП 33-15-3 ф.2 оп. № 20	отсутствует	отсутствует	отсутствует
2245	ПАО «Ростелеком»	191002, г. Санкт-Петербург, ул. Достоевского, д. 15	Автоматическая телефонная станция, Родинский район, с. Раздольное, ул.Целинная, 13а, КТП 17-12-3 ф.1 оп. № 5	отсутствует	отсутствует	отсутствует
2246	ПАО «Ростелеком»	191002, г. Санкт-Петербург, ул. Достоевского, д. 15	Автоматическая телефонная станция, Родинский район, с. Разумовка, пер. Целинный, 15А, КТП 17-17-10 ф.1 оп. № 7	отсутствует	отсутствует	отсутствует
2247	ПАО «Ростелеком»	191002, г. Санкт-Петербург, ул. Достоевского, д. 15	Автоматическая телефонная станция, Родинский район, с. Степно, ул.Садовая, 11, КТП 19-3-6 ф.3 оп. № 2	отсутствует	отсутствует	отсутствует
2248	ПАО «Ростелеком»	191002, г. Санкт-Петербург, ул. Достоевского, д. 15	Автоматическая телефонная станция, Родинский район, с. Степной Кучук, ул.Гагарина, 1, КТП 11-18-6 ф.1 оп. № 2	отсутствует	отсутствует	отсутствует
2249	ПАО «Ростелеком»	191002, г. Санкт-Петербург, ул. Достоевского, д. 15	Автоматическая телефонная станция, Родинский район, с. Шаталовка, пер.Школьный, 3, КТП 40-15-6 ф.1 оп. № 4	отсутствует	отсутствует	отсутствует
2250	ПАО «Ростелеком»	191002, г. Санкт-Петербург, ул. Достоевского, д. 15	Автоматическая телефонная станция, Родинский район, с. Центральное, ул.Ленина, 3а, КТП 39-1-6 ф.2 оп. № 3	отсутствует	отсутствует	отсутствует
2251	ПАО «Ростелеком»	191002, г. Санкт-Петербург, ул. Достоевского, д. 15	Автоматическая телефонная станция Родинский район, п. Красный Алтай, ул.Зеленая, 39 б, КТП 39-8-5 ф.2 оп. № 36	отсутствует	отсутствует	отсутствует
2251	ПАО «Ростелеком»	191002, г. Санкт-Петербург, ул. Достоевского, д. 15	Автоматическая телефонная станция, Родинский район, с. Ярославцев Лог, ул.Центральная, 31а, КТП 42-3-4 ф.2 оп. № 2	отсутствует	отсутствует	отсутствует
2252	ПАО «Ростелеком»	191002, г. Санкт-Петербург, ул. Достоевского, д. 15	Автоматическая телефонная станция, г. Славгород, ул. К. Маркса, 145, ТП № 1, РУ-0,4 кВ	отсутствует	отсутствует	отсутствует
2253	ПАО «Ростелеком»	191002, г. Санкт-Петербург, ул. Достоевского, д. 15	Автоматическая телефонная станция, г. Славгород, микрорайон 2, 12, ТП-№ 42, ВРУ 0,4 кВ жилого дома	отсутствует	отсутствует	отсутствует
2254	ПАО «Ростелеком»	191002, г. Санкт-Петербург, ул. Достоевского, д. 15	Автоматическая телефонная станция, г. Славгород, ул. Титова, 247, ТП-№ 12 ВРУ 0,4 кВ жилого дома	отсутствует	отсутствует	отсутствует
2255	ПАО «Ростелеком»	191002, г. Санкт-Петербург, ул. Достоевского, д. 15	Автоматическая телефонная станция, г. Славгород, п. Бурсоль, ул. Гагарина, 2, КТП № 128-4-3 ф. № 2, 0,4 кВ, оп. № 3	отсутствует	отсутствует	отсутствует
2256	ПАО «Ростелеком»	191002, г. Санкт-Петербург, ул. Достоевского, д. 15	Автоматическая телефонная станция, г. Славгород, с. Знаменка, ул. Буденного, 11, КТП№12-4-4 ф.№1, 0,4 кВ, оп.№17	отсутствует	отсутствует	отсутствует
2257	ПАО «Ростелеком»	191002, г. Санкт-Петербург, ул. Достоевского, д. 15	Автоматическая телефонная станция, г. Славгород, с. Пановка, ул. Пановская, 9, КТП№12-13-36 ф.№6, 0,4 кВ, оп.№6/н	отсутствует	отсутствует	отсутствует
2258	ПАО «Ростелеком»	191002, г. Санкт-Петербург, ул. Достоевского, д. 15	Автоматическая телефонная станция, г. Славгород, с. Максимовка, ул. Центральная, 46, КТП № 35-7-6, ф. № 1, 0,4 кВ, оп. № 56	отсутствует	отсутствует	отсутствует
2259	ПАО «Ростелеком»	191002, г. Санкт-Петербург, ул. Достоевского, д. 15	Автоматическая телефонная станция, г. Славгород, с. Нововознесенка, ул. Совхозная, 38, КТП № 36-03-01, ф. № 1, 0,4 кВ	отсутствует	отсутствует	отсутствует
2260	ПАО «Ростелеком»	191002, г. Санкт-Петербург, ул. Достоевского, д. 15	Автоматическая телефонная станция, г. Славгород, с. Даниловка, ул. Мира, 26/1	отсутствует	отсутствует	отсутствует
2261	ПАО «Ростелеком»	191002, г. Санкт-Петербург, ул. Достоевского, д. 15	Автоматическая телефонная станция, г. Славгород, с. Покровка, ул. Школьная, 4, КТП № 2-28-17, ф. № 1, 0,4 кВ, оп. № 38	отсутствует	отсутствует	отсутствует
2262	ПАО «Ростелеком»	191002, г. Санкт-Петербург, ул. Достоевского, д. 15	Автоматическая телефонная станция, г. Славгород, с. Пригородное, ул. Гагарина, 22, КТП № 2-12-101, ф. № 2, 0,4 кВ, оп. № 8	отсутствует	отсутствует	отсутствует
2263	ПАО «Ростелеком»	191002, г. Санкт-Петербург, ул. Достоевского, д. 15	Автоматическая телефонная станция, г. Славгород, с. Семеновка, ул. Кулундинская, 17 А, КТП № 7-3-53, ф. № 3, 0,4 кВ, оп. № 14	отсутствует	отсутствует	отсутствует
2264	ПАО «Ростелеком»	191002, г. Санкт-Петербург, ул. Достоевского, д. 15	Автоматическая телефонная станция, г. Славгород, с. Селекционное, ул. Новая, 4, КТП№2-30-28, ф. № 2, 0,4 кВ, оп. № 1	отсутствует	отсутствует	отсутствует
2265	ПАО «Ростелеком»	191002, г. Санкт-Петербург, ул. Достоевского, д. 15	Автоматическая телефонная станция, г. Славгород, с. Славгородское, ул. Горького, 11А, ТП-№72 ф. 0,4 кВ	отсутствует	отсутствует	отсутствует
2266	ПАО «Ростелеком»	191002, г. Санкт-Петербург, ул. Достоевского, д. 15	Автоматическая телефонная станция, г. Славгород, с. Архангельское, ул. Кр.Партизан, 23, КТП № 2-4-3, ф. № 1, 0,4 кВ, оп. № 15	отсутствует	отсутствует	отсутствует
2267	ПАО «Ростелеком»	191002, г. Санкт-Петербург, ул. Достоевского, д. 15	Автоматическая телефонная станция, г. Яровое, кв. Б, л. 17, ТП № 253, ТП № 252	отсутствует	отсутствует	отсутствует
2268	ПАО «Ростелеком»	191002, г. Санкт-Петербург, ул. Достоевского, д. 15	Автоматическая телефонная станция, Суевский район, с. Верх-Суетка, ул. Советская, 12, ТП 17-2 ВЛ 0,4 кВ оп. №4; ТП 17-5 ВЛ 0,4 кВ оп. №32	отсутствует	отсутствует	отсутствует
2269	ПАО «Ростелеком»	191002, г. Санкт-Петербург, ул. Достоевского, д. 15	Автоматическая телефонная станция, Суевский район, с. Нижняя Суетка, ул. Центральная, 3, КТП 10-23-16 ф.3 оп. № 5 п.	отсутствует	отсутствует	отсутствует
2270	ПАО «Ростелеком»	191002, г. Санкт-Петербург, ул. Достоевского, д. 15	Автоматическая телефонная станция, 6 5 8 6 9 3 , Алтайский край, Суевский район, п. Боронский, ул. Центральная, 22, КТП 10-21-9 ф.2 оп. № 2	отсутствует	отсутствует	отсутствует
2271	ПАО «Ростелеком»	191002, г. Санкт-Петербург, ул. Достоевского, д. 15	Автоматическая телефонная станция, Суевский район, с. Александровка, ул. Гагарина, 26, КТП 10-8-8 ф.3 оп. № 7	отсутствует	отсутствует	отсутствует
2272	ПАО «Ростелеком»	191002, г. Санкт-Петербург, ул. Достоевского, д. 15	Автоматическая телефонная станция, Табунский район, с. Табуны, ул. Ленина, 1А, КТП № 4-5-1, ф. 3, ВЛ 0,4 кВ, оп. № 13	отсутствует	отсутствует	отсутствует
2273	ПАО «Ростелеком»	191002, г. Санкт-Петербург, ул. Достоевского, д. 15	Автоматическая телефонная станция, Табунский район, с. Алтайское, ул. Гагарина, 4, КТП № 4-3-34, ф. № 1, 0,4 кВ, оп. № 24	отсутствует	отсутствует	отсутствует
2274	ПАО «Ростелеком»	191002, г. Санкт-Петербург, ул. Достоевского, д. 15	Автоматическая телефонная станция, Табунский район, с. Сереброполь, ул. Ленина, 77, КТП № 6-10-11, ф. № 2, 0,4 кВ, оп. № 15	отсутствует	отсутствует	отсутствует
2275	ПАО «Ростелеком»	191002, г. Санкт-Петербург, ул. Достоевского, д. 15	Автоматическая телефонная станция, Табунский район, с. Большеермановка, ул. Ленина, 66, КТП № 4-16-100, ф. № 1, 0,4 кВ, оп. № 9	отсутствует	отсутствует	отсутствует
2276	ПАО «Ростелеком»	191002, г. Санкт-Петербург, ул. Достоевского, д. 15	Автоматическая телефонная станция, Табунский район, с. Лебедино, ул. Ленина, 11, КТП № 6-5-65, ф. № 3, 0,4 кВ, оп. № 9	отсутствует	отсутствует	отсутствует
2277	ПАО «Ростелеком»	191002, г. Санкт-Петербург, ул. Достоевского, д. 15	Автоматическая телефонная станция, Табунский район, с. Камышенка, ул. Юбилейная, 11, КТП № 4-4-19, ф. № 1, 0,4 кВ, оп. № 8	отсутствует	отсутствует	отсутствует
2278	ПАО «Ростелеком»	191002, г. Санкт-Петербург, ул. Достоевского, д. 15	Автоматическая телефонная станция, Табунский район, с. Николаевка, ул. Ленина, 3, КТП № 6-14-48, ф. № 2, 0,4 кВ, оп. № 2-1	отсутствует	отсутствует	отсутствует
2279	ПАО «Ростелеком»	191002, г. Санкт-Петербург, ул. Достоевского, д. 15	Автоматическая телефонная станция, Хабаровский район, с. Хабары, ул. Гагарина, 1А, КТП №12, РУ 0,4 кВ	отсутствует	отсутствует	отсутствует
2280	ПАО «Ростелеком»	191002, г. Санкт-Петербург, ул. Достоевского, д. 15	Автоматическая телефонная станция, Хабаровский район, с. Зяткова Речка, ул. Центральная, 40а, КТП № 23-10-31, ф. №1, 0,4 кВ, оп. № 4	отсутствует	отсутствует	отсутствует
2281	ПАО «Ростелеком»	191002, г. Санкт-Петербург, ул. Достоевского, д. 15	Автоматическая телефонная станция Хабаровский район, с. Коротояк, ул. Октябрьская, 1Б, КТП№15-18-3, РУ 0,4 кВ	отсутствует	отсутствует	отсутствует
2282	ПАО «Ростелеком»	191002, г. Санкт-Петербург, ул. Достоевского, д. 15	Автоматическая телефонная станция, Хабаровский район, с. Мартовка, ул. Ленина, 54/1, КТП № 18-22-38, ф. № 2, 0,4 кВ, оп. № 6	отсутствует	отсутствует	отсутствует
2283	ПАО «Ростелеком»	191002, г. Санкт-Петербург, ул. Достоевского, д. 15	Автоматическая телефонная станция, Хабаровский район, п. Рассвет, ул. Центральная, 17А, КТП № 25-4-50, ф. 2, РУ 0,4 кВ	отсутствует	отсутствует	отсутствует
2284	ПАО «Ростелеком»	191002, г. Санкт-Петербург, ул. Достоевского, д. 15	Автоматическая телефонная станция, Хабаровский район, с. Мичуринское, ул. Западная, 9, КТП № 23-9-51, ф. № 1, 0,4 кВ, оп. № 9	отсутствует	отсутствует	отсутствует
2285	ПАО «Ростелеком»	191002, г. Санкт-Петербург, ул. Достоевского, д. 15	Автоматическая телефонная станция, Хабаровский район, с. Новомылкино, пл. Победы, 3, КТП № 26-6-3, ф. № 1, 0,4 кВ, оп. № 7	отсутствует	отсутствует	отсутствует
2286	ПАО «Ростелеком»	191002, г. Санкт-Петербург, ул. Достоевского, д. 15	Автоматическая телефонная станция, Хабаровский район, с. Плесо Курья, ул. Центральная, 6В, КТП № 23-5-9, ф. № 2, 0,4 кВ, оп. № 10	отсутствует	отсутствует	отсутствует
2287	ПАО «Ростелеком»	191002, г. Санкт-Петербург, ул. Достоевского, д. 15	Автоматическая телефонная станция, Хабаровский район, с. Свердловское, ул. Гагарина, 57, КТП № 14-7-12, ф. № 2, 0,4 кВ, оп. № 2	отсутствует	отсутствует	отсутствует
2288	ПАО «Ростелеком»	191002, г. Санкт-Петербург, ул. Достоевского, д. 15	Автоматическая телефонная станция, Хабаровский район, с. Топольное, ул. Центральная, 27А, КТП № 9-4-67, ф. № 2, 0,4 кВ, оп. № 12	отсутствует	отсутствует	отсутствует
2289	ПАО «Ростелеком»	191002, г. Санкт-Петербург, ул. Достоевского, д. 15	Автоматическая телефонная станция, Хабаровский район, с. Хабары (сельхозхимия), ул. 40 Лет Победы 6-2, ТП №25 ф.1, ВЛ 0,4 кВ оп. № 2	отсутствует	отсутствует	отсутствует
2290	ПАО «Ростелеком»	191002, г. Санкт-Петербург, ул. Достоевского, д. 15	Автоматическая телефонная станция, Хабаровский район, с. Утянка, ул. Заводская, 1А, КТП № 18-10-15, ф. № 1, 0,4 кВ, оп. № 18	отсутствует	отсутствует	отсутствует
2291	Филиал РТРС «Алтайский краевой радиотелевизионный передающий центр»	129515, г.Москва, ул.Академика Королева, 13, стр.1.	Радиотелевизионная станция Алейск г. Алейск, примерно в 108 м от ул. Строителей, 7б, по направлению на северо-восток, КЛЭП-0,4 кВ	отсутствует	отсутствует	отсутствует
2292	Филиал РТРС «Алтайский краевой радиотелевизионный передающий центр»	129515, г.Москва, ул.Академика Королева, 13, стр.1.	Радиотелевизионная станция Барнаул, г. Барнаул, Змеиногорский тракт 29-а, КЛ-6 кВ, I и II секции шин РУ-6 кВ яч. № 4 и №19.	отсутствует	отсутствует	отсутствует
2293	Филиал РТРС «Алтайский краевой радиотелевизионный передающий центр»	129515, г.Москва, ул.Академика Королева, 13, стр.1.	Радиотелевизионная станция Загайново, Троицкий район, н.п. Беловский (300м на запад от ст. Загайново), ВЛ-10 кВ, КТП 10/0,4 кВ, КЛ-0,4 кВ	отсутствует	отсутствует	отсутствует
2294	Филиал РТРС «Алтайский краевой радиотелевизионный передающий центр»	129515, г.Москва, ул.Академика Королева, 13, стр.1.	Радиотелевизионная станция Косиха, Косихинский район, с. Косиха, ул. Нагорная, д.22, ВЛ-10 кВ, КТП 10/0,4 кВ, ВЛ-0,4 кВ	отсутствует	отсутствует	отсутствует
2295	Филиал РТРС «Алтайский краевой радиотелевизионный передающий центр»	129515, г.Москва, ул.Академика Королева, 13, стр.1.	Радиотелевизионная станция Мамоново, Мамоновский район, с. Мамоново, ул. Горьковского, 54 б, КЛ-0,4 кВ	отсутствует	отсутствует	отсутствует
2296	Филиал РТРС «Алтайский краевой радиотелевизионный передающий центр»	129515, г.Москва, ул.Академика Королева, 13, стр.1.	Радиотелевизионная станция Налобиха, Косихинский район, с. Налобиха, ул. Садовая, 7, КЛ-10 кВ, КТП-10/0,4 кВ, КЛ-0,4 кВ	отсутствует	отсутствует	отсутствует
2297	Филиал РТРС «Алтайский краевой радиотелевизионный передающий центр»	129515, г.Москва, ул.Академика Королева, 13, стр.1.	Радиотелевизионная станция Павловск, Павловский район, с. Павловск, ул. Телевизионная 11, КЛ-0,4 кВ	отсутствует	отсутствует	отсутствует
2298	Филиал РТРС «Алтайский краевой радиотелевизионный передающий центр»	129515, г.Москва, ул.Академика Королева, 13, стр.1.	Радиотелевизионная станция Ребриха, Ребрихинский район, с. Ребриха, ул. Ленина 3а, ВЛ-0,4 кВ, КЛ-0,4 кВ	отсутствует	отсутствует	отсутствует
2299	Филиал РТРС «Алтайский краевой радиотелевизионный передающий центр»	129515, г.Москва, ул.Академика Королева, 13, стр.1.	Радиотелевизионная станция Луговая, Тальменский район, примерно в 2,2 км от пос. Среднесибирский по направлению на север, ВЛ-10 кВ, КТП-10/0,4 кВ, КЛ-0,4 кВ	отсутствует	отсутствует	отсутствует
2300	Филиал РТРС «Алтайский краевой радиотелевизионный передающий центр»	129515, г.Москва, ул.Академика Королева, 13, стр.1.	Радиотелевизионная станция Топчиха, Топчихинский район, с. Топчиха, ул. Губина, д.90, ВЛ-10 кВ, КТП-10/0,4 кВ, ВЛИ-0,4 кВ	отсутствует	отсутствует	отсутствует
2301	Филиал РТРС «Алтайский краевой радиотелевизионный передающий центр»	129515, г.Москва, ул.Академика Королева, 13, стр.1.	Радиотелевизионная станция Троицкое, Троицкий район, с. Троицкое, ул. Комсомольская, 16-б, КЛ-0,4 кВ	отсутствует	отсутствует	отсутствует
2302	Филиал РТРС «Алтайский краевой радиотелевизионный передающий центр»	129515, г.Москва, ул.Академика Королева, 13, стр.1.	Радиотелевизионная станция Шелаболиха, Шелаболихинский район, с. Шелаболиха, ул. Солнечная, 1, РЛНД-10, ВЛ-10 кВ, КТП-10/0,4 кВ, ВЛИ-0,4 кВ	отсутствует	отсутствует	отсутствует
2303	Филиал РТРС «Алтайский краевой радиотелевизионный передающий центр»	129515, г.Москва, ул.Академика Королева, 13, стр.1.	Радиотелевизионная станция Алтайское, Алтайский район, с. Алтайское, ул. Целинная, 24а, КЛ-0,4 кВ	отсутствует	отсутствует	отсутствует
2304	Филиал РТРС «Алтайский краевой радиотелевизионный передающий центр»	129515, г.Москва, ул.Академика Королева, 13, стр.1.	Радиотелевизионная станция Белокуриха, г. Белокуриха, ул. Российская, 4-а, КЛ-0,4 кВ			



















(Начало на 31 стр.)

№ п/п	Наименование потребителя электрической энергии (мощности)	Юридический адрес потребителя	Информация о наличии или об отсутствии согласованных в отношении энергопринимающих устройств и (или) объектов электроэнергетики, ограничение режима электроснабжения которых может привести к экономическим, экологическим или социальным последствиям, адрес (местонахождение) объекта	Информация об электроприемниках технологической брони, величина технологической брони (зима/лето), а также наименование центра питания и линий электропередачи, посредством которых осуществляется электроснабжение указанных электроприемников	Информация об электроприемниках аварийной брони, величина аварийной брони (зима/лето), а также наименование центра питания и линий электропередачи, посредством которых осуществляется электроснабжение указанных электроприемников
1	2	3	4	5	6
<b>Государственные учреждения ветеринарии:</b>					
2592	КГБУ «Управление ветеринарии государственной ветеринарной службы Алтайского края по Советскому району»	659540, Алтайский край, Советский район, с. Советское, пер. Рабочий, 27	Административное здание управления ветеринарии, Советский район, с. Советское, пер. Рабочий, 27, КТП-89-7-8	отсутствует	отсутствует
2593	КГБУ «Управление ветеринарии государственной ветеринарной службы Алтайского края по Советскому району»	659540, Алтайский край, с. Советское, пер. Рабочий, 27	Здание ветеринарной лаборатории, Советский район, с. Советское, пер. Степной, д. 2, КТП-89-4-14	отсутствует	отсутствует
2594	КГБУ «Управление ветеринарии государственной ветеринарной службы Алтайского края по Табунскому району»	658860, Алтайский край, с. Табуны, пер. Центральный, 9	Здание ветеринарии, с. Табуны, пер. Центральный, 9, ТП № 1, линия 2, № опоры 6	отсутствует	отсутствует
2595	КГБУ «Управление ветеринарии государственной ветеринарной службы Алтайского края по Тальменскому району»	658030, Алтайский край, р.п. Тальменка, ул. Лисавенко, 37	Здание ветеринарии, Тальменский район, р.п. Тальменка, ул. Лисавенко, 37, КТП-4-29, линия 1	отсутствует	отсутствует
2596	КГБУ «Управление ветеринарии государственной ветеринарной службы Алтайского края по Тальменскому району»	658030, Алтайский край, р.п. Тальменка, ул. Лисавенко, 37	Здание ветеринарной лаборатории, р.п. Тальменка, ул. Анисимовская, КТП-37-7-3	отсутствует	отсутствует
2597	КГБУ «Управление ветеринарии государственной ветеринарной службы Алтайского края по Троицкому району»	658450, Алтайский край, с. Староалейское, ул. Дорожная, 43	Административное здание управления ветеринарии, с. Староалейское, ул. Дорожная, 43, КТП 1-1-31	отсутствует	отсутствует
2598	КГБУ «Управление ветеринарии государственной ветеринарной службы Алтайского края по Троицкому району»	659840, Алтайский край, с. Троицкое, ул. Интернациональная, 94	Здание ветеринарии, Троицкий район, с. Троицкое, ул. Интернациональная, 94, оп. 25 Л2	отсутствует	отсутствует
2599	КГБУ «Управление ветеринарии государственной ветеринарной службы Алтайского края по Тюменцевскому району»	658580, Алтайский край, с. Тюменцево, ул. Луговая, 16	Здание ветеринарии, Тюменцевский район, с. Тюменцево, ул. Луговая, 16	отсутствует	отсутствует
2600	КГБУ «Управление ветеринарии государственной ветеринарной службы Алтайского края по Угловскому району»	658270, Алтайский край, с. Угловское, ул. Ленина, 45	Здание ветеринарии, Угловский район, с. Угловское, ул. Ленина, 45, ПС 27 ф.3-яч.5, 27-3-40, КЗ на оп. №5	отсутствует	отсутствует
2601	КГБУ «Управление ветеринарии государственной ветеринарной службы Алтайского края по Усть-Калманскому району»	658150, Алтайский край, с. Усть-Калманка, ул. Кирова, 95	Здание ветеринарии, Усть-Калманский район, с. Усть-Калманка, ул. Кирова, 95, опора № 4, ф.3, КТП 9-13	отсутствует	отсутствует
2602	КГБУ «Управление ветеринарии государственной ветеринарной службы Алтайского края по Усть-Пристанскому району»	659580, Алтайский край, с. Усть-Чарышская Пристань, ул. Левачева, 31	Здание ветеринарии, Усть-Чарышская Пристань, ул. Левачева, 31	отсутствует	отсутствует
2603	КГБУ «Управление ветеринарии государственной ветеринарной службы Алтайского края по Хабарскому району»	658780, Алтайский край, с. Хабары, ул. Партизанская, 38	Здание ветеринарии, Хабарский район, с. Хабары, ул. Партизанская, 38, ТП № 6, ПС № 18	отсутствует	отсутствует
2604	КГБУ «Управление ветеринарии государственной ветеринарной службы Алтайского края по Чарышскому району»	658170, Алтайский край, с. Чарышское, ул. Боровушинская, 21	Здание ветеринарии, Чарышский район, с. Чарышское, ул. Боровушинская, 21	отсутствует	отсутствует
2605	КГБУ «Управление ветеринарии государственной ветеринарной службы Алтайского края по Шелаболихинскому району»	659050, Алтайский край, с. Шелаболиха, ул. Пугачева, 37а	Здание ветеринарии, Шелаболихинский район, с. Шелаболиха, ул. Пугачева, 37а	отсутствует	отсутствует
2606	КГБУ «Управление ветеринарии государственной ветеринарной службы Алтайского края по Шипуновскому району»	658390, Алтайский край, с. Шипуново, ул. Алтайская, 138	Здание ветеринарии, Шипуновский район, с. Шипуново, ул. Алтайская, 138, ПС 24 ф. 3, яч. 6	отсутствует	отсутствует
2607	КГБУ «Управление ветеринарии государственной ветеринарной службы Алтайского края по Шипуновскому району»	658390, Алтайский край, с. Шипуново, ул. Алтайская, 138	Здание ветеринарной лаборатории, с. Шипуново, ул. Алтайская, 114, ПС 24 ф. 3, яч. 6 24-3-16 точка поставки изоляторы	отсутствует	отсутствует
2608	КГБУ «Управление ветеринарии государственной ветеринарной службы Алтайского края по г. Славгороду и г. Ярово»	658823, Алтайский край, г. Славгород, ул. Первомайская, 145	Здание ветеринарии, г. Славгород, ул. Первомайская, 145, ТП 71, ПС-2 Славгородская 110/10кВ, ВЛ-10	отсутствует	отсутствует
2609	КГБУ «Управление ветеринарии государственной ветеринарной службы Алтайского края по г. Славгороду и г. Ярово»	658823, Алтайский край, г. Славгород, ул. Первомайская, 145	Ветучасток, г. Славгород, ул. Кирпичная, 149, ТП-148, ПС-2 «Славгородская» 110/10 кВ, ВЛ-10 кВ	отсутствует	отсутствует
2610	КГБУ «Управление ветеринарии государственной ветеринарной службы Алтайского края по немецкому национальному району»	658870, Алтайский край, с. Гальштадт, ул. Гагарина, 16	Здание ветеринарии, Немецкий национальный район, с. Гальштадт, ул. Гагарина, 16, ПС-7	отсутствует	отсутствует
2611	КГБУ «Управление ветеринарии государственной ветеринарной службы Алтайского края по Павловскому району»	659000, Алтайский край, с. Павловск, пер. Боровой, 1	Здание ветеринарии, с. Павловск, пер. Боровой, 1, ПС № 50, «Павловская» ВЛ-10 кВ	отсутствует	отсутствует
2612	КГБУ «Управление ветеринарии государственной ветеринарной службы Алтайского края по Павловскому району»	659000, Алтайский край, с. Павловск, пер. Боровой, 1	Ветучасток, с. Павловск, пер. Боровой, 1, ПС № 50 «Павловская» ВЛ-10 кВ, ф.3	отсутствует	отсутствует
2613	КГБУ «Управление ветеринарии государственной ветеринарной службы Алтайского края по Павловскому району»	659000, Алтайский край, с. Павловск, пер. Боровой, 1	Ветучасток, с. Черное, ул. Павловская, 9, ПС № 57 «Арбузовская» ВЛ-10 кВ, КТП 57-0-1	отсутствует	отсутствует
2614	КГБУ «Управление ветеринарии государственной ветеринарной службы Алтайского края по Топчихинскому району»	659070, Алтайский край, с. Топчиха, ул. Коммунальная, 3	Здание ветеринарии, с. Топчиха, ул. Коммунальная, 3, КТП-81-12-2	отсутствует	отсутствует
2615	КГБУ «Управление ветеринарии государственной ветеринарной службы Алтайского края по Топчихинскому району»	659070, Алтайский край, с. Топчиха, ул. Коммунальная, 3	Здание ветеринарной лаборатории, с. Топчиха, ул. Коммунальная, 3, КТП-81-12-2, РП в шите 0,4 кВ, опора № 9	отсутствует	отсутствует
2616	КГБУ «Управление ветеринарии государственной ветеринарной службы Алтайского края по г. Рубцовску и Рубцовскому району»	658206, Алтайский край, г. Рубцовск, пер. Базарный, 48	Ветучасток, район, с. Веселоярск, ул. Кирова, 82, Контактные зажимы на изоляторах опоры №3-2 Ф-3 КТП 31-12-4, КЛ-0,4 кВ	отсутствует	отсутствует
2617	КГБУ «Управление ветеринарии государственной ветеринарной службы Алтайского края по г. Рубцовску и Рубцовскому району»	658206, Алтайский край, г. Рубцовск, пер. Базарный, 48	Здание ветеринарии, г. Рубцовск, пер. Базарный, 48, изоляторы на траверсах здания	отсутствует	отсутствует
2618	КГБУ «Управление ветеринарии государственной ветеринарной службы Алтайского края по Солонешенскому району»	659690, Алтайский край, с. Солонешное, ул. Паршина, 46	Здание ветеринарии, Солонешенский район, с. Солонешное, ул. Паршина, 46, КТП-45-9-5, линия 2	отсутствует	отсутствует
2619	КГБУ «Управление ветеринарии государственной ветеринарной службы Алтайского края по Солонешенскому району»	659690, Алтайский край, с. Солонешное, ул. Паршина, 46	Здание ветеринарной лаборатории, с. Солонешное, ул. Паршина, 46, КТП-45-9-5, линия 2	отсутствует	отсутствует
2620	КГБУ «Управление ветеринарии государственной ветеринарной службы Алтайского края по Зональному району»	659400, Алтайский край, с. Зональное, ул. Привокзальная, 1	Здание ветеринарии, Зональный район, с. Зональное, ул. Привокзальная, 1, ПС 35/10 «Зональная»	отсутствует	отсутствует
2621	КГБУ «Управление ветеринарии государственной ветеринарной службы Алтайского края по Целинному району»	659430, Алтайский край, Целинный район, с. Целинное, ул. Строительная, 19а	Административное здание ветеринарии, с. Целинное, ул. Строительная, 19а, ВЛ-0,4 кВ от КТП-50-6	отсутствует	отсутствует
2622	КГБУ «Управление ветеринарии государственной ветеринарной службы Алтайского края по Целинному району»	659430, Алтайский край, Целинный район, с. Целинное, ул. Строительная, 19а	Административное здание управления ветеринарии, Целинный район, с. Целинное	отсутствует	отсутствует
2623	КГБУ «Управление ветеринарии государственной ветеринарной службы Алтайского края по г. Барнаулу»	656031, Алтайский край, г. Барнаул, ул. Шевченко, 158	Ветеринарный участок, 659040, с. Калманка, пер. Новый, 2, КТП-6а ф. 2	отсутствует	отсутствует
2624	КГБУ «Управление ветеринарии государственной ветеринарной службы Алтайского края по г. Барнаулу»	656031, Алтайский край, г. Барнаул, ул. Шевченко, 158	Административное здание управления ветеринарии, г. Барнаул, ул. Шевченко, 158, ТП-636	отсутствует	отсутствует
2625	КГБУ «Алтайский краевой ветеринарный центр по предупреждению и диагностике болезней животных»	656031, Алтайский край, г. Барнаул, ул. Шевченко, 160	Административное здание, г. Барнаул, ул. Шевченко, 160, опора № 1 ВЛ	отсутствует	отсутствует
2626	Управление ветеринарии Алтайского края	656043, Алтайский край, г. Барнаул, ул. Короленко, 109	Административное здание управления ветеринарии, г. Барнаул, ул. Короленко, 109, ТП-692	отсутствует	отсутствует
2627	КГБУ «Управление ветеринарии государственной ветеринарной службы Алтайского края по г. Заринску и Заринскому району»	659106, Алтайский край, г. Заринск, ул. Карла Маркса, 2	Здание ветеринарии, г. Заринск, ул. Карла Маркса, 2, Изоляторы вводного трубопровода от КТП 6-3	отсутствует	отсутствует
2628	КГБУ «Управление ветеринарии государственной ветеринарной службы Алтайского края по г. Заринску и Заринскому району»	659106, Алтайский край, г. Заринск, ул. Карла Маркса, 2	Здание ветеринарии, г. Заринск, ул. Партизанская, 40, Изоляторы вводного трубопровода от КТП	отсутствует	отсутствует
2629	КГБУ «Управление ветеринарии государственной ветеринарной службы Алтайского края по г. Заринску и Заринскому району»	659106, Алтайский край, г. Заринск, ул. Карла Маркса, 2	Здание ветеринарии, с. Залесово, ул. Лесная, 34, Изоляторы вводного трубопровода от ВЛ-0,4 кВ	отсутствует	отсутствует
2630	КГБУ «Управление ветеринарии государственной ветеринарной службы Алтайского края по Тогуйскому району»	659450, Алтайский край, Тогуйский район, с. Тогул, ул. Братьев Шутаковых, 78	Здание ветеринарии, Тогуйский район, с. Тогул, ул. Братьев Шутаковых, 78, ПС-110/10 кВ № 58	отсутствует	отсутствует
2631	КГБУ «Управление ветеринарии государственной ветеринарной службы Алтайского края по Тогуйскому району»	659450, Алтайский край, Тогуйский район, с. Тогул, ул. Братьев Шутаковых, 78	Здание ветучастка, с. Ельцовка, ул. Леукина, 19, Опора №1 ВЛ-0,4кВ от КТП-57-2-13	отсутствует	отсутствует
2632	КГБУ «Управление ветеринарии государственной ветеринарной службы Алтайского края по Кытмановскому району»	659240, Алтайский край, Кытмановский район, с. Кытманово, ул. Г.Титова, 30/2	Здание ветеринарии, Кытмановский район, с. Кытманово, ул. Г.Титова, 30/2.	отсутствует	отсутствует
2633	КГБУ «Управление ветеринарии государственной ветеринарной службы Алтайского края по Кытмановскому району»	659240, Алтайский край, Кытмановский район, с. Кытманово, ул. Г.Титова, 30/2	Здание ветеринарии, с. Кытманово, ул. Г.Титова, 30/2а, на ответвительных зажимах опор № 1, 4, 5	отсутствует	отсутствует

**ПРАВИТЕЛЬСТВО АЛТАЙСКОГО КРАЯ  
ПОСТАНОВЛЕНИЕ № 203 от 04.06.2019  
О НАГРАЖДЕНИИ Почетной грамотой  
Правительства Алтайского края**

Правительство Алтайского края постановляет:  
Наградить Почетной грамотой Правительства Алтайского края за высокий профессионализм, своевременное и полное информирование населения о социально-экономическом развитии Алтайского края и в связи с 10-летием со дня образования коллектив телеканала «Катунь 24» краевого бюджетного учреждения «Издательский дом «Регион».

*Губернатор Алтайского края,  
Председатель Правительства Алтайского края  
В.П. ТОМЕНКО*

**РАСПОРЯЖЕНИЕ ГУБЕРНАТОРА АЛТАЙСКОГО КРАЯ  
О ПОощРЕНИИ Благодарностью  
Губернатора Алтайского края**

Поощрить Благодарностью Губернатора Алтайского края: за добросовестный труд и высокий профессионализм сотрудников краевого бюджетного учреждения «Издательский дом «Регион», г. Барнаул;  
Владимирову Алену Владимировну, режиссера телевизионного режиссерского отдела;  
Минину Римму Николаевну, ответственного выпускающего редакции тематических программ;  
Петунину Екатерину Валерьевну, главного выпускающего редакции информационных программ;  
Хорошащеву Елену Владимировну, ответственного выпускающего редакции тематических программ;  
за образцовое исполнение должностных обязанностей, личную дисциплинированность и высокий профессионализм князевы Никола Александровича, начальника гаража отдела вневедомственной охраны по городу Бийску – филиала Федерального государственного казенного учреждения «Управление вневедомственной охраны войск национальной гвардии Российской Федерации по Алтайскому краю».

*Губернатор Алтайского края В.П. ТОМЕНКО*

**УКАЗ Губернатора Алтайского края  
О НАГРАЖДЕНИИ наградами Алтайского края**

НАГРАДИТЬ:  
Орденом «ЗА ЗАСЛУГИ ПЕРЕД АЛТАЙСКИМ КРАЕМ» II степени за многолетний добросовестный труд в деле охраны здоровья населения, выдающиеся заслуги перед Алтайским краем Каманину Ирину Алексеевну, заведующую отделением мониторинга туберкулеза и иммунодиагностики – врача-фтизиатра краевого государственного бюджетного учреждения здравоохранения «Алтайский краевой противотуберкулезный диспансер», г. Барнаул;  
МЕДАЛЬЮ «ЗА ЗАСЛУГИ В ТРУДЕ» за многолетний добросовестный труд и высокий профессионализм:  
Абрамову Полину Павловну, операционную медицинскую сестру операционного блока краевого государственного бюджетного учреждения здравоохранения «Краевая клиническая больница», г. Барнаул;  
Боженова Павла Алексеевича, токаря общества с ограниченной ответственностью «Славгородский кузнечно-прессовый завод»;  
Бондаренко Наталью Александровну, заместителя начальника территориального отдела Управления Федеральной службы по надзору в сфере защиты прав потребителей и благополучия чело-

века по Алтайскому краю в Михайловском, Волчихинском, Ключевском и Угловском районах;

Зимина Александра Николаевича, главного специалиста отдела земледелия Министерства сельского хозяйства Алтайского края;  
Катернюк Галину Алексеевну, главного экономиста аппарата управления общества с ограниченной ответственностью «Лебяжье-Лес», Егорьевский район;

Кириллова Сергея Семеновича, старшего научного сотрудника лаборатории селекции и семеноводства Кузнецкой сельскохозяйственной опытной станции федерального государственного бюджетного научного учреждения «Федеральный Алтайский научный центр агроботаники»;

Ларионову Ирину Александровну, старшего преподавателя кафедры «Учет и информационные технологии в бизнесе» Алтайского филиала федерального государственного образовательного бюджетного учреждения высшего образования «Финансовый университет при Правительстве Российской Федерации», г. Барнаул;

Островерхову Наталью Владимировну, оператора машинного доения федерального государственного бюджетного учреждения племенного завода «Комсомольское», Павловский район;  
Прокушеву Любовь Викторовну, оператора машинного доения общества с ограниченной ответственностью «Логовское», Первомайский район;

Рогожникова Юрия Ильича, моториста машинно-тракторной мастерской общества с ограниченной ответственностью «Маяк», Родинский район;

Сайберта Александра Давыдовича, тракториста-машиниста федерального государственного бюджетного учреждения племенного завода «Комсомольское», Павловский район;

Страха Василия Николаевича, главного специалиста по Завьяловскому району краевого государственного бюджетного учреждения «Алтайский краевой центр информационно-консультационного обслуживания и развития агропромышленного комплекса»;  
Чеботареву Татьяну Дмитриевну, главного бухгалтера аппарата управления общества с ограниченной ответственностью «ЮРАЛ», Рубцовский район;

Чернову Галину Ивановну, главного специалиста по Поспелихинскому району краевого государственного бюджетного учреждения «Алтайский краевой центр информационно-консультационного обслуживания и развития агропромышленного комплекса»;  
МЕДАЛЬЮ «ЗА ЗАСЛУГИ ПЕРЕД ОБЩЕСТВОМ»

за многолетний добросовестный труд и в связи с 65-летием основания целинных и залежных земель в Алтайском крае Некрасова Владимира Федоровича, ветерана агропромышленного комплекса, Каменский район;

за многолетний добросовестный труд и социально значимую общественную деятельность во благо Алтайского края Сурикова Александра Александровича, ветерана органов государственной власти Алтайского края, г. Барнаул;

за многолетний добросовестный труд, высокий профессионализм и большой личный вклад в развитие культуры в Алтайском крае Джурю Павла Даниловича, художника-живописца Алтайской краевой организации Всероссийской творческой общественной организации «Союз художников России», члена Союза художников России, г. Барнаул;

МЕДАЛЬЮ «ЗА ЗАСЛУГИ ВО ИМЯ СОЗИДАНИЯ» за многолетний добросовестный труд, значительный вклад в социально-экономическое развитие региона и совершенствование законодательства Алтайского края Романенко Александра Алексеевича, председателя Алтайского краевого Законодательного Собрания;

за многолетний добросовестный труд, значительный вклад в социально-экономическое развитие Алтайского края:

Жданову Светлану Павловну, директора общества с ограниченной ответственностью «Парус», председателя Крутихинского районного Совета депутатов Алтайского края, Крутихинский район;  
Костина Александра Юрьевича, председателя совета директоров общества с ограниченной ответственностью «Агроцентр», г. Барнаул;  
Лунева Альберта Анатольевича, генерального директора общества с ограниченной ответственностью «Сибирская производственно-торговая компания», председателя постоянного комитета Ал-

тайского краевого Законодательного Собрания по экономической политике, промышленности и предпринимательству, г. Барнаул;  
Подкопаева Алексея Геннадьевича, генерального директора акционерного общества «Алтайский научно-исследовательский институт технологии машиностроения», г. Барнаул;

Тарабашева Николая Иосифовича, генерального директора закрытого акционерного общества «Санаторий Сосновый бор», г. Барнаул;  
Чубякина Анатолия Анатольевича, главу крестьянского (фермерского) хозяйства «Агростар», Рубцовский район;

МЕДАЛЬЮ «ЗА ЧЕСТЬ И МУЖЕСТВО» за смелые и решительные действия, совершенные при исполнении гражданского долга в условиях, сопряженных с риском для жизни, Фудачёва Александра Николаевича, полицейского (водителя) отделения полиции отделения вневедомственной охраны по Рубцовскому району – филиала федерального государственного казенного учреждения «Управление вневедомственной охраны войск национальной гвардии Российской Федерации по Алтайскому краю».

*Губернатор Алтайского края В.П. ТОМЕНКО*

*г. Барнаул  
13 июня 2019 года  
№ 87*

**ПРАВИТЕЛЬСТВО АЛТАЙСКОГО КРАЯ  
ПОСТАНОВЛЕНИЕ № 225 от 20.06.2019**

**О НАГРАЖДЕНИИ Почетной грамотой  
Правительства Алтайского края**

Правительство Алтайского края постановляет:  
Наградить Почетной грамотой Правительства Алтайского края за вклад в развитие лесной промышленности Алтайского края, активное участие в строительстве Павловского деревообрабатывающего комбината Гильманова Алексея Абакировича, руководителя производственного отдела производственной службы общества с ограниченной ответственностью «Лесная холдинговая компания «Алтайлес».

*Губернатор Алтайского края,  
Председатель Правительства Алтайского края  
В.П. ТОМЕНКО*

**РАСПОРЯЖЕНИЕ ГУБЕРНАТОРА АЛТАЙСКОГО КРАЯ**

**О ПОощРЕНИИ Благодарностью  
Губернатора Алтайского края**

Поощрить Благодарностью Губернатора Алтайского края за вклад в развитие лесной промышленности Алтайского края и активное участие в строительстве Павловского деревообрабатывающего комбината:

Губарева Андрея Николаевича, механика производственной службы общества с ограниченной ответственностью «Павловский деревообрабатывающий комбинат»;

Иванову Нику Валерьевну, главного бухгалтера аппарата управления общества с ограниченной ответственностью «Павловский деревообрабатывающий комбинат».

*Губернатор Алтайского края В.П. ТОМЕНКО*

*г. Барнаул  
20 июня 2019 года  
№ 61-рг*

**ПРАВИТЕЛЬСТВО АЛТАЙСКОГО КРАЯ  
ПОСТАНОВЛЕНИЕ № 230 от 21.06.2019**

**О НАГРАЖДЕНИИ Почетной грамотой  
Правительства Алтайского края**

Правительство Алтайского края постановляет:  
Наградить Почетной грамотой Правительства Алтайского края

за плодотворную деятельность и значительный вклад в создание единой федеральной системы в сфере государственного кадастрового учета недвижимости и государственной регистрации прав на недвижимое имущество и сделок с ним на территории Алтайского края Калашникова Юрия Викторовича, руководителя Управления Федеральной службы государственной регистрации, кадастра и картографии по Алтайскому краю – главного государственного регистратора Алтайского края.

*Губернатор Алтайского края,  
Председатель Правительства Алтайского края  
В.П. ТОМЕНКО*

**АЛТАЙСКОЕ КРАЕВОЕ ЗАКОНОДАТЕЛЬНОЕ СОБРАНИЕ  
ПОСТАНОВЛЕНИЕ № 185 от 26.06.2019  
О НАЗНАЧЕНИИ на должности мировых судей  
Алтайского края**

В соответствии со статьей 6 Федерального закона от 17 декабря 1998 года № 188-ФЗ «О мировых судьях в Российской Федерации», статьями 7 и 10 закона Алтайского края от 2 сентября 1999 года № 39-ЗС «О порядке назначения и деятельности мировых судей в Алтайском крае» Алтайское краевое Законодательное Собрание ПОСТАНОВЛЯЕТ:

1. Назначить на десятилетний срок полномочий:  
Данилову Евгению Владимировну на должность мирового судьи судебного участка № 4 Индустриального района города Барнаула Алтайского края;  
Маршину Ларису Васильевну на должность мирового судьи судебного участка Шелаболихинского района Алтайского края;  
Полетайшину Анну Владимировну на должность мирового судьи судебного участка Бурлинского района Алтайского края;  
2. Назначить на трехлетний срок полномочий:  
Антонова Даниила Андреевича на должность мирового судьи судебного участка № 7 города Рубцовска Алтайского края;  
Жигулина Евгения Николаевича на должность мирового судьи судебного участка Панкрушихинского района Алтайского края;  
3. Опубликовать настоящее постановление в газете «Алтайская правда».

*Председатель Алтайского краевого Законодательного Собрания  
А.А. РОМАНЕНКО*

**АЛТАЙСКОЕ КРАЕВОЕ ЗАКОНОДАТЕЛЬНОЕ СОБРАНИЕ  
ПОСТАНОВЛЕНИЕ № 186 от 26.06.2019  
О ПРИВЛЕЧЕНИИ судей, находящихся в отставке,  
к исполнению обязанностей мировых судей  
Алтайского края**

В соответствии со статьей 7.1 Закона Российской Федерации от 26 июня 1992 года № 3132-1 «О статусе судей в Российской Федерации», статьей 8 закона Алтайского края от 2 сентября 1999 года № 39-ЗС «О порядке назначения и деятельности мировых судей в Алтайском крае» Алтайское краевое Законодательное Собрание ПОСТАНОВЛЯЕТ:

1. Привлечь Крайвина Александра Михайловича, судью Приобского районного суда города Бийска Алтайского края, находящегося в отставке, к исполнению обязанностей мирового судьи судебного участка № 1 Бийского района Алтайского края сроком до одного года;  
2. Привлечь Слонову Елену Александровну, судью Родинского районного суда Алтайского края, находящегося в отставке, к исполнению обязанностей мирового судьи судебного участка № 5 Октябрьского района города Барнаула Алтайского края сроком до одного года;  
3. Опубликовать настоящее постановление в газете «Алтайская правда».

*Председатель Алтайского краевого Законодательного Собрания  
А.А. РОМАНЕНКО*