№ 34
(22433)

КРАЕВАЯ МАССОВАЯ ГАЗЕТА

АЛТАЙСКАЯ ПРАВДА

80 лет

ВТОРНИК, 11 ФЕВРАЛЯ 1997г. ● ВЫХОДИТ С 12 АВГУСТА 1917 ГОДА ● Цена в розницу - договорная

Инф-досье

Скорбную дату

в истории отечественной, да и мировой культуры отмечают россияне - 160-летие со дня смерти Пушкина. По традиции, в этот день многие москвичи с цветами приходят к памятнику Пушкина на площади, носящей его имя.

Россияне

Василий Циблиев, Александр Лазуткин и немец Райнхольд Эвальд на корабле «Союз» ТМ-25" отправятся на орбитальный комплекс «Мир». На станции прибытия своих коллег ожидают россияне Валерий Корзун, Александр Калери и астронавт НАСА Джерри Линенджер. Последнему предстоит трудиться на орбите с В.Циблиевым и А.Лазуткиным до лета, а Корзун и Калери вернутся на Землю вместе с Р. Эвальдом в первых числах марта.

ИТАР-ТАСС.

О чем пишут

Случай на банкете

На банкете в брюссельской штаб-квартире НАТО, посвященном проводам уходящего со своего поста американского госсекретаря Уоррена Кристофера, случилось редкостное дипломатическое ЧП.

Во время проникновенного тоста во здравие заокеанского патриарха внешнеполитического фронта, который произносил генсек НАТО Хавьер Солана, французский министр Эрве де Шаретт неожиданно встал из-за праздничного стола и покинул зал. Занявший его место французский посол при НАТО Жерар Эррера, нарочито отвернувшись от Соланы, принялся беседовать со своим помощником.

Кристофер, если верить прессе, расценил поступок своего коллеги как «оскорбление», которое он не намерен «ни забыть, ни простить». Не исключено, что вызывающий поступок де Шаретта был спровоцирован сугубо личной обидой. Говорят, что французский министр не забыл, как во время его ближневосточного турне американские официальные лица нелицеприятно назвали его «назойливой мухой».

Но главное все-таки не столько в личных обидах, пишут **«Известия»**, сколько в болезненной конфронтации между Парижем и Вашингтоном, развернувшейся вокруг НАТО. Франция заявила о своем намерении вернуться в ее военную организацию, покинутую три десятилетия назад, при условии «европеизации» Североатлантического альянса, то бишь повышения роли европейцев, а также его соответствующей реформы.

В рамках «европеизации» президент Жак Ширак потребовал для представителя Старого континента ключевой пост верховного командующего объединенными вооруженными силами НАТО в Европе, который с 1949 года бессменно занимает американский генерал, но тут же получил из-за океана твердый отказ. Тогда Париж, поддержанный Бонном, затребовал для европейца важный пост командующего южным флангом Североатлантического альянса. Однако американцы снова ответили отказом на том основании, что именно там бороздит средиземноморские воды их 6-й флот, миссия которого включает среди прочего патрулирование ближневосточных берегов.

Представитель госдепартамента Николас Бернс, хотя и выразил надежду на то, что эта проблема рано или поздно будет урегулирована, упирает на то, что Вашингтон не изменит своей позиции. По всей видимости, предполагает газета, решение отложено до встречи НАТО в верхах, которая пройдет в июле 1997 года в Мадриде.

Инф-досье

«У российско-американского партнерства

хорошие перспективы, уверенное будущее», - заявил Виктор Черномырдин после встречи с вице-президентом Альбертом Гором. «Экстенсивные резервы роста, -полагает глава российского правительства, - мы уже в целом задействовали. Для того, чтобы не потерять динамику, нам нужна программа на очередную четырехлетку». В этой программе должны быть определены «перспективные направления российско-американского взаимодействия». Ключевыми моментами программы, указал он, «могли бы стать инвестиции, высокие технологии, сотрудничество в решении глобальных проблем».

Обвинение

в «нанесении ущерба Чешской Республике и ее интересам» выдвинул президент Чехии Вацлав Гавел против Коммунистической партии Чехии и Моравии, а также против «Объединения за Республику - Республиканской партии Чехословакии». По его словам, коммунисты и республиканцы создают угрозу демократическому развитию Чешской Республики.

Швеция

поставляла нацистской Германии компоненты вооружений, утверждает Всемирный еврейский конгресс на основе документа периода второй мировой войны, обнаруженного в Национальном архиве США.

ИТАР-ТАСС.

ПОГОДА

Сегодня днем в крае и Барнауле переменная облачность, временами снег, метель. Ветер юго-западный, умеренный, временами сильный, порывистый. Температура днем от ноля до минус 5, местами до минус 10.

В последующие двое суток характер погоды существенно не изменится. Температура 12 февраля ночью минус 7-12, при прояснении до минус 17, днем - от ноля до минус 5, местами до минус 10; 13 февраля ночью - минус 12-17, местами до минус 23, днем - минус 7-12, местами до минус 17.

Подписка-97

Первый этап - льготный

Управление Федеральной почтовой связи Алтайского края совместно с краевыми и некоторыми центральными редакциями начинают подписную кампанию на 2-е полугодие 1997 года. Она будет проходить в два этапа: **1 этап - льготный, продлится с 10 февраля по 5 апреля, 2-й - с 7 апреля по 31 мая.**

На первом, льготном этапе, подписка будет осуществляться только на издания, утвержденные редакциями и включенные в отдельный краткий каталог. Стоимость этих изданий практически осталась на уровне 1 полугодия 1997 года. На данном этапе также сохранены **льготные условия для индивидуальных лиц:**

- при подписке на 2 и более любых издания на весь период подписки тариф на услуги связи уменьшается на 20 процентов;
- при подписке на 2 и более любых издания на весь период без доставки (по заявлению клиента) стоимость услуг связи уменьшается на 30 процентов.

На втором этапе подписки льготные условия будут отменены.

Администрация УФПС.

В партиях и движениях

СМОТР РЯДОВ

Приезд на Алтай второго человека в партии российских коммунистов Валентина Купцова имел несколько задач. Во-первых, конечно, участие в отчетно-выборной конференции алтайских коммунистов. КПРФ ведет активную подготовительную работу к 4 съезду КПРФ. Поэтому сегодня особенно важно узнать мнение рядовых членов партии по вопросу «Как дальше жить будем?», дабы скорректировать свой курс в дальнейшем.

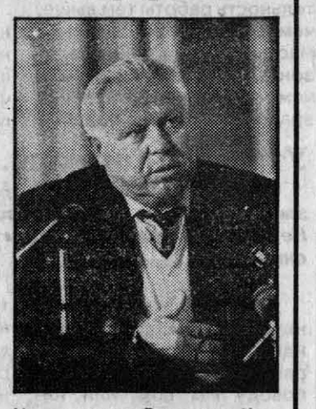

Более подробно о целях и задачах партии Валентин Купцов сообщил журналистам краевых средств массовой информации на брифинге, прошедшем в здании краевой администрации.

СПРАВКА: *Валентин Александрович Купцов на партийной работе с 1974 года. Был секретарем ЦК КПСС, а во время августовского путча возглавлял компартию Союза. Сегодня он заместитель председателя депутатской фракции КПРФ в Государственной Думе и первый заместитель Геннадия Зюганова в партии.*

Итак, на сегодняшний день по России 25 тысяч партийных организаций КПРФ, в которые входят 600000 членов. Одна из самых болевых проблем КПРФ - омоложение рядов. Но, по словам Валентина Купцова, и в этом направлении наметились определенные сдвиги. Для привлечения молодых в партию уже разработан ряд программ, намечено создание молодежных секций.

Касаясь других вопросов, он заявил, что вопрос о досрочном прекращении президентских полномочий и назначении новых выборов еще не раз будет подниматься в Государственной Думе. Среди возможных кандидатов, реально претендующих на власть, Валентин Купцов назвал Зюганова, Лужкова, Лебедя, Чубайса и Черномырдина.

Олег МИКУРОВ.

* * *

В минувшую субботу состоялась 32-я отчетно-выборная конференция Алтайской краевой организации Коммунистической партии РФ.

Делегатов встречала песня: «И Ленин такой молодой, и юный Октябрь впереди...» На сцене яркие гвоздики, белоснежный бюст вождя, лозунг - «Труд, народовластие, социализм» - слова на фоне развернутой книги, серпа и молота. Делегатам конференции выдавался пакет документов, среди них лист бумаги с текстом Интернационала.

СПРАВКА: *сегодня в крае 6104 коммуниста, за отчетный период, с декабря 1994 по февраль 1997 года, в ряды КПРФ вступил 321 человек. В крае 73 районные парторганизации. В рабо-те конференции приняли участие 176 делегатов, из них 14 рабочих, 32 работника сельского хозяйства, 28 служащих и инженерно-технических работников, 38 пенсионеров, 5 предпринимателей. В возрасте старше 50 лет 89 делегатов.*

Отчетный доклад 1-го секретаря крайкома КПРФ Виталия Сафронова традиционен: критика российского правительства, экономическая оценка положения в крае, отмечены успехи на прошедших выборах, перечислены основные недостатки в работе коммунистов и низовых парторганизаций.

У крайкома КПРФ сегодня предостаточно проблем и забот: первичные парторганизации немногочисленны, основная масса сегодняшних коммунистов - люди преклонного возраста. Нет должной связи у парткомов с профсоюзами, женсоветами, многочисленными органами территориального самоуправления.

Из постановления краевой конференции КПРФ: «Выступая выразителем интересов трудящихся... мы берем ответственность на себя за судьбу трудящихся, за восстановление народовластия».

Первым секретарем крайкома КПРФ бльшинством голосов вновь избран В. Сафронов.

В работе конференции приняли участие глава администрации края А.Суриков, председатель краевого Законодательного собрания А. Назарчук, первый заместитель председателя КПРФ В. Купцов.

И. СЕМЫКИН.

Статистика: итоги года

Экономическое и социальное положение Алтайского края

ВАЛОВОЙ ВНУТРЕННИЙ ПРОДУКТ

Объем валового внутреннего продукта (ВВП) в 1996 году составил (в текущих ценах) 17,9 трлн. рублей (расчетно). Реальный объем валового внутреннего продукта снизился на 18 процентов против уровня соответствующего периода прошлого года.

ПРОМЫШЛЕННОСТЬ

За 1996 год промышленностью края произведено продукции (работ, услуг в действующих ценах) на сумму 13020 млрд. рублей. Индекс физического объема промышленного производства в отчетном году составил 83.4 процента к соответствующему периоду прошлого года.

В течение года снизили физические объемы производства предприятия черной металлургии, машиностроения и металлообработки, промышленности строительных материалов, легкой промышленности.

Крупными и средними предприятиями в прошедшем году произведено продукции в действующих ценах на сумму 11667 млрд. рублей.

На протяжении прошедшего года наиболее стабильно работали предприятия химической и нефтехимической промышленности. По сравнению с 1995 годом объем производства в целом по отрасли вырос на 9 процентов.

В легкой промышленности спад производства в 1996 году по сравнению с 1995 годом достиг 32 процентов.

В пищевой промышленности в 1996 году объем производства составил 83 процента от уровня прошлого года. Только по безалкогольным напиткам и выпуску вина виноградного темпы роста 1996 года превысили 1995 год.

В мукомольно-крупяной и комбикормовой промышленности в 1996 году по сравнению с 1995 годом объем производства увеличился на 6 процентов.

Индекс физического объема производства потребительских товаров за 1996 год составил 84 процента к соответствующему периоду прошлого года. Выпуск пищевых продуктов сократился на 14 процентов, непродовольственных товаров (без товаров легкой промышленности) - на 18, товаров легкой промышленности - на 34, винно-водочных изделий и пива - на 15 процентов.

(Окончание на 2-й стр.)

Новости, фоторепортаж, спорт

Барнаул

«Мотор» в Ангарске «не чихал»

Хоккеисты барнаульского "Мотора" в очередных матчах чемпионата страны дважды переиграли в гостях ангарский "Ермак" - 3:1 и 2:1. В первой встрече отличились Александр Обухов, Денис Сукманов и Дмитрий Геринг. Во втором поединке - Александр Усачев и Александр Климов.

Теперь нашим землякам предстоит нелегкий экзамен на льду дальневосточного Райчихинска. 12-13 февраля они сыграют с одним из лидеров регионального хоккея - местным "Горняком", который накануне дважды обыграл прокопьевский "Шахтер" со счетом 5:1.

Как спасать пенсионера?

Очередное заседание коллегии администрации Барнаула началось с обсуждения вопроса о мерах по сокращению задолженности по выплате пенсий. На 5 февраля (день заседания коллегии) было выплачено 87 процентов пенсии за ноябрь. Сейчас положение дел несколько улучшилось, тем не менее задержка велика.

Городская администрация ведет работу по сокращению недоимок в пенсионный фонд, предпринимает меры для того, чтобы помочь пожилым барнаульцам пережить трудное время.

- Продолжают работать 6 магазинов, обслуживающих ветеранов по безналичному расчету в счет пенсии. К услугам этой сети прибегает почти 4 процента от общего количества пенсионеров, - говорит заведующая городским отделом социальной защиты и поддержки населения Татьяна Абакумова. - В этих магазинах всегда людно, видимо, придется увеличивать их количество. Кроме магазинов, при районных службах социальной защиты есть точки по выдаче продуктовых наборов для тех, кто попал в трудную ситуацию.

Заслуживает внимания опыт Октябрьского района, где в магазине "Надежда" ветераны могут приобрести лекарства в счет пенсии. На 5 февраля было реализовано лекарств на 2 млн. руб.

До последнего времени не было такого магазина в Индустриальном районе, хотя там положение с выплатами ничем не лучше. Глава администрации Барнаула поручил руководству Индустриального района открыть магазин в двухнедельный срок.

- Мы должны относиться к каждому пенсионеру, как к своим родителям, только тогда мы сможем понять и прочувствовать их боль, - сказал В. Баварин. - Я буду оценивать деятельность глав и руководителей подразделений по состоянию дел с выплатой пенсий. К этому будем обращаться на каждом заседании коллегии.

Стихи Пушкина не только поют, но и рисуют

В государственном музее истории литературы, искусства и культуры Алтая на днях открылась выставка работ учащихся городских школ "Пушкинские образы".

В конкурсе приняли участие дети из всех школ города, имеющих художественное направление. Перед конкурсом по школам прошла общегородская неделя композиции. Будущим художникам читали стихи, прозу Пушкина, знакомили с его биографией.

Для выставки заместитель директора музея Михаил Стюхин отобрал 45 композиций, не только из работ призеров и дипломантов конкурса, но и не завоевавших наград, однако созвучных с музыкой, написанной на стихи поэта его современниками. Экспозиция будет служить оформлением музейных музыкальных концертных программ, посвященных Пушкину

Особо благодарят устроители конкурса Союз писателей Алтая, предоставивший в призовой фонд книги алтайских писателей.

Экспозиция в музее - это только начало целого ряда выставок, посвященных памяти Пушкина. Затем последуют выставки "Сказки Пушкина" в театре кукол "Сказка", "Воспоминания о Пушкине" - в библиотеке имени поэта.

"Радио-университет" при гранте

Как уже сообщалось, в этом году "Институт открытого общества" и российское представительство Соросовского фонда впервые в России провели конкурс на получение грантов в номинации "Журналистика".

Среди 50 творческих организаций в конкурсе приняла участие студенческая студия Алтайского госуниверситета "Радио-университет", которая стала победителем. Она получила первый приз - грант Соросовского фонда - 29 тыс. долларов США.

Деньги решено потратить на современное оборудование радиостудии. Это обещает новый технологический уровень вещания.

Зовет Гайдар младое племя

Как выясняется, алтайские "демсомольцы" обогнали своих единомышленников из других регионов страны, создав Алтайскую краевую организацию "Демократический выбор молодежи".

Вслед за почином молодых алтайских демократов политсовет партии ДВР озаботился ростом своих рядов и решил создать организацию юных в масштабах страны. Что примечательно: созданную политсоветом комиссию по молодежной политике возглавил представитель Алтая Алексей Сарычев.

В комиссию вошел преподаватель алтайского аграрного университета Олег Ионов.

После школьного пирожка - больничный?

"Как показали результаты контроля за питанием детей в школах, оно сейчас в плачевном состоянии. Горячее едят в среднем 69 процентов школьников в селах, 64 процента в городах. Дети до 3-го класса питаются несколько лучше, чем старшие, хотя нагрузки у последних гораздо выше, особенно, когда речь идет о гимназиях и лицеях. Если и дальше сохранится подобная ситуация, новое поколение вырастет больным". Такой вывод сделала зав. отделением гигиены питания детей и подростков Центра госсанэпиднадзора Нина Колокольцева.

Что касается Барнаула, администрация города пыталась решить проблему школьного завтрака, проводились дни национальных кухонь, благотворительные обеды. Они несколько исправили положение, однако и в этом случае продаются обычно буфетные, углеводные продукты, а они не отвечают требованиям.

Выступления главного детского гастроэнтеролога края Валерия Горобченко, главного гастроэнтеролога края Татьяны Лубянской, сотрудника краевого Центра госсанэпиднадзора Владимира Захарова тоже были далеко не оптимистичны.

В 1985 году на 1 тысячу детей приходилось 60 гастробольных, примерно 6 процентов. На сегодня больных стало уже 20 с лишним процентов. Детской клинической больнице недостает самых необходимых лекарств.

В семье дети часто тоже лишены качественной еды. Продукты на рынках по своим питательным свойствам оставляют желать лучшего.

НА СНИМКЕ: Валерий Горобченко, Татьяна Лубянская.
Фото Влада Галенко.

Выпуск подготовили Тамара МИХАЙЛЕНКО, Виталий ДВОРЯНКИН, Константин ЕРМОЛИН.

Крестьянские заботы

ЕСТЬ ПОДДЕРЖКА - НЕТ УБЫТКОВ

В год Быка по-иному нельзя?..

Из тринадцати косихинских хозяйств в пяти перестали заниматься искусственным воспроизводством стада. В гуртах опять появились быки. Как следствие - в этих хозяйствах теперь самая низкая молочная продуктивность. То есть экономически потеряли в несколько раз больше, чем обошлись бы услуги районной госплемстанции.

Счет, конечно, интересный - 1:30

Как сообщает ИТАР-ТАСС, в Московской области, некогда считавшейся эталоном сельскохозяйственного производства, сейчас на нужды АПК выделяется всего один процент областного бюджета. Подмосковье все больше скатывается в число заурядных регионов. К примеру, по итогам 1996 года две трети хозяйств здесь оказались убыточными. А вот в Башкирии, Татарии, Белгородской, Орловской и нескольких других областях, где ежегодно для села выделяется от 20 до 30 процентов местных бюджетов, - там сельхозтоваропроизводители всех форм собственности ведут дела безубыточно.

Работая в две смены, не замерзнешь

Необычный способ сберечь трактора для полевых работ нашли в АО «Сычевка» Смоленского района. Прежде каждая ферма подвозила корма собственными силами - на этом временами было занято 14 тракторов сразу. Теперь же создали единый мехотряд, который с той же работой справляется вдвое меньшим количеством тягачей. Остальные законсервировали на машинном дворе до посевной. Ко всему выяснилось, что и «кормовые» трактора меньше изнашиваются, так как при работе в две смены отпала их мучительная заводка на морозе.

Хоть за лукошко хватайся

В то же время в целом по Смоленскому району 70 процентов тракторов и зерновых комбайнов отслужили свой срок. Обнищавшие коллективные и фермерские хозяйства не могут не только заменить их новыми, но даже кое-как подлатать к выходу в поле то, что есть. Пока в исправном состоянии находится лишь десятая часть тракторов и шестая - комбайнов.

Крестьянские заботы собрали А. АСТАПОВ, А. ГОМЗЯКОВ, А. ЧИСТОВ.

Телерадиокомпании всего Алтая, объединяйтесь!

В Барнауле создана «Ассоциация независимых телерадиовещателей Алтая». Ее учредители-телекомпании «Вечер», «Спектр», ТВ-9 (Заринск) и телерадиокомпания «Катунь». Остальные входят в ассоциацию как участники.

На совете учредителей директором ассоциации избран руководитель ТВ «Спектр» М. Господаренко.

Основная задача ассоциации - помощь региональным телерадиокомпаниям в получении лицензий, лицензионных программ, защита собственных интересов, повышение профессионального мастерства, выделение грантов для создания наиболее интересных программ.

Администрация края и краевое Законодательное собрание поддержали эту идею.

Я.ПРОЗОРОВА.

(Продолжение. Начало в №250 за 1996г.).

СПИСОК ПРИСЯЖНЫХ ЗАСЕДАТЕЛЕЙ (основной)

Фамилия, имя, отчество	Год рождения	Место жительства
Рукавицин Алексей Дмитриевич	1963	Шипуновский р-н, п.Дружба
Рукас Людмила Викторовна	1959	Хабарский р-н, с.Тополинское, ул.Набережная, 8
Рукас Станислав Григорьевич	1958	Кулундинский р-н, с.Кулунда, ул.Целинная, 42-1
Рукина Нина Николаевна	1956	Курьинский р-н, с.Казанцево
Руппель Виктор Иванович	1957	Крутихинский р-н, п.Подборный
Русак Валентина Денисовна	1930	г. Барнаул, Жел.дор. р-н, Красноармейский, 112-47
Русаков Геннадий Викторович	1948	г. Барнаул, Жел.дор. р-н, Гущина, 75а-11
Русаков Павел Павлович	1933	Алтайский р-н, Макарьевка
Русакова Анна Григорьевна	1932	г. Барнаул, Жел.дор. р-н, Молодежная, 42-35
Русакова Людмила Николаевна	1960	Змеиногорский р-н, с.Карамышево
Русанов Алексей Павлович	1960	г. Рубцовск, Мельничный, 109
Русанова Галина Антоновна	1961	Солтонский р-н, с.Сузоп
Русанова Наталья Владимировна	1953	г. Бийск, Восточный р-н, Максимовой, 5-10
Русинов Анатолий Петрович	1946	г. Барнаул, Жел.дор. р-н, Н.Крупской, 80-68
Русинова Людмила Николаевна	1950	Тальменский р-н, р.п.Тальменка
Рускова Мария Алексеевна	1948	Косихинский р-н, с.Налобиха, ул.Линейная, 13-1
Руссак Юрий Александрович	1937	г. Камень-на-Оби, Юбилейная, 14-1
Русских Валерий Дмитриевич	1948	Романовский р-н, с.Романово, ул.Советская, 78-2
Русских Нина Ивановна	1952	г. Барнаул, Октябрьский р-н, Э.Алексеевой, 34-29
Рутковская Светлана Ивановна	1963	г. Барнаул, Октябрьский р-н, Чудненко, 13-85
Руф Эдвин Альфредович	1955	г. Барнаул, Октябрьский р-н, Ростовский, 14-2
Рухлина Тамара Павловна	1955	Угловский р-н, пос.Партизанского л/за
Ручьев Александр Степанович	1967	г. Рубцовск, Пролетарская, 397-54
Рыбакова Наталья Васильевна	1966	г. Рубцовск, Гражданский, 35-46
Рыбалкин Александр Владимирович	1961	г. Славгород, ул.Чкалова, 49
Рыбалко Михаил Иванович	1945	г. Барнаул, Октябрьский р-н, Махалова, 9-51
Рыбаченко Александр Федорович	1950	Немецкий р-н, с.Протасово
Рыбина Надежда Ивановна	1957	Смоленский р-н, с.Солоновка, ул.Заводская
Рыбина Татьяна Павловна	1949	г. Камень-на-Оби, пер.Трудовой, 46
Рыбкин Николай Васильевич	1951	г. Барнаул, Жел.дор. р-н, Червонная, 2-123
Рыжих Лариса Ивановна	1964	г. Барнаул, Жел.дор. р-н, Социалистический, 115-60
Рыжих Надежда Геннадьевна	1963	г. Алейск, ул.Строительная, 31-2
Рыжих Надежда Михайловна	1949	г. Алейск, пер.Солончаковый, 4
Рыжков Владимир Алексеевич	1950	г. Барнаул, Жел.дор. р-н, Строителей, 38а-48
Рыжков Владимир Петрович	1959	г. Барнаул, Октябрьский р-н, Красноярская, 301
Рыжкова Вера Федоровна	1958	Петропав. р-н, с.Петропавловское, ул.Л.Толстого
Рыжкова Марина Геннадьевна	1962	Третьяк. р-н, с.Первокаменка, ул.Центральная, 32
Рыжкова Нина Александровна	1962	Зональный р-н, с.Плешково
Рыжкова Татьяна Ивановна	1959	Алтайский р-н, Н-Каменка
Рыкова Валентина Антоновна	1940	г. Барнаул, Центральный р-н, Песчаная, 89-47
Рыкова Людмила Алексеевна	1959	Топчихинский р-н, с.Топчиха, пер.Прудовской, 6-13
Рымарь Анатолий Николаевич	1960	Славгородский р-н, с.Славгородское, М.Горького, 24
Рындин Юрий Петрович	1950	Шелаболихинский р-н, с.Киприно
Рытенко Валентина Яковлевна	1951	Калманский р-н, с.Шадрино
Рябина Светлана Викторовна	1958	г. Заринск, Строителей, 28-41
Рябич Николай Алексеевич	1956	Рубцовский р-н, с.Ракиты, ул.Надежды, 15
Рябов Юрий Владимирович	1966	г. Рубцовск, Гвардейская, 2
Рябов Юрий Петрович	1965	Егорьевский р-н, с.Кругло-Семенцы
Рябова Нина Михайловна	1948	Чарышский р-н, с.Чарышское
Рябокобылко Мария Яковлевна	1945	Ключевский р-н, с.Ключи, ул.Октябрьская, 37
Рябоконь Анна Федоровна	1946	г. Барнаул, Жел.дор. р-н, Червонная, 2-131
Рябцев Анатолий Максимович	1957	г. Бийск, Приобский р-н, ул.Ударная, 81/1-47
Рябцева Людмила Семеновна	1947	Косихинский р-н, с.Налобиха, ул.Мичурина, 17
Рябчук Николай Владимирович	1959	Славгородский р-н, с.Нововознесенка
Рязанов Борис Витальевич	1949	г. Бийск, Восточный р-н, Кр.Армейская, 174-91
Рязанов Владимир Михайлович	1950	Панкрушихинский р-н, с.Велижанка
Рязанова Елена Алексеевна	1962	г. Бийск, Приобский р-н, ул.Радищева, 18/1-41
Рязанова Инна Владимировна	1964	г. Бийск, Приобский р-н, ул.Васильева, 32-39
Рязанцев Сергей Валентинович	1966	Усть-Пристанский р-н, с.Елбанка
Рязанцева Светлана Анатольевна	1965	Мамонтовский р-н, с.Мамонтово, ул.Захарова, 7/7
Сабельников Сергей Михайлович	1960	Поспелихинский р-н, п.12 лет Октября
Сабельникова Валентина Петровна	1938	г. Барнаул, Ленинский р-н, Гущина, 181-60
Саблина Валентина Александровна	1958	Павловский р-н, с.Бурановка, ул.Молодежная, 16
Саблина Любовь Ивановна	1950	г. Белокуриха, ул.50 лет Алтая, 22/1
Саблина Людмила Алексеевна	1938	г. Новоалтайск, Октябрьская, 35-80
Саватеев Владимир Михайлович	1955	г. Барнаул, Жел.дор. р-н, Восточная, 131-51
Савельев Виктор Иванович	1939	г. Бийск, Восточный р-н, Шишкова, 21
Савельева Алина Ивановна	1953	г. Барнаул, Центральный р-н, Песчаная, 89-80
Савельева Ирина Петровна	1965	Тальменский р-н, с.Староперуново
Савельева Наталья Васильевна	1953	г. Камень-на-Оби, Ленина, 54-55
Савенко Елизавета Герасимовна	1953	г. Барнаул, Центральный р-н, Партизанская, 146-39
Савенкова Людмила Ивановна	1941	г. Барнаул, Центральный р-н, Песчаная, 89-1
Савикина Татьяна Николаевна	1957	Косихинский р-н, п.Верх-Бобровка
Савилова Татьяна Ивановна	1959	Первомайский р-н, п.Сибирский, ул.Новая, 1-10
Савин Андрей Петрович	1959	Кытмановский р-н, с.Черкасово
Савин Виктор Степанович	1951	Бурлинский р-н, с.Бурла, ул.Ленина 29-2
Савин Владимир Александрович	1953	Зональный р-н, с.Соколово
Савина Валентина Петровна	1956	г. Рубцовск, Ленина, 35-24
Савина Галина Григорьевна	1960	Красногорский р-н, с.Соусканиха
Савина Любовь Петровна	1946	Петропавловский р-н, с.Паутово
Савиных Галина Силантьевна	1942	Быстроистокский р-н, с.Б-Исток, Советская, 41/2
Савиных Нина Михайловна	1938	Михайловский р-н, с.Михайловское, ул.Л.Толстого
Савицкая Светлана Александровна	1941	г. Барнаул, Ленинский р-н, Кавалерийская, 5-12
Савицкая Татьяна Юрьевна	1959	Михайловский р-н, с.Ракиты, ул.Савицкого, 18
Савуков Виктор Алексеевич	1946	г. Барнаул, Жел.дор. р-н, С.Западная, 25-22
Савцова Валентина Николаевна	1940	г. Рубцовск, Байкальская, 32
Саддарова Людмила Максимовна	1945	г. Рубцовск, Алейский, 41-37
Садовникова Анна Григорьевна	1948	Заринский р-н, с.Смирново, ул.Заречная, 2
Садчикова Раиса Степановна	1948	г. Барнаул, Ленинский р-н, Гущина, 181а-38
Сажин Николай Петрович	1949	Баевский р-н, с.Чуманка
Сажина Татьяна Ивановна	1958	Шелаболихинский р-н, с.Верх-Кучук
Сазонов Аркадий Владимирович	1961	Солонешенский р-н, Степное
Сазыкина Галина Васильевна	1944	Усть-Калм. р-н, с.Усть-Калманка, ул.Кирпичная, 25
Сазыкина Галина Николаевна	1960	г. Рубцовск, Гражданский, 46-72
Сайко Иван Иванович	1938	Шелабол. р-н, с.Шелаболиха, ул.Юбилейная, 5/1
Сайко Надежда Ивановна	1951	Тальменский р-н, с.Ларичиха
Саламандина Галина Александровна	1948	Косихинский р-н, с.Налобиха, ул.Рабочая, 21
Саламатин Борис Яковлевич	1948	г. Барнаул, Ленинский р-н, Гущина, 173-283
Салахиева Александра Евстигнеевна	1960	Солтонский р-н, с.Макарьевка
Салова Надежда Владимировна	1961	г. Заринск, ул.Заводская, 10а
Саломатин Сергей Алексеевич	1963	Волчихинский р-н, с.Волчиха, Ленина, 356-1
Сальвассер Татьяна Александровна	1965	Троицкий р-н, с.Усть-Гавриловка
Сальков Николай Алексеевич	1953	Тальменский р-н, пос.Среднесибирский
Салькова Мария Георгиевна	1970	г. Барнаул, Ленинский р-н, Шукшина, 24-100
Сальникова Наталья Николаевна	1960	г. Барнаул, Индустр. р-н, Георгиева, 34-11
Самаркина Людмила Геннадьевна	1965	Целинный р-н, с.Овсянниково
Самитова Зинаида Александровна	1953	Первом. р-н, с.Боровиха, ул.Кооперативная, 9-7
Самойленко Алексей Сергеевич	1951	Егорьевский р-н, с.Титовка, ул.Октябрьская
Самойлов Николай Сергеевич	1964	г. Барнаул, Жел.дор. р-н, А.Петрова, 134-11
Самойлова Валентина Васильевна	1950	г. Рубцовск, Алтайская, 98-16
Самойлова Людмила Ивановна	1957	Панкрушихинский р-н, п.Березовский
Самойлова Наталья Юрьевна	1968	г. Бийск, Приобский р-н, ул.Дружный, 5-58
Самоплясов Евгений Иванович	1969	г. Барнаул, Центральный р-н, Песчаная, 106-7
Самофалова Любовь Александровна	1962	г. Алейск, ул.Сердюка, 89
Самохвалов Юрий Дмитриевич	1955	г. Барнаул, Ленинский р-н, Исакова, 199-20
Самохин Геннадий Назарович	1959	г. Заринск, ул.Островского, 7-2
Самоцкий Константин Станиславович	1950	г. Камень-на-Оби, Пушкина, 41-71
Самсонкин Сергей Михайлович	1956	г. Барнаул, Жел.дор. р-н, А.Петрова, 134-72
Самсонов Герасим Михайлович	1939	г. Барнаул, Жел.дор. р-н, А.Петрова, 126-31
Самсонов Иван Иванович	1952	г. Камень-на-Оби, Пушкина, 25-44
Самсонова Галина Николаевна	1951	Зональный р-н, с.Зональное, ул.Парковая
Самченко Надежда Андреевна	1954	г. Рубцовск, Танковая, 4-76
Самчук Ирина Анатольевна	1963	Кытмановский р-н, с.Червово
Санадова Надежда Геннадьевна	1958	г. Бийск, Восточный р-н, Кр.Гвардейская, 44
Санаров Сергей Петрович	1969	г. Заринск, ул.С.Республик, 4/1-70
Санарова Светлана Васильевна	1945	г. Барнаул, Ленинский р-н, Гущина, 219-268
Санарова Тамара Михайловна	1964	Красногорский р-н, с.Усть-Иша
Саначин Константин Геннадьевич	1956	Быстроистокский р-н, с.Б-Исток, Советская, 46-1
Санников Анатолий Александрович	1953	г. Барнаул, Центр. р-н, Красноармейский, 71-96
Санникова Нина Гавриловна	1956	Первомайский р-н, с.Санниково
Санникова Нина Михайловна	1959	г. Барнаул, Жел.дор. р-н, Ленина, 116-59
Саночкин Сергей Алексеевич	1967	Залесовский р-н, с.Пещерка, ул.Кооперативная
Саночкина Александра Александр.	1960	Зональный р-н, с.Новая Чемровка
Сапаров Иван Игнатьевич	1962	г. Барнаул, Октябрьский р-н, Хлебозаводская, 14-3
Сапегина Галина Павловна	1965	Крутихинский р-н, с.Маловолчанка
Сапов Сергей Сергеевич	1955	Топчихинский р-н, с.Фунтики, ул.Луговая, 7
Сапогова Ольга Васильевна	1955	г. Барнаул, Жел.дор. р-н, С.Западная, 39-45
Сапожников Александр Маркович	1958	г. Белокуриха, ул.Советская, 14-19
Сапожников Николай Николаевич	1957	Бийский р-н, с.Шебалино
Сапожникова Елена Павловна	1959	Локтевский р-н, г.Горняк, ул.Миронова, 116, кв.9
Сапожникова Наталья Сергеевна	1959	Солтонский р-н, с.Карабинка
Сапоненко Зинаида Александровна	1946	г. Барнаул, Индустр. р-н, Павловский тракт, 78а-127
Сапронов Николай Викторович	1944	г. Барнаул, Октябрьский р-н, 4-я Западная, 81-12
Сапрунов Андрей Михайлович	1964	Усть-Калманский р-н, пос.Восточный
Сапрыкин Алексей Анатольевич	1966	г. Бийск, Восточный р-н, Мухачева, 133/2-8
Сапрыкин Анатолий Иванович	1949	Поспелихинский р-н, с.Николаевка
Сапрыкин Виктор Егорович	1951	г. Барнаул, Жел.дор. р-н, Ленина, 126-16
Сапрыкина Валентина Ивановна	1954	Табунский р-н, с.Алтайское, ул.Капуры
Сапрыкина Надежда Васильевна	1948	Первомайский р-н, с.Фирсово
Сапрыкина Татьяна Алексеевна	1958	Петропавловский р-н, с.Алексеевка
Саркисян Баграт Амалкович	1945	г. Барнаул, Жел.дор. р-н, Строителей, 41-21
Сарыгин Владимир Павлович	1948	г. Барнаул, Центральный р-н, Партизанская, 130-152
Сарычев Александр Николаевич	1952	Локтевский р-н, с.Александровка
Сасковец Александр Иосифович	1955	Троицкий р-н, с.Троицкое, Гагарина, 17-1
Сауль Надежда Андреевна	1938	г. Барнаул, Октябрьский р-н, Г.Титова, 46-39
Сафонова Зоя Ивановна	1950	Ребрихинский р-н, с.Ребриха, пр.Победы, 21-12
Сафонова Ольга Юрьевна	1958	г. Барнаул, Индустр. р-н, Георгиева, 45-32
Сафронов Илья Никитич	1948	Красногорский р-н, с.Красногорское
Сафронов Петр Александрович	1946	Красногорский р-н, с.Соусканиха
Сафронова Валентина Семеновна	1938	Локтевский р-н, г.Горняк, ул.Элеваторная, 18-2
Сафронова Нина Васильевна	1958	Зональный р-н, с.Плешково
Сахарова Агнесса Николаевна	1936	г. Рубцовск, Светлова, 82-86
Сахарова Валентина Васильевна	1941	г. Заринск, пр.Строителей, 13/2-6
Сахарова Наталья Григорьевна	1949	Локтевский р-н, г.Горняк, ул.Бурова, 73-1
Сахно Сергей Геннадьевич	1969	г. Рубцовск, Пролетарская, 342-2
Сахнова Любовь Николаевна	1961	г. Барнаул, Ленинский р-н, Юрина, 204б-1-7
Сачков Геннадий Иванович	1937	г. Барнаул, Жел.дор. р-н, Молодежная, 35-46
Саяпина Татьяна Парфеновна	1958	Панкрушихинский р-н, с.В-Грива
Сбитнев Александр Николаевич	1965	Тогульский р-н, с.Тогул, ул.Западная, 5-2
Сбитнев Юрий Анатольевич	1945	г. Барнаул, Октябрьский р-н, проезд 9 Мая, 6-30
Свердлова Дарья Михайловна	1940	г. Барнаул, Центр. р-н, Красноармейский, 67-99
Свинухова Фаина Николаевна	1947	Шипуновский р-н, р.ц.Шипуново
Свинцова Галина Николаевна	1960	Бийский р-н, с.Лесное
Свириденко Валерий Иванович	1965	г. Барнаул, Ленинский р-н, С.Поляна, 21-30
Свиридов Борис Николаевич	1952	Тальменский р-н, ст.Озерки
Свиридов Евгений Александрович	1956	Тальменский р-н, с.Новоперуново
Свиридова Антонина Викторовна	1957	Зональный р-н, с.Соколово
Свиридова Тамара Георгиевна	1951	г. Барнаул, Центральный р-н, Песчаная, 76-37
Свирин Николай Васильевич	1955	Михайловский р-н, с.Михайловское, ул.Гагарина, 51-2
Свист Николай Александрович	1935	Табунский р-н, с.Табуны, ул.40 лет Победы, 8-2
Свитайло Виктор Николаевич	1947	Шипуновский р-н, с.Новоивановка
Святнина Людмила Васильевна	1945	г. Барнаул, Жел.дор. р-н, С.Западная, 33-53
Севрюгин Леонид Викторович	1955	г. Белокуриха, ул.Ждановых, 54-2
Севрюкова Татьяна Васильевна	1961	Шипуновский р-н, с.Усть-Порозиха
Седнев Иван Григорьевич	1952	Змеиногорский р-н, п.Октябрьский
Седогин Геннадий Николаевич	1959	Крутихинский р-н, п.Караси
Сейга Раиса Ивановна	1954	Тальменский р-н, ст.Озерки
Секерина Татьяна Михайловна	1952	Тальменский р-н, с.Кошелево
Секирко Марина Васильевна	1961	г. Барнаул, Центр. р-н, Социалистический, 76-28
Сектарева Любовь Ивановна	1949	г. Барнаул, Индустр. р-н, Энтузиастов, 5-72
Селезнев Николай Кузьмич	1950	г. Барнаул, Октябрьский р-н, проезд 9 Мая, 6-52
Селезнева Алла Михайловна	1945	Первомайский р-н, с.Зудилово, Кирова, 53
Селезнева Валентина Дмитриевна	1953	Павловский р-н, с.Павловск, ул.Партизанская, 33
Селезнева Евгения Анатольевна	1969	г. Барнаул, Октябрьский р-н, проезд 9 Мая, 7а-13
Селезнева Людмила Александровна	1960	г. Барнаул, Ленинский р-н, Энтузиастов, 28-245
Селезнева Татьяна Ивановна	1956	Косихинский р-н, с.Налобиха, ул.Мира, 14-3
Селиванов Александр Викторович	1951	г. Барнаул, Центральный р-н, Ленина, 47а-13
Селиванова Лидия Михайловна	1943	г. Бийск, Восточный р-н, Мопровский, 34-13
Селиванова Людмила Германовна	1949	г. Бийск, Восточный р-н, Садовая, 90а
Селиванова Людмила Пантелеевна	1958	Рубцовский р-н, п.Приозерный
Селиванова Раиса Павловна	1946	г. Барнаул, Октябрьский р-н, Г Титова, 13-2
Селиверстов Виктор Павлович	1943	г. Рубцовск, Короленко, 5
Селиверстова Надежда Ильинична	1946	Солтонский р-н, с.Карабинка
Селиверстова Татьяна Петровна	1954	г. Барнаул, Центральный р-н, Песчаная, 89-242
Селин Дмитрий Борисович	1962	г. Барнаул, Ленинский р-н, Петрова, 154-22
Селина Людмила Васильевна	1954	Новичихинский р-н, с.Новичиха, ул.Космонавтов, 26-2
Селищева Надежда Дмитриевна	1955	Советский р-н, с.Советское
Селищева Татьяна Дмитриевна	1958	г. Алейск, пер.Конечный, 13а
Сельминский Сергей Прокопьевич	1955	Залесовский р-н, с.Кордон, ул.Мира, 34
Сельских Владимир Иванович	1960	Шипуновский р-н, с.Горьковское
Сельцова Алимпиада Николаевна	1931	г. Барнаул, Центр. р-н, Красноармейский, 63-106
Селютин Василий Иванович	1955	Алейский р-н, с.Толстая Дуброва
Семакин Николай Михайлович	1959	г. Заринск, ул.Металлургов, 15/3-244
Семененко Валентина Андреевна	1946	г. Барнаул, Жел.дор. р-н, Социалистический, 107-40
Семенихина Ирина Михайловна	1964	Кытмановский р-н, с.Октябрьское
Семенов Виктор Ильич	1953	г. Барнаул, Жел.дор. р-н, С.Западная, 41-91
Семенов Владимир Иванович	1952	г. Рубцовск, Ленинградская, 2а-73
Семенов Евгений Васильевич	1944	г. Барнаул, Жел.дор. р-н, Гущина, 79-39
Семенов Евгений Геннадьевич	1966	г. Барнаул, Ленинский р-н, Э.Алексеевой, 62-52
Семенов Николай Петрович	1960	г. Барнаул, Жел.дор. р-н, А.Петрова, 124-10
Семенов Николай Сергеевич	1951	Первомайский р-н, с.Логовское
Семенов Павел Ефимович	1939	г. Барнаул, Ленинский р-н, Петрова, 256-53
Семенов Юрий Леонтьевич	1940	Каменский р-н, с.Корнилово
Семенов Юрий Николаевич	1959	г. Барнаул, Октябрьский р-н, 40 лет Октября, 36-29
Семенова Лидия Николаевна	1948	Бийский р-н, с.Светлоозерское
Семенова Ольга Ивановна	1949	Тальменский р-н, р.п.Тальменка
Семенчук Анатолий Гаврилович	1949	Благовещенский р-н, с.Алексеевка
Семенькова Елена Анастасьевна	1966	Тогульский р-н, с.Тогул, ул.Левокиевская, 30
Семенюк Мария Петровна	1958	г. Барнаул, Жел.дор. р-н, А.Петрова, 136-44
Семик Ирина Васильевна	1963	Благовещенский р-н, с.Леньки, Фрунзе, 2-2
Семикеева Лидия Ивановна	1941	г. Новоалтайск, Энгельса, 4-29
Семикова Алла Степановна	1941	г. Барнаул, Ленинский р-н, Гущина, 219-220
Семин Анатолий Павлович	1943	Угловский р-н, с.Угловское
Семина Галина Васильевна	1954	г. Новоалтайск, Республики, 6а
Семыкина Нина Владимировна	1957	г. Рубцовск, Гражданский, 47-69
Сенаторов Сергей Николаевич	1953	г. Бийск, Приобский р-н, ул.Радищева, 20-9
Сенько Леонид Минович	1937	г. Барнаул, Жел.дор. р-н, Шевченко, 82-88
Сербина Ольга Алексеевна	1957	Завьяловский р-н, с.Завьялово, ул.Степная, 33-1
Сергеев Александр Дмитриевич	1952	г. Барнаул, Центральный р-н, Партизанская, 140-103
Сергеев Александр Михайлович	1962	Павловский р-н, п.Комсомольский, ул.Степная, 36
Сергеев Валерий Михайлович	1953	Крутихинский р-н, с.Крутиха
Сергеев Николай Семенович	1940	г. Барнаул, Жел.дор. р-н, С.Западная, 41-39
Сергеева Анна Григорьевна	1953	Залесовский р-н, с.Залесово, ул.Колхозная, 7
Сергеева Валентина Ивановна	1955	Кытмановский р-н, с.Сунгай
Сергеева Любовь Ивановна	1950	Курьинский р-н, с.Курья, пер.Заводской, 4
Сергеева Наталья Анатольевна	1968	Шипуновский р-н, с.Быково
Сергеева Нина Михайловна	1956	г. Бийск, Восточный р-н, 15 Гвард.кавал.див., 69-98
Сергеева Татьяна Владимировна	1952	г. Барнаул, Октябрьский р-н, Чудненко, 11-3
Сергиенко Василий Митрофанович	1953	Локтевский р-н, п.Кировский
Сергиенко Юрий Николаевич	1954	г. Славгород, ул.Тимирязева, 99
Сергутина Капитолина Константин.	1941	Троицкий р-н, с.Троицкое, Интернациональная, 33
Сергухина Людмила Михайловна	1968	Баевский р-н, с.Прослауха
Сердцева Майя Федоровна	1932	Чарышский р-н, с.Чарышское
Сердюк Алексей Яковлевич	1949	Родинский р-н, с.Разумовка
Сердюк Галина Васильевна	1947	Ельцовский р-н, с.Ельцовка, ул.Лесная, 28
Сердюк Григорий Максимович	1939	Суетский р-н, с.Верх-Суетка
Сердюк Любовь Степановна	1946	Панкрушихинский р-н, п.Березовский
Сердюк Надежда Евгеньевна	1953	г. Бийск, Восточный р-н, Митрофанова, 37-8
Сердюков Леонид Иванович	1948	г. Барнаул, Жел.дор. р-н, Строителей, 38а-61
Сердюкова Дина Александровна	1958	г. Барнаул, Жел.дор. р-н, А.Петрова, 134-43
Сердюкова Татьяна Николаевна	1961	Алейский р-н, с.Безголосово
Серебренникова Александра Мих.	1927	Чарышский р-н, с.Чарышское
Серебренникова Нина Констант.	1952	Тогульский р-н, с.Тогул, ул.Северная, 2-9
Серебров Павел Дорофеевич	1953	г. Барнаул, Центральный р-н, Пролетарская, 158-1
Серебряков Сергей Викторович	1957	г. Барнаул, Центральный р-н, Ядринцева, 84-63
Серебрякова Валентина Федоровна	1950	Локтевский р-н, п.Масальский
Серебрякова Людмила Викторовна	1939	г. Барнаул, Центр. р-н, Красноармейский, 63-100
Серебрянникова Мария Дмитриевна	1937	Заринский р-н, с.Шпагино, ул.Центральная, 20
Серегин Николай Андреевич	1941	Косихинский р-н, с.Налобиха, ул.Нефтебазы, 11-2
Сериков Афанасий Тихонович	1932	г. Рубцовск, Заводская, 1
Серкин Вадим Иванович	1964	Суетский р-н, п.В-Ильич
Серова Евгения Анатольевна	1964	Рубцовский р-н, п.Безрукавка
Серожеев Фират Хакимулович	1945	Угловский р-н, с.Беленькое
Серых Светлана Ивановна	1956	г. Барнаул, Ленинский р-н, С.Поляна, 25-5
Серякова Вера Кузьминична	1947	Локтевский р-н, г.Горняк, ул.Миронова, 134-40
Сеськин Иван Васильевич	1953	г. Бийск, Восточный р-н, Веселый, 53
Сеченов Сергей Петрович	1959	Тюменцевский р-н, с.Вылково, Кулундинская, 37
Сечных Валентина Петровна	1935	г. Бийск, Восточный р-н, Трофимова, 22/1-5
Сибирякова Нина Викторовна	1950	Тогульский р-н, с.Ст-Тогул, ул.Советская, 92
Сибякина Екатерина Сергеевна	1953	Локтевский р-н, с.Ермошиха
Сиворонов Владимир Яковлевич	1970	г. Барнаул, Ленинский р-н, Островского, 25-2
Сигарев Владимир Григорьевич	1947	Усть-Калманский р-н, с.Бураново
Сигарев Николай Владимирович	1958	Топчихинский р-н, с.Ключи
Сигарева Надежда Васильевна	1949	Алейский р-н, с.Кашино
Сигарева Надежда Михайловна	1956	Алейский р-н, с.Красный Яр
Сигида Людмила Семеновна	1960	г. Змеиногорск, Разина, 30
Сигитов Юрий Николаевич	1963	Усть-Калманский р-н, с.Огни
Сидельников Владимир Николаевич	1961	г. Барнаул, Октябрьский р-н, Понтонный мост, 1
Сидельникова Надежда Дмитриевна	1954	г. Алейск, ул.Давыдова, 35
Сидоренко Надежда Анатольевна	1955	г. Барнаул, Ленинский р-н, Кащеевой, 2-4
Сидоренко Наталья Николаевна	1964	г. Барнаул, Центральный р-н, Папанинцев, 121-281
Сидоркина Мария Семеновна	1945	Заринский р-н, с.Кокорское, ул.Мира, 14
Сидоркина Светлана Григорьевна	1959	г. Заринск, ул.25 Партсъезда, 42-96
Сидоров Александр Давыдович	1946	Мамонтовский р-н, с.Мамонтово, ул.Советская, 107-1
Сидоров Николай Васильевич	1954	Бийский р-н, с.Стан-Бехтемир
Сидоров Сергей Аркадьевич	1965	Егорьевский р-н, с.Шубинска, ул.Молодежная
Сидорова Валентина Ивановна	1939	Заринский р-н, с.Шпагино, ул.Центральная, 40
Сидорова Галина Васильевна	1945	г. Барнаул, Индустр. р-н, Энтузиастов, 9-11
Сидорова Зинаида Валериановна	1957	Заринский р-н, ст.Голуха, ул.Центральная, 1
Сидорова Надежда Филипповна	1953	Тальменский р-н, с.Ларичиха
Сидорова Светлана Анатольевна	1965	г. Заринск, пр.Строителей, 13/3-146
Сидорович Светлана Владимировна	1964	Бийский р-н, п.Заря
Сидякина Лилия Васильевна	1946	Тальменский р-н, с.Шишкино
Сидякова Лилия Васильевна	1946	Табунский р-н, с.Шишкино
Сизиков Георгий Федорович	1952	г. Барнаул, Жел.дор. р-н, Ленина, 140-21
Сизикова Татьяна Юрьевна	1960	г. Рубцовск, Гражданский, 27-51
Сизьков Алексей Андреевич	1956	Мамонтовский р-н, с.Корчино, ул.Партизанская
Сиксин Петр Панкратьевич	1927	Табунский р-н, с.Табуны, Кирова, 9
Силадоров Леонид Игнатьевич	1939	г. Бийск, Восточный р-н, Гвардейский, 48
Силаева Зоя Петровна	1950	Зональный р-н, п.Сафоновка
Силантьев Виктор Григорьевич	1929	г. Барнаул, Жел.дор. р-н, Красноармейский, 105-7
Силенко Валентина Васильевна	1959	Суетский р-н, с.Н-Суетка
Силиванов Михаил Иванович	1961	Ребрихинский р-н, с.Ребриха, ул.2-я Целинная, 38
Силкина Лилия Васильевна	1938	г. Барнаул, Центральный р-н, Ядринцева, 78-215
Сильченко Светлана Васильевна	1956	Хабарский р-н, с.Хабары, ул.Ленина, 97-2
Симаков Сергей Петрович	1956	Угловский р-н, с.Угловское
Симахин Александр Алексеевич	1957	Бийский р-н, с.Сростки
Симахин Василий Александрович	1950	Бийский р-н, с.Ключи
Симахин Николай Михайлович	1950	Целинный р-н, п.Дружба
Симахина Анна Александровна	1952	Целинный р-н, с.Овсянниково
Симахина Наталья Степановна	1951	г. Белокуриха, ул.Ждановых, 21/1-74
Симканич Татьяна Владимировна	1963	Косихинский р-н, с.Озеро-Красилово
Симон Иван Петрович	1958	Немецкий р-н, с.Николаевка
Симон Лариса Васильевна	1970	г. Барнаул, Жел.дор. р-н, А.Петрова, 128-23
Симоненко Алла Васильевна	1966	Завьяловский р-н, с.Гонохово
Симоненко Владимир Александрович	1939	Немецкий р-н, с.Полевое
Симонов Борис Васильевич	1949	Ельцовский р-н, с.Последниково, ул.Центральная, 37
Симонов Валерий Викторович	1956	Алтайский р-н, Ст.Белокуриха
Симонов Иван Александрович	1966	Каменский р-н, с.Корнилово
Симонов Юрий Владимирович	1962	Ключевский р-н, с.Ключи, ул.Центральная, 97
Синельников Виктор Григорьевич	1952	г. Барнаул, Ленинский р-н, Кащеевой, 3-150
Синельникова Елизавета Ивановна	1954	г. Заринск, пр.Строителей, 10-41
Синицина Валентина Васильевна	1956	Смоленский р-н, п.Верх-Обский, ул.Набережная
Синицина Ирина Михайловна	1959	г. Заринск, ул.25 Партсъезда, 42-15
Синкин Сергей Викторович	1966	г. Заринск, ул.С.Республик, 2/1-11
Синкина Валентина Александровна	1949	Бийский р-н, с.Шебалино
Синченко Тамара Петровна	1951	г. Барнаул, Индустр. р-н, Сухэ-Батора, 12-51
Синяева Людмила Николаевна	1960	Тальменский р-н, с.Новоперуново
Сиротина Ольга Ивановна	1959	Панкрушихинский р-н, с.Панкрушиха
Сироткин Борис Витальевич	1969	г. Барнаул, Жел.дор. р-н, Гущина, 79-5
Сироткина Валентина Андреевна	1955	Целинный р-н, с.Целинное, ул.Элеваторная, 2-8
Сироткина Любовь Ивановна	1952	Тальменский р-н, р.п.Тальменка
Ситкова Мария Тимофеевна	1949	г. Барнаул, Индустр. р-н, Строительная, 30-24
Ситников Сергей Дмитриевич	1955	г. Алейск, ул.Линейная, 8
Ситьков Александр Алексеевич	1949	Поспелихинский р-н, с.Поспелиха, пер.Садовый, 61а
Сиуха Любовь Алексеевна	1961	Романовский р-н, с.Романово, ул.Промышленная, 6-2
Сичкарева Ольга Александровна	1954	Кулундинский р-н, с.Кулунда, ул.Кутузова, 27
Скачко Лидия Григорьевна	1948	Шипуновский р-н, с.Горьковское
Скворцов Александр Николаевич	1958	г. Заринск, пр.Строителей, 21-12
Скворцов Николай Григорьевич	1956	Угловский р-н, с.Оз-Кузнецово
Склемин Николай Александрович	1957	Змеиногорский р-н, с.Кузьминка
Скляров Николай Александрович	1950	Рубцовский р-н, п.Мичуринский
Скоков Иван Викторович	1953	Зональный р-н, с.Новая Чемровка
Скоморохова Валентина Михайловна	1947	Первомайский р-н, п.Казачий, ул.Социалист., 45
Скопа Мария Анатольевна	1961	г. Барнаул, Ленинский р-н, Э.Алексеевой, 84-403
Скопинцева Галина Николаевна	1954	Целинный р-н, с.Целинное, ул.Заречная, 28
Скопкарев Иван Икимович	1954	г. Барнаул, Жел.дор. р-н, Гущина, 77-39
Скоринский Владимир Никитович	1956	Панкрушихинский р-н, с.Подойниково
Скоробогатов Геннадий Александр.	1957	г. Заринск, ул.Металлургов, 13-139
Скоробогатова Ольга Петровна	1945	Первомайский р-н, с.Санниково
Скоропупов Сергей Викторович	1958	г. Рубцовск, Ильича, 6-3
Скороход Раиса Михайловна	1937	г. Барнаул, Октябрьский р-н, Октябрят, 39-95
Скороходова Валентина Александр.	1962	Крутихинский р-н, с.Волчно-Бурла
Скорых Валентина Дмитриевна	1947	Усть-Калманский р-н, с.Васильевка
Скорых Нина Николаевна	1960	Усть-Пристанский р-н, с.Н-Гусиха
Скосарева Лидия Карловна	1957	Третьяковский р-н, с.Староалейское, Стадионный, 22
Скосырская Татьяна Михайловна	1959	Зональный р-н, с.Соколово
Скрипкин Александр Александрович	1950	Змеиногорский р-н, с.Таловка
Скрипкин Петр Николаевич	1946	Тальменский р-н, р.п.Тальменка
Скрипникова Надежда Алексеевна	1961	Усть-Пристанский р-н, с.Усть-Пристань
Скрипченко Лидия Алексеевна	1957	Петропавловский р-н, с.Антоньевка
Скрылева Валентина Тихоновна	1943	Ребрихинский р-н, с.Ворониха
Скубач Галина Григорьевна	1964	г. Рубцовск, Советская, 79а
Скубневская Татьяна Валентиновна	1953	г. Барнаул, Жел.дор. р-н, С.Западная, 29-63
Скуратова Наталья Никитична	1930	г. Барнаул, Центральный р-н, Папанинцев, 109-15
Скурихин Вячеслав Евгеньевич	1953	г. Барнаул, Ленинский р-н, С.Поляна, 21-210
Слабожанин Виктор Михайлович	1958	г. Бийск, Восточный р-н, Партизанский, 26
Сластенов Николай Дмитриевич	1959	г. Рубцовск, Зеленый, 52
Слащев Владимир Александрович	1957	г. Барнаул, Жел.дор. р-н, Червонная 2-87
Слепченко Наталья Ивановна	1956	Ключевский р-н, с.Ключи, ул.Фабричная, 10
Слепых Владимир Матвеевич	1936	Локтевский р-н, г.Горняк, ул.Кирова, 74-1
Слесаренко Владимир Дмитриевич	1947	Усть-Пристанский р-н, с.Вяткино
Слободчикова Любовь Никифоровна	1939	Алтайский р-н, Горная 14
Слоневский Алексей Петрович	1944	Волчихинский р-н, с.Волчиха, Ленина, 51а
Слуцковский Яков Исакович	1941	г. Новоалтайск, 7 микрорайон, 15-53
Смагина Людмила Петровна	1959	Быстроист. р-н, с.Верх-Ануйское, Свердлова, 12
Смакотин Александр Николаевич	1960	Бийский р-н, с.Сростки
Смерова Тамара Алексеевна	1940	г. Барнаул, Жел.дор. р-н, Г.Исакова, 105-16
Сметанин Валерий Владимирович	1954	г. Рубцовск, Набережная, 5
Сметанина Вера Ивановна	1954	г. Заринск, ул.Металлургов, 7/4-164
Сметанников Юрий Геннадьевич	1965	Первомайский р-н, с.Акулово
Смецкой Юрий Васильевич	1938	г. Барнаул, Индустр. р-н, Георгиева, 55-6
Смирнов Александр Алексеевич	1945	г. Барнаул, Ленинский р-н, Кавалерийская, 3-65
Смирнов Геннадий Николаевич	1945	Первомайский р-н, п.Сибирский, ул.Кедровая, 2-6
Смирнов Геннадий Сергеевич	1951	Тальменский р-н, р.п.Тальменка
Смирнов Павел Владимирович	1966	г. Бийск, Приобский р-н, ул.Радищева, 18/1-29
Смирнов Юрий Петрович	1954	г. Заринск, ул.Чехова, 13
Смирнова Александра Николаевна	1941	г. Барнаул, Индустр. р-н, Павловский тракт, 118-26
Смирнова Евдокия Васильевна	1953	Красногорский р-н, с.Новозыково
Смирнова Наталья Викторовна	1968	г. Барнаул, Октябрьский р-н, Водопроводная, 132-7
Смирнова Светлана Геннадьевна	1964	Советский р-н, с.Сетовка
Смоликова Евгения Ивановна	1957	Мамонтовский р-н, с.Крестьянка, пер.Выдрина, 11
Смолкин Михаил Александрович	1942	г. Змеиногорск, Юбилейная, 3-1
Смольникова Маргарита Леонидовна	1959	г. Барнаул, Октябрьский р-н, Тимуровская, 19-164
Смоля Нина Филипповна	1949	Суетский р-н, с.Верх-Суетка
Смоляков Петр Павлович	1953	Благовещенский р-н, с.Леньки, Островского, 5-1
Смоляков Сергей Васильевич	1967	Ельцовский р-н, с.Пуштулим, ул.Ленина, 39-1
Смолянинова Валентина Дмитриевна	1940	Залесовский р-н, с.Пещерка, ул.Совхозная
Сморода Дмитрий Иванович	1950	Завьяловский р-н, пос.Малиновский
Смородская Людмила Викторовна	1958	г. Рубцовск, Пролетарская, 395-23
Смородский Геннадий Сергеевич	1962	г. Барнаул, Ленинский р-н, Попова, 6-1-2
Смотров Виктор Игнатьевич	1954	Алтайский р-н, с.Алтайское, Сарасинская, 82-2
Смыков Александр Борисович	1956	Красногорский р-н, п.Фрунзе
Смыслина Наталья Петровна	1958	г. Новоалтайск, Анатолия, 7-69
Смышляева Эмма Михайловна	1947	г. Барнаул, Центр. р-н, Социалистический, 78-23
Снегирев Игорь Владимирович	1967	г. Барнаул, Жел.дор. р-н, А.Петрова, 114-53
Снегирев Николай Петрович	1954	Первомайский р-н, с.Рассказиха
Снегирев Сергей Петрович	1959	г. Рубцовск, Никольская, 16-22
Снегирева Надежда Ивановна	1955	Заринский р-н, ст.Смазнево, ул.Дорожная, 2-2
Снежко Ольга Алексеевна	1954	г. Новоалтайск, Партизанская, 8-16
Собакин Александр Павлович	1954	Кытмановский р-н, с.Тяхта
Соболева Елена Алексеевна	1955	г. Новоалтайск, Анатолия, 19-5
Соболева Ольга Николаевна	1961	г. Заринск, ул.40 лет Победы, 6-136
Соболева Светлана Викторовна	1969	г. Рубцовск, Северная, 12-38
Соболева Татьяна Николаевна	1948	г. Барнаул, Жел.дор. р-н, С.Западная, 33-34
Совриков Олег Васильевич	1964	г. Бийск, Приобский р-н, ул.Интернацион., 85-9
Соколенко Лидия Михайловна	1956	г. Заринск, ул.Металлургов, 15/3-53
Соколина Татьяна Григорьевна	1946	Волчихинский р-н, с.Волчиха, Кирова, 25
Соколов Александр Иванович	1940	г. Барнаул, Жел.дор. р-н, А.Петрова, 116-2
Соколов Алексей Владимирович	1963	г. Барнаул, Ленинский р-н, Островского, 38-7
Соколов Виктор Федорович	1936	Бийский р-н, с.Лесное
Соколов Евгений Владимирович	1961	Баевский р-н, с.Нижнепайва
Соколов Павел Алексеевич	1951	Шипуновский р-н, с.Усть-Порозиха
Соколов Петр Сафронович	1957	г. Барнаул, Центральный р-н, Папанинцев, 121-127
Соколова Валентина Матвеевна	1947	г. Рубцовск, Ленина, 194-7
Соколова Вера Петровна	1941	Бурлинский р-н, с.Бурла, ул.Алтайская 12
Соколова Галина Анатольевна	1968	Новичихинский р-н, с.Лобаниха, ул.Заречная, 9
Соколова Галина Васильевна	1948	г. Барнаул, Индустр. р-н, Павловский тракт, 136-137
Соколова Галина Васильевна	1948	Быстроист. р-н, с.Б-Исток, Красноармейская, 75
Соколова Галина Николаевна	1949	г. Барнаул, Жел.дор. р-н, Г.Исакова, 112а-5
Соколова Елена Ивановна	1931	г. Барнаул, Центральный р-н, Папанинцев, 109-22
Соколова Зоя Васильевна	1962	г. Барнаул, Октябрьский р-н, Хлебозаводская, 12а-7
Соколова Наталья Николаевна	1957	Кулундинский р-н, с.Мирабилит
Соколова Нина Павловна	1953	Топчихинский р-н, с.Топчиха, пер.Ягодный, 4
Соколова Тамара Михайловна	1948	Красногорский р-н, с.Быстрянка
Соколовская Антонида Александр.	1950	Локтевский р-н, г.Горняк, ул.Бурова, 45
Соколовский Юрий Иванович	1954	г. Бийск, Приобский р-н, ул.Васильева, 28-57
Солдатов Станислав Александрович	1934	г. Барнаул, Центральный р-н, Папанинцев, 121-271
Солдатова Вера Павловна	1947	г. Бийск, Восточный р-н, Кр.Октябрьская, 89-2
Солей Александр Михайлович	1955	г. Барнаул, Октябр. р-н, 80 Гвард. дивизии, 32-61
Соленых Виктор Иванович	1960	Курьинский р-н, с.Курья, ул.Центральная, 50
Солина Татьяна Алексеевна	1953	г. Барнаул, Октябрьский р-н, Беляева, 41-7
Соловьев Александр Николаевич	1963	Шелаболих. р-н, с.Шелаболиха, ул.50 лет Алтая, 20
Соловьев Алексей Васильевич	1936	г. Бийск, Восточный р-н, Максимовой, 19/1-1
Соловьев Анатолий Васильевич	1954	Ключевский р-н, с.Ключи, ул.Восточная, 63-2
Соловьева Галина Ивановна	1961	г. Барнаул, Центральный р-н, Песчаная, 74-42
Соловьева Наталья Александровна	1962	Тальменский р-н, с.Курочкино
Соловьева Светлана Борисовна	1955	Рубцовский р-н, с.Саратовка
Солодких Светлана Васильевна	1963	Бурлинский р-н, с.Лесное
Солодкова Лариса Ивановна	1951	г. Барнаул, Жел.дор. р-н, Красноармейский, 111-176
Солодова Валентина Константиновна	1939	г. Бийск, Восточный р-н, Мерлина, 14-8
Солодовник Татьяна Николаевна	1958	Калманский р-н, с.Калманка, ул.Буденого, 17/6
Солодовникова Валентина Вас.	1955	Заринский р-н, ст.Голуха, ул.Советская, 20
Солодовникова Наталья Михайловна	1964	Немецкий р-н, с.Протасово
Солодовникова Татьяна Констант.	1948	Новичихинский р-н, с.Павловка, ул.Центральная, 105
Солодухина Людмила Николаевна	1957	г. Барнаул, Центральный р-н, Партизанская, 130-47
Солонина Елена Владимировна	1966	Новичихинский р-н, с.Новичиха, ул.Космонавтов, 31-1
Солопов Валерий Яковлевич	1943	Залесовский р-н, с.Думчево, ул.Школьная, 48-2
Солопов Геннадий Михайлович	1954	Тогульский р-н, с.Тогул, ул.Садовая, 69
Солопова Лидия Васильевна	1948	Шелаболихинский р-н, с.Крутишка
Солопова Надежда Алексеевна	1956	Тюменцевский р-н, п.Карповка
Соммер Владимир Артурович	1958	Смоленский р-н, с.Смоленское, ул.Красноярская, 99
Сопов Борис Васильевич	1961	Красногорский р-н, с.Красногорское
Сополинская Надежда Алексеевна	1963	г. Барнаул, Жел.дор. р-н, С.Западная, 224-93
Сорокин Алексей Михайлович	1960	Кытмановский р-н, с.Каменка
Сорокин Анатолий Иванович	1929	г. Камень-на-Оби, Ленина, 324
Сорокин Виктор Иванович	1960	Топчихинский р-н, с.Топчиха, ул.Автомобилистов
Сорокин Владимир Алексеевич	1938	Хабарский р-н, с.Мартовка, ул.Ленина
Сорокин Николай Юрьевич	1951	Первомайский р-н, с.Акулово
Сорокина Галина Алексеевна	1949	Шелаболихинский р-н, с.Омутское
Сорокина Лидия Константиновна	1957	Бийский р-н, с.Енисейское
Сорокина Наталья Александровна	1958	Целинный р-н, с.Целинное, ул.Чистюньская, 7
Сорокина Тамара Спиридоновна	1943	г. Рубцовск, Гражданский, 30-54
Сорокина Татьяна Николаевна	1963	Мамонтовский р-н, с.Островное, микрорайон
Соседко Виктор Владимирович	1955	Бийский р-н, с.Первомайское
Соснин Дмитрий Александрович	1957	Калманский р-н, с.Калманка, ул.Победы, 2/2
Соснина Надежда Алексеевна	1960	г. Заринск, ул.Калинина, 12-2
Соснина Татьяна Васильевна	1962	Тогульский р-н, с.Уксунай
Сосницкий Виталий Васильевич	1946	г. Бийск, Восточный р-н, Мерлина, 2-259
Сосновская Надежда Михайловна	1957	г. Барнаул, Ленинский р-н, С.Поляна, 23-211
Сосова Нина Николаевна	1956	Крутихинский р-н, с.Долганка
Сотикова Светлана Владимировна	1954	Тальменский р-н, пос.Среднесибирский
Сотник Валентина Архиповна	1940	г. Бийск, Восточный р-н, О.Кошевого, 2-21
Сотников Виталий Михайлович	1941	Егорьевский р-н, с.Сросты
Сотников Николай Андреевич	1962	Павловский р-н, п.Хлеборобный, ул.Молодежная, 5
Сотникова Лариса Михайловна	1965	Новичихинский р-н, с.Мельниково, пер.Школьный, 7
Сотникова Ольга Владимировна	1960	Егорьевский р-н, с.Новоегорьевское, ул.Чехова 27-а
Сотникова Светлана Михайловна	1947	г. Барнаул, Ленинский р-н, Кавалерийская, 3-29
Сохнина Римма Александровна	1941	г. Барнаул, Жел.дор. р-н, Шевченко, 82-217
Сочинская Ирина Ивановна	1958	г. Барнаул, Индустр. р-н, 50 лет СССР, 35-52
Сошнина Ольга Николаевна	1963	Панкрушихинский р-н, с.Панкрушиха
Спивак Станислав Федорович	1950	г. Рубцовск, Красная, 91-58
Спиридонова Светлана Ивановна	1959	г. Бийск, Восточный р-н, Кузнецкая, 46-6
Спирина Ирина Викторовна	1947	Романовский р-н, с.Сидоровка, ул.Пролетарская, 79
Спиркина Вера Николаевна	1956	г. Барнаул, Октябрьский р-н, Ленина, 191-19
Сразикова Мария Васильевна	1964	г. Рубцовск, Алтайская, 68-54
Срединина Валентина Александровна	1949	Солонешенский р-н, Топольное
Срибная Ольга Петровна	1965	г. Белокуриха, ул.Заречная, 24
Стадник Вера Михайловна	1953	г. Рубцовск, Гражданский, 47-67
Стадниченко Станислав Николаевич	1947	г. Рубцовск, Октябрьская, 27-35
Станков Юрий Васильевич	1936	Красногорский р-н, с.Новозыково
Станченко Зоя Михайловна	1963	Родинский р-н, с.Раздольное
Стариков Михаил Илларионович	1956	Солтонский р-н, с.Н-Неника
Старицына Нелли Федоровна	1954	Чарышский р-н, с.Чарышское
Старков Николай Трофимович	1944	Солонешенский р-н, Солонешное, Советская, 26
Старкова Галина Николаевна	1957	Крутихинский р-н, с.Волчно-Бурла
Старкова Людмила Павловна	1968	Каменский р-н, с.Калиновка
Старова Клара Александровна	1940	Топчихинский р-н, п.Кировский
Стародубов Сергей Владимирович	1955	Крутихинский р-н, с.Боровое
Стародубцева Татьяна Михайловна	1957	Петропавловский р-н, с.Новообинка
Старожилов Анатолий Гаврилович	1947	г. Заринск, ул.Набережная, 20
Старосвет Евгений Федорович	1967	Славгородский р-н, с.Знаменка, Первомайская, 85
Старосвет Николай Андреевич	1951	Славгородский р-н, с.Знаменка, Партизанская, 4
Старостин Александр Викторович	1951	г. Барнаул, Жел.дор. р-н, С.Западная, 41-59
Старостин Константин Григорьевич	1936	г. Рубцовск, Краснознаменская, 96-85
Старцев Василий Петрович	1932	Косихинский р-н, с.Налобиха, ул.Пушкина, 7
Старченко Галина Валентиновна	1954	Ельцовский р-н, с.Ельцовка, ул.Береговая, 4
Старченко Татьяна Ивановна	1969	Тогульский р-н, с.Антипино
Старчиков Игорь Николаевич	1964	Мамонтовский р-н, с.Корчино, ул.Комсомольская
Стаценко Геннадий Петрович	1959	г. Змеиногорск, ул.Крупской, 25-14
Стеблицкая Светлана Александровна	1957	г. Бийск, Восточный р-н, Вагонная, 63-2
Стекачева Татьяна Николаевна	1955	Косихинский р-н, с.Верх-Жилино
Стельных Виктор Дмитриевич	1958	Ключевский р-н, с.Ключи, ул.Центральная, 121
Степаненко Анатолий Григорьевич	1952	Табунский р-н, с.Лебедино, ул.Ленина
Степаненко Вера Васильевна	1955	Рубцовский р-н, с.Саратовка
Степаненко Сергей Федорович	1956	г. Барнаул, Жел.дор. р-н, Красноармейский, 114-29
Степанищев Николай Александрович	1952	Каменский р-н, с.Корнилово
Степанищева Римма Ивановна	1939	г. Камень-на-Оби, Пушкина, 35-86
Степанов Виктор Андреевич	1947	г. Барнаул, Жел.дор. р-н, Шевченко, 82-20
Степанов Геннадий Иванович	1948	г. Барнаул, Центр. р-н, Красноармейский, 67-56
Степанов Евгений Александрович	1970	Усть-Калманский р-н, с.Чарышское
Степанов Николай Федорович	1955	Ельцовский р-н, с.Ельцовка, ул.Ульяновская, 43
Степанова Галина Федоровна	1952	г. Бийск, Восточный р-н, Гражданская, 83
Степанова Зоя Михайловна	1951	г. Алейск, ул.Первомайская, 7-6
Степанова Ирина Владимировна	1968	г. Барнаул, Ленинский р-н, Островского, 4а-2-18
Степанова Лидия Андреевна	1936	Первомайский р-н, с.Зудилово, Советская, 91-1
Степанова Надежда Иосифовна	1958	Зональный р-н, с.Соколово
Степанова Тамара Васильевна	1937	г. Барнаул, Ленинский р-н, Юрина, 202-82
Степанова Татьяна Анатольевна	1958	Шелабол. р-н, с.Шелаболиха, ул.50 лет Алтая, 7-20
Степанюкова Светлана Анатольевна	1969	Топчихинский р-н, с.Парфеново
Степашкина Антонина Николаевна	1950	г. Рубцовск, Рубцовский, 59-18
Степченко Галина Николаевна	1969	Благовещенский р-н, с.Орлеан
Столбенко Александр Васильевич	1947	Алейский р-н, п.Совхозный
Столбова Татьяна Алексеевна	1966	г. Барнаул, Жел.дор. р-н, С.Западная, 234-32
Столяренко Вячеслав Николаевич	1961	г. Алейск, пр.Олимпийский, 14-18
Столяров Владимир Васильевич	1958	г. Барнаул, Жел.дор. р-н, С.Западная, 39-21
Столярова Вера Николаевна	1964	Заринский р-н, с.Стародраченино, ул.Центр., 114
Стороженко Валентина Александр.	1951	Локтевский р-н, п.Кировский
Сторожилова Надежда Васильевна	1961	Тогульский р-н, с.Верх-Коптелка
Стоянкова Ольга Александровна	1953	Смоленский р-н, с.Солоновка, пер.Солнечный
Странцов Николай Николаевич	1966	Ребрихинский р-н, с.Шумилиха
Страх Василий Николаевич	1952	Завьяловский р-н, с.Завьялово, ул.Ленина, 30-1
Страхова Надежда Владимировна	1951	г. Барнаул, Жел.дор. р-н, Молодежная, 37-11
Страшков Михаил Ильич	1946	Шелаболихинский р-н, с.Макарово
Страшникова Надежда Ивановна	1960	Первомайский р-н, с.Логовское
Стребкова Ирина Николаевна	1959	Быстроистокский р-н, с.Акутиха, Гагарина, 16-2
Стребкова Татьяна Леонидовна	1959	Усть-Пристанский р-н, с.Брусенцево
Стребников Юрий Андреевич	1961	Усть-Калманский р-н, с.Усть-Камышенка
Стрелкова Нина Александровна	1958	Тюменцевский р-н, с.Тюменцево, Ленина, 69
Стрельбина Светлана Александровна	1959	г. Барнаул, Октябрьский р-н, Э.Алексеевой, 8-21
Стрельников Виктор Иванович	1950	г. Барнаул, Центральный р-н, Партизанская, 144-13
Стрельников Григорий Викторович	1960	Усть-Калманский р-н, п.Новый Чарыш
Стрельникова Анна Павловна	1957	Усть-Калм. р-н, с.Усть-Калманка, пер.Юбилейный, 5-2
Стрельникова Людмила Ивановна	1950	Целинный р-н, с.Целинное, ул.Элеваторная, 1в-8
Стреляев Николай Иванович	1949	Шипуновский р-н, с.Урлапово
Стрюкова Зоя Николаевна	1952	Локтевский р-н, с.Успенка
Строева Наталья Степановна	1958	Благовещенский р-н, с.Леньки, Кирова, 18
Строков Владимир Дмитриевич	1952	Первомайский р-н, с.Первомайское, ул.Рабочая, 28а
Строков Владимир Федорович	1959	Ключевский р-н, с.Петухи
Строкова Людмила Ивановна	1960	г. Барнаул, Жел.дор. р-н, 80 Гвард. дивизии, 14а-73
Стручкова Клавдия Александровна	1960	Зональный р-н, с.Буланиха
Стрыгин Анатолий Николаевич	1955	Смоленский р-н, пос.Раздольный
Стрюкова Мария Михайловна	1950	г. Бийск, Приобский р-н, ул.Разина, 11-1
Стукошина Валентина Федоровна	1955	Суетский р-н, п.Береговое
Стулова Екатерина Семеновна	1953	Шелаболихинский р-н, с.Ивановка
Ступак Антонина Лаврентьевна	1950	Славгородский р-н, с.Селекционное, 50 лет СССР, 8
Ступина Надежда Александровна	1952	Локтевский р-н, г.Горняк, ул.Миронова, 132/1, кв.1
Ступко Виктор Аврамович	1947	Бурлинский р-н, с.Орехово
Стуров Александр Николаевич	1949	Шипуновский р-н, с.Самсоново
Стуров Виктор Андреевич	1945	Тогульский р-н, с.Колонково
Стурова Галина Афанасьевна	1948	г. Барнаул, Жел.дор. р-н, Рельсовая, 1
Стурова Елена Васильевна	1962	г. Камень-на-Оби, Терешковой, 19-3
Субботин Виктор Максимович	1947	г. Белокуриха, ул.Партизанская, 16-12
Субочева Екатерина Ильинична	1939	Смоленский р-н, с.Смоленское, ул.Первомайская, 13
Суворин Петр Александрович	1954	Каменский р-н, с.Толстовское
Суворов Иван Васильевич	1954	Краснощековский р-н, Усть-Козлуха
Суворов Николай Петрович	1956	Петропавловский р-н, с.Зеленый Дол
Суворов Петр Дмитриевич	1941	г. Барнаул, Ленинский р-н, Исакова, 248-29
Суворов Петр Николаевич	1951	Первомайский р-н, с.Повалиха, ул.Юбилейная, 6-4
Судакова Галина Петровна	1948	Залесовский р-н, с.Кордон, ул.Солнечная, 16
Сударушкин Валерий Александрович	1947	г. Барнаул, Индустр. р-н, 50 лет СССР, 8-51
Судоргина Зоя Прокопьевна	1947	Волчихинский р-н, с.Волчиха, Крупская, 15а-2
Суконко Михаил Федорович	1938	г. Барнаул, Ленинский р-н, Юрина, 182-293
Сулейманова Галина Кабибуловна	1967	Егорьев. р-н, с.Новоегорьевское, ул.Алтайская 11-2
Сулимова Нина Владимировна	1960	Косихинский р-н, с.Косиха
Сулимова Нина Ивановна	1962	Угловский р-н, с.Шадруха
Сулягин Виктор Владимирович	1956	г. Барнаул, Индустр. р-н, Павловский тракт, 78-45
Суляев Валерий Николаевич	1962	Шелаболихинский р-н, с.Омутское
Суменко Лидия Анатольевна	1958	Кытмановский р-н, с.Кытманово, ул.Пролетарская, 59
Сунгурцев Владимир Александрович	1955	Алтайский р-н, с.Алтайское, ул.Макрушина, 17-а
Сундеев Евгений Сергеевич	1962	Завьяловский р-н, с.Завьялово, ул.Советская, 35
Сурадеев Андрей Сергеевич	1966	г. Заринск, пер.Алтайский, 11
Сурай Светлана Ивановна	1963	Тальменский р-н, с.Озерки
Сурков Анатолий Иванович	1949	г Рубцовск, Советская, 210

(Продолжение следует).

**ШЕЙКО
Иван Гаврилович**

На шестидесятом году жизни скоропостижно скончался заслуженный работник транспорта РФ генеральный директор АО «Алтайавтотранс» Шейко Иван Гаврилович.

Он родился в с.Екатериновка Славгородского района. Трудовую деятельность начал с 15 лет. После службы в армии с 1956 г. по 1959 год начал работу инженером производственно-технической службы Славгородского автотреста. Всю свою жизнь Иван Гаврилович посвятил осуществлению и развитию автомобильных перевозок на Алтае. Работая на всех производственных участках, прошел путь от рядового инженера до генерального директора АО «Алтайавтотранс».

Своим трудом Иван Гаврилович внес неоценимый вклад в работу автотранспорта края.

За долгий и безупречный труд был награжден орденами Трудового Красного Знамени, Дружбы народов, медалями «За доблестный труд в ознаменование 100-летия со дня рождения В.И. Ленина», «Ветеран труда».

Светлая благодарная память об Иване Гавриловиче навсегда останется в наших сердцах.

Суриков А.А., Назарчук А.Г., Германенко В.С., Чертов Н.А., Ларин Б.В., Долженко Н.И., Колганов В.Н., Карпушкин Г.Г., Богданов А.К., Мананков В.М., Боровец Л.А.

Редакция «Алтайской правды» с прискорбием сообщает о кончине на 94-м году жизни ветерана труда редакции **КАЛИНИНОЙ Татьяны Васильевны.**

Глубоко скорбим по поводу безвременной кончины дорогой **Риммы Семеновны СОЗОНЕНКО** и выражаем соболезнование ее родным и близким. **Коллеги, ученики.**

ТЕАТРЫ

КРАЕВОЙ ТЕАТР МУЗЫКАЛЬНОЙ КОМЕДИИ. «АХ, ЭТО СТАРОЕ ТАНГО» (моноспектакль засл.арт. России Лилии Салтаевой) - в 18. 12 февраля - «БАЯДЕРА» - в 18. 13 февраля - «ЦЫГАНСКИЙ БАРОН» - в 18.

ТЮЗ. «ЦАРЬ ВОДОКРУТ» - в 11.

КИНОТЕАТРЫ

«МИР». «ЧЕЛОВЕК С ПИСТОЛЕТОМ» (кодекс чести киллера) - в 12, 14, 18. «МАЛЕНЬКИЕ ГУБКИ» (эротика, только для взрослых) - в 16, 20.

«РОССИЯ» (ООО «СИНЕМА»). «НОЧНАЯ БАБОЧКА» (Россия, остросюжетный приключенческий) - в 12, 14, 16, 18, 20.

«РОДИНА». «САВВАТ» - в 12, 14, 16. «ЗАБЫТАЯ СТРАСТЬ» (эротика с элементами мистики) - в 18, 20. С 12 февраля - «В ОБЪЯТИЯХ ЦИКЛОНА» (фильм-катастрофа) - в 20. «АВТОСТОЯНКА» (фейерверк веселых, дурашливых семейных историй) - в 12, 14, 16, 18.

«ПЕРВОМАЙСКИЙ». «ЛАБИРИНТЫ ЛЮБВИ» (Италия, жесткая эротика) - в 11, 13, 15, 17, 19, 20-30. «ТАЙНА ГОРЫ ЛЮДОЕДОВ» (Италия, приключенческий фильм) - в 12, 14, 16, 18, 19-30.

Продается трактор ДТ-75 бульдозер, 1994 г. вып., в хорошем состоянии, цена договорная.
Тел. в Калманском районе: 26-3-45 (после 17).

● Утерянный диплом NT N 052001, выданный 1 июля 1989г. Родинским медучилищем на имя Якушенко О.Н., считать недействительным.

● Утерянные документы: учредительные, бухгалтерские, круглую и угловую печать ТОО «Золотой век» считать недействительными.

Продаются прокладки под головку блока Т-4 по 25 тыс.руб.
Тел. 54-83-53.

Выражаем глубокую благодарность коллективу и администрации Барнаульской междугородной телефонной станции, друзьям и родственникам, разделившим с нами боль утраты дорогой **МИХАЙЛОВОЙ Лидии Григорьевны.**

Семья Михайловых.

Выражаем благодарность администрации Центрального района за помощь в организации похорон **Булавиной Натальи Кузьминичны.**

Родные.

Коллектив государственной налоговой инспекции по Алтайскому краю выражает глубокое соболезнование Голубевой Татьяне Зиновьевне, старшему государственному налоговому инспектору, по поводу кончины ее отца **ГОЛУБЕВА Зиновия Марковича.**

Реклама "АП". Короленко, 105, 5 этаж. АЛТАЙ ИНФОРМ ПРЕСС. Реклама "АП" тел. 23-34-78 факс 23-44-30

Куплю векселя краевой администрации. Тел.: 24-24-12, 24-24-97.

ВОДКА РУССКАЯ, СТОЛИЧНАЯ от производителя ООО "ТСИ"
НАДЁЖНЫЙ БИЗНЕС !
ЛИЦЕНЗИЯ № XVI-ПОА-62006496
г. Барнаул.(3852)76-00-85.54-02-57

АВТОМОБИЛИ ВАЗ
АВТОМОБИЛИ БЕЗ ПРОБЕГА, ДОСТАВКА ЖЕЛЕЗНОДОРОЖНЫМ ТРАНСПОРТОМ
ФЕВРАЛЬСКИЙ ВЫПУСК - ЯНВАРСКИЕ ЦЕНЫ!

● Возможен бартер на сельхозпродукты
● Установка сигнализации
● Противоугонная маркировка
● Предпродажная подготовка
● Гарантия
АНТ Тел. 44-27-28. Павловский тракт, 83. Тел. 27-09-95. Змеиногорский тракт, 118-б.

Закупаем ЗЕРНО. Реализуем МУКУ, ВОДКУ, УГОЛЬ ДР. Возможен бартер. 24-35-63, 23-35-58

ОРГАНИЗАЦИЯ РЕАЛИЗУЕТ: ЗИЛ-долгуша, бортовой, автокран грузоподъемностью 10 т, лесораму Р 43Б, гвозди строительные (цена договорная). Тел.: 22-59-39, 25-48-47.

ШИНЫ ПО НИЗКИМ ЦЕНАМ:
200Х508 6СТ-55
210Х508 6СТ-60
220Х508 6СТ-75
240Х508R 6СТ-90
260Х508R 6СТ-132
15,5Х38 6СТ-190
720Х665R
Всего более 50 наименований. Возможен бартер. Гарантия! Тел.: 44-47-25.
АККУМУЛЯТОРЫ
ВСЯ ПРОДУКЦИЯ СЕРТИФИЦИРОВАНА.

(Продолжение. Начало в №250 за 1996г.).

СПИСОК ПРИСЯЖНЫХ ЗАСЕДАТЕЛЕЙ (основной)

Фамилия, имя, отчество	Год рождения	Место жительства
Рукавицин Алексей Дмитриевич	1963	Шипуновский р-н, п.Дружба
Рукас Людмила Викторовна	1959	Хабарский р-н, с.Тополинское, ул.Набережная, 8
Рукас Станислав Григорьевич	1958	Кулундинский р-н, с.Кулунда, ул.Целинная, 42-1
Рукина Нина Николаевна	1956	Курьинский р-н, с.Казанцево
Руппель Виктор Иванович	1957	Крутихинский р-н, п.Подборный
Русак Валентина Денисовна	1930	г. Барнаул, Жел.дор. р-н, Красноармейский, 112-47
Русаков Геннадий Викторович	1948	г. Барнаул, Жел.дор. р-н, Гущина, 75а-11
Русаков Павел Павлович	1933	Алтайский р-н, Макарьевка
Русакова Анна Григорьевна	1932	г. Барнаул, Жел.дор. р-н, Молодежная, 42-35
Русакова Людмила Николаевна	1960	Змеиногорский р-н, с.Карамышево
Русанов Алексей Павлович	1960	г. Рубцовск, Мельничный, 109
Русанова Галина Антоновна	1961	Солтонский р-н, с.Сузоп
Русанова Наталья Владимировна	1953	г. Бийск, Восточный р-н, Максимовой, 5-10
Русинов Анатолий Петрович	1946	г. Барнаул, Жел.дор. р-н, Н.Крупской, 80-68
Русинова Людмила Николаевна	1950	Тальменский р-н, р.п.Тальменка
Рускова Мария Алексеевна	1948	Косихинский р-н, с.Налобиха, ул.Линейная, 13-1
Руссак Юрий Александрович	1937	г. Камень-на-Оби, Юбилейная, 14-1
Русских Валерий Дмитриевич	1948	Романовский р-н, с.Романово, ул.Советская, 78-2
Русских Нина Ивановна	1952	г. Барнаул, Октябрьский р-н, Э.Алексеевой, 34-29
Рутковская Светлана Ивановна	1963	г. Барнаул, Октябрьский р-н, Чудненко, 13-85
Руф Эдвин Альфредович	1955	г. Барнаул, Октябрьский р-н, Ростовский, 14-2
Рухлина Тамара Павловна	1955	Угловский р-н, пос.Партизанского л/за
Ручьев Александр Степанович	1967	г. Рубцовск, Пролетарская, 397-54
Рыбакова Наталья Васильевна	1966	г. Рубцовск, Гражданский, 35-46
Рыбалкин Александр Владимирович	1961	г. Славгород, ул.Чкалова, 49
Рыбалко Михаил Иванович	1945	г. Барнаул, Октябрьский р-н, Махалова, 9-51
Рыбаченко Александр Федорович	1950	Немецкий р-н, с.Протасово
Рыбина Надежда Ивановна	1957	Смоленский р-н, с.Солоновка, ул.Заводская
Рыбина Татьяна Павловна	1949	г. Камень-на-Оби, пер.Трудовой, 46
Рыбкин Николай Васильевич	1951	г. Барнаул, Жел.дор. р-н, Червонная, 2-123
Рыжих Лариса Ивановна	1964	г. Барнаул, Жел.дор. р-н, Социалистический, 115-60
Рыжих Надежда Геннадьевна	1963	г. Алейск, ул.Строительная, 31-2
Рыжих Надежда Михайловна	1949	г. Алейск, пер.Солончаковый, 4
Рыжков Владимир Алексеевич	1950	г. Барнаул, Жел.дор. р-н, Строителей, 38а-48
Рыжков Владимир Петрович	1959	г. Барнаул, Октябрьский р-н, Красноярская, 301
Рыжкова Вера Федоровна	1958	Петропав. р-н, с.Петропавловское, ул.Л.Толстого
Рыжкова Марина Геннадьевна	1962	Третьяк. р-н, с.Первокаменка, ул.Центральная, 32
Рыжкова Нина Александровна	1962	Зональный р-н, с.Плешково
Рыжкова Татьяна Ивановна	1959	Алтайский р-н, Н-Каменка
Рыжкова Валентина Антоновна	1940	г. Барнаул, Центральный р-н, Песчаная, 89-47
Рыкова Людмила Алексеевна	1959	Топчихинский р-н, с.Топчиха, пер.Прудовской, 6-13
Рымарь Анатолий Николаевич	1960	Славгородский р-н, с.Славгородское, М.Горького, 24
Рындин Юрий Петрович	1950	Шелаболихинский р-н, с.Киприно
Рытенко Валентина Яковлевна	1951	Калманский р-н, с.Шадрино
Рябина Светлана Викторовна	1958	г. Заринск, Строителей, 28-41
Рябич Николай Алексеевич	1956	Рубцовский р-н, с.Ракиты, ул.Надежды, 15
Рябов Юрий Владимирович	1966	г. Рубцовск, Гвардейская, 2
Рябов Юрий Петрович	1965	Егорьевский р-н, с.Кругло-Семенцы
Рябова Нина Михайловна	1948	Чарышский р-н, с.Чарышское
Рябокобылко Мария Яковлевна	1945	Ключевский р-н, с.Ключи, ул.Октябрьская, 37
Рябоконь Анна Федоровна	1946	г. Барнаул, Жел.дор. р-н, Червонная, 2-131
Рябцев Анатолий Максимович	1957	г. Бийск, Приобский р-н, ул.Ударная, 81/1-47
Рябцева Людмила Семеновна	1947	Косихинский р-н, с.Налобиха, ул.Мичурина, 17
Рябчук Николай Владимирович	1959	Славгородский р-н, с.Нововознесенка
Рязанов Борис Витальевич	1949	г. Бийск, Восточный р-н, Кр.Армейская, 174-91
Рязанов Владимир Михайлович	1950	Панкрушихинский р-н, с.Велижанка
Рязанова Елена Алексеевна	1962	г. Бийск, Приобский р-н, ул.Радищева, 18/1-41
Рязанова Инна Владимировна	1964	г. Бийск, Приобский р-н, ул.Васильева, 32-39
Рязанцев Сергей Валентинович	1966	Усть-Пристанский р-н, с.Елбанка
Рязанцева Светлана Анатольевна	1965	Мамонтовский р-н, с.Мамонтово, ул.Захарова, 7/7
Сабельников Сергей Михайлович	1960	Поспелихинский р-н, п.12 лет Октября
Сабельникова Валентина Петровна	1938	г. Барнаул, Ленинский р-н, Гущина, 181-60
Саблина Валентина Александровна	1958	Павловский р-н, с.Бурановка, ул.Молодежная, 16
Саблина Любовь Ивановна	1950	г. Белокуриха, ул.50 лет Алтая, 22/1
Саблина Людмила Алексеевна	1938	г. Новоалтайск, Октябрьская, 35-80
Саватеев Владимир Михайлович	1955	г. Барнаул, Жел.дор. р-н, Восточная, 131-51
Савельев Виктор Иванович	1939	г. Бийск, Восточный р-н, Шишкова, 21
Савельева Алина Ивановна	1953	г. Барнаул, Центральный р-н, Песчаная, 89-80
Савельева Ирина Петровна	1965	Тальменский р-н, с.Староперуново
Савельева Наталья Васильевна	1953	г. Камень-на-Оби, Ленина, 54-55
Савенко Елизавета Герасимовна	1953	г. Барнаул, Центральный р-н, Партизанская, 146-39
Савенкова Людмила Ивановна	1941	г. Барнаул, Центральный р-н, Песчаная, 89-1
Савикина Татьяна Николаевна	1957	Косихинский р-н, п.Верх-Бобровка
Савилова Татьяна Ивановна	1959	Первомайский р-н, п.Сибирский, ул.Новая, 1-10
Савин Андрей Петрович	1959	Кытмановский р-н, с.Черкасово
Савин Виктор Степанович	1951	Бурлинский р-н, с.Бурла, ул.Ленина 29-2
Савин Владимир Александрович	1953	Зональный р-н, с.Соколово
Савина Валентина Петровна	1956	г. Рубцовск, Ленина, 35-24
Савина Галина Григорьевна	1960	Красногорский р-н, с.Соусканиха
Савина Любовь Петровна	1946	Петропавловский р-н, с.Паутово
Савиных Галина Силантьевна	1942	Быстроистокский р-н, с.Б-Исток, Советская, 41/2
Савиных Нина Михайловна	1938	Михайловский р-н, с.Михайловское, ул.Л.Толстого
Савицкая Светлана Александровна	1941	г. Барнаул, Ленинский р-н, Кавалерийская, 5-12
Савицкая Татьяна Юрьевна	1959	Михайловский р-н, с.Ракиты, ул.Савицкого, 18
Савуков Виктор Алексеевич	1946	г. Барнаул, Жел.дор. р-н, С.Западная, 25-22
Савцова Валентина Николаевна	1940	г. Рубцовск, Байкальская, 32
Саддарова Людмила Максимовна	1945	г. Рубцовск, Алейский, 41-37
Садовникова Анна Григорьевна	1948	Заринский р-н, с.Смирново, ул.Заречная, 2
Садчикова Раиса Степановна	1948	г. Барнаул, Ленинский р-н, Гущина, 181а-38
Сажин Николай Петрович	1949	Баевский р-н, с.Чуманка
Сажина Татьяна Ивановна	1958	Шелаболихинский р-н, с.Верх-Кучук
Сазонов Аркадий Владимирович	1961	Солонешенский р-н, Степное
Сазыкина Галина Васильевна	1944	Усть-Калм. р-н, с.Усть-Калманка, ул.Кирпичная, 25
Сазыкина Галина Николаевна	1960	г. Рубцовск, Гражданский, 46-72
Сайко Иван Иванович	1938	Шелабол. р-н, с.Шелаболиха, ул.Юбилейная, 5/1
Сайко Надежда Ивановна	1951	Тальменский р-н, с.Ларичиха
Саламандина Галина Александровна	1948	Косихинский р-н, с.Налобиха, ул.Рабочая, 21
Саламатин Борис Яковлевич	1948	г. Барнаул, Ленинский р-н, Гущина, 173-283
Салахиева Александра Евстигнеевна	1960	Солтонский р-н, с.Макарьевка
Салова Надежда Владимировна	1961	г. Заринск, ул.Заводская, 10а
Саломатин Сергей Алексеевич	1963	Волчихинский р-н, с.Волчиха, Ленина, 356-1
Сальвассер Татьяна Александровна	1965	Троицкий р-н, с.Усть-Гавриловка
Сальков Николай Алексеевич	1953	Тальменский р-н, пос.Среднесибирский
Салькова Мария Георгиевна	1970	г. Барнаул, Ленинский р-н, Шукшина, 24-100
Сальникова Наталья Николаевна	1960	г. Барнаул, Индустр. р-н, Георгиева, 34-11
Самаркина Людмила Геннадьевна	1965	Целинный р-н, с.Овсянниково
Самитова Зинаида Александровна	1953	Первом. р-н, с.Боровиха, ул.Кооперативная, 9-7
Самойленко Алексей Сергеевич	1951	Егорьевский р-н, с.Титовка, ул.Октябрьская
Самойлов Николай Сергеевич	1964	г. Барнаул, Жел.дор. р-н, А.Петрова, 134-11
Самойлова Валентина Васильевна	1950	г. Рубцовск, Алтайская, 98-16
Самойлова Людмила Ивановна	1957	Панкрушихинский р-н, п.Березовский
Самойлова Наталья Юрьевна	1968	г. Бийск, Приобский р-н, ул.Дружный, 5-58
Самоплясов Евгений Иванович	1969	г. Барнаул, Центральный р-н, Песчаная, 106-7
Самофалова Любовь Александровна	1962	г. Алейск, ул.Сердюка, 89
Самохвалов Юрий Дмитриевич	1955	г. Барнаул, Ленинский р-н, Исакова, 199-20
Самохин Геннадий Назарович	1959	г. Заринск, ул.Островского, 7-2
Самоцкий Константин Станиславович	1950	г. Камень-на-Оби, Пушкина, 41-71
Самсонкин Сергей Михайлович	1956	г. Барнаул, Жел.дор. р-н, А.Петрова, 134-72
Самсонов Герасим Михайлович	1939	г. Барнаул, Жел.дор. р-н, А.Петрова, 126-31
Самсонов Иван Иванович	1952	г. Камень-на-Оби, Пушкина, 25-44
Самсонова Галина Николаевна	1951	Зональный р-н, с.Зональное, ул.Парковая
Самченко Надежда Андреевна	1954	г. Рубцовск, Танковая, 4-76
Самчук Ирина Анатольевна	1963	Кытмановский р-н, с.Червово
Сандалова Надежда Геннадьевна	1958	г. Бийск, Восточный р-н, Кр.Гвардейская, 44
Санаров Сергей Петрович	1969	г. Заринск, ул.С.Республик, 4/1-70
Санарова Светлана Васильевна	1945	г. Барнаул, Ленинский р-н, Гущина, 219-268
Санарова Тамара Михайловна	1964	Красногорский р-н, с.Усть-Иша
Саначин Константин Геннадьевич	1956	Быстроистокский р-н, с.Б-Исток, Советская, 46-1
Санников Анатолий Александрович	1953	г. Барнаул, Центр. р-н, Красноармейский, 71-96
Санникова Нина Гавриловна	1956	Первомайский р-н, с.Санниково
Санникова Нина Михайловна	1959	г. Барнаул, Жел.дор. р-н, Ленина, 116-59
Саночкин Сергей Алексеевич	1967	Залесовский р-н, с.Пещерка, ул.Кооперативная
Саночкина Александра Александр.	1960	Зональный р-н, с.Новая Чемровка
Сапаров Иван Игнатьевич	1962	г. Барнаул, Октябрьский р-н, Хлебозаводская, 14-3
Сапегина Галина Павловна	1965	Крутихинский р-н, с.Маловолчанка
Сапов Сергей Сергеевич	1955	Топчихинский р-н, с.Фунтики, ул.Луговая, 7
Сапогова Ольга Васильевна	1955	г. Барнаул, Жел.дор. р-н, С.Западная, 39-45
Сапожников Александр Маркович	1958	г. Белокуриха, ул.Советская, 14-19
Сапожников Николай Николаевич	1957	Бийский р-н, с.Шебалино
Сапожникова Елена Павловна	1959	Локтевский р-н, г.Горняк, ул.Миронова, 116, кв.9
Сапожникова Наталья Сергеевна	1959	Солтонский р-н, с.Карабинка
Сапоненко Зинаида Александровна	1946	г. Барнаул, Индустр. р-н, Павловский тракт, 78а-127
Сапронов Николай Викторович	1944	г. Барнаул, Октябрьский р-н, 4-я Западная, 81-12
Сапрунов Андрей Михайлович	1964	Усть-Калманский р-н, пос.Восточный
Сапрыкин Алексей Анатольевич	1966	г. Бийск, Восточный р-н, Мухачева, 133/2-8
Сапрыкин Анатолий Иванович	1949	Поспелихинский р-н, с.Николаевка
Сапрыкин Виктор Егорович	1951	г. Барнаул, Жел.дор. р-н, Ленина, 126-16
Сапрыкина Валентина Ивановна	1954	Табунский р-н, с.Алтайское, ул.Капуры
Сапрыкина Надежда Васильевна	1948	Первомайский р-н, с.Фирсово
Сапрыкина Татьяна Алексеевна	1958	Петропавловский р-н, с.Алексеевка
Саркисян Баграт Амалкович	1945	г. Барнаул, Жел.дор. р-н, Строителей, 41-21
Сарыгин Владимир Павлович	1948	г. Барнаул, Центральный р-н, Партизанская, 130-152
Сарычев Александр Николаевич	1952	Локтевский р-н, с.Александровка
Сасковец Александр Иосифович	1955	Троицкий р-н, с.Троицкое, Гагарина, 17-1
Сауль Надежда Андреевна	1938	г. Барнаул, Октябрьский р-н, Г.Титова, 46-39
Сафонова Зоя Ивановна	1950	Ребрихинский р-н, с.Ребриха, пр.Победы, 21-12
Сафонова Ольга Юрьевна	1958	г. Барнаул, Индустр. р-н, Георгиева, 45-32
Сафронов Илья Никитич	1948	Красногорский р-н, с.Красногорское
Сафронов Петр Александрович	1946	Красногорский р-н, с.Соусканиха
Сафронова Валентина Семеновна	1938	Локтевский р-н, г.Горняк, ул.Элеваторная, 18-2
Сафронова Нина Васильевна	1958	Зональный р-н, с.Плешково
Сахарова Агнесса Николаевна	1936	г. Рубцовск, Светлова, 82-86
Сахарова Валентина Васильевна	1941	г. Заринск, пр.Строителей, 13/2-6
Сахарова Наталья Григорьевна	1949	Локтевский р-н, г.Горняк, ул.Бурова, 73-1
Сахно Сергей Геннадьевич	1969	г. Рубцовск, Пролетарская, 342-2
Сахнова Любовь Николаевна	1961	г. Барнаул, Ленинский р-н, Юрина, 204б-1-7
Сачков Геннадий Иванович	1937	г. Барнаул, Жел.дор. р-н, Молодежная, 35-46
Саяпина Татьяна Парфеновна	1958	Панкрушихинский р-н, с.В-Грива
Сбитнев Александр Николаевич	1965	Тогульский р-н, с.Тогул, ул.Западная, 5-2
Сбитнев Юрий Анатольевич	1945	г. Барнаул, Октябрьский р-н, проезд 9 Мая, 6-30
Свердлова Дарья Михайловна	1940	г. Барнаул, Центр. р-н, Красноармейский, 67-99
Свинухова Фаина Николаевна	1947	Шипуновский р-н, р.ц.Шипуново
Свинцова Галина Николаевна	1960	Бийский р-н, с.Лесное
Свириденко Валерий Иванович	1965	г. Барнаул, Ленинский р-н, С.Поляна, 21-30
Свиридов Борис Николаевич	1952	Тальменский р-н, ст.Озерки
Свиридов Евгений Александрович	1956	Тальменский р-н, с.Новоперуново
Свиридова Антонина Викторовна	1957	Зональный р-н, с.Соколово
Свиридова Тамара Георгиевна	1951	г. Барнаул, Центральный р-н, Песчаная, 76-37
Свирин Николай Васильевич	1955	Михайловский р-н, с.Михайловское, ул.Гагарина, 51-2
Свист Николай Александрович	1935	Табунский р-н, с.Табуны, ул.40 лет Победы, 8-2
Свитайло Виктор Николаевич	1947	Шипуновский р-н, с.Новоивановка
Святнина Людмила Васильевна	1945	г. Барнаул, Жел.дор. р-н, С.Западная, 33-53
Севрюгин Леонид Викторович	1955	г. Белокуриха, ул.Ждановых, 54-2
Севрюкова Татьяна Васильевна	1961	Шипуновский р-н, с.Усть-Порозиха
Седнев Иван Григорьевич	1952	Змеиногорский р-н, п.Октябрьский
Седогин Геннадий Николаевич	1959	Крутихинский р-н, п.Караси
Сейга Раиса Ивановна	1954	Тальменский р-н, ст.Озерки
Секерина Татьяна Михайловна	1952	Тальменский р-н, с.Кошелево
Секирко Марина Васильевна	1961	г. Барнаул, Центр. р-н, Социалистический, 76-28
Сектарева Любовь Ивановна	1949	г. Барнаул, Индустр. р-н, Энтузиастов, 5-72
Селезнев Николай Кузьмич	1950	г. Барнаул, Октябрьский р-н, проезд 9 Мая, 6-52
Селезнева Алла Михайловна	1945	Первомайский р-н, с.Зудилово, Кирова, 53
Селезнева Валентина Дмитриевна	1953	Павловский р-н, с.Павловск, ул.Партизанская, 33
Селезнева Евгения Анатольевна	1969	г. Барнаул, Октябрьский р-н, проезд 9 Мая, 7а-13
Селезнева Людмила Александровна	1960	г. Барнаул, Ленинский р-н, Энтузиастов, 28-245
Селезнева Татьяна Ивановна	1956	Косихинский р-н, с.Налобиха, ул.Мира, 14-3
Селиванов Александр Викторович	1951	г. Барнаул, Центральный р-н, Ленина, 47а-13
Селиванова Лидия Михайловна	1943	г. Бийск, Восточный р-н. Мопровский, 34-13
Селиванова Людмила Германовна	1949	г. Бийск, Восточный р-н. Садовая, 90а
Селиванова Людмила Пантелеевна	1958	Рубцовский р-н, п.Приозерный
Селиванова Раиса Павловна	1945	г. Барнаул, Октябрьский р-н, Г Титова, 13-2
Селиверстов Виктор Павлович	1943	г. Рубцовск, Короленко, 5
Селиверстова Надежда Ильинична	1946	Солтонский р-н, с.Карабинка
Селиверстова Татьяна Петровна	1954	г. Барнаул, Центральный р-н, Песчаная, 89-242
Селин Дмитрий Борисович	1962	г. Барнаул, Ленинский р-н, Петрова, 154-22
Селина Людмила Васильевна	1954	Новичихинский р-н, с.Новичиха, ул.Космонавтов, 26-2
Селищева Надежда Дмитриевна	1955	Советский р-н, с.Советское
Селищева Татьяна Дмитриевна	1958	г. Алейск, пер.Конечный, 13а
Сельминский Сергей Прокопьевич	1955	Залесовский р-н, с.Кордон, ул.Мира, 34
Сельских Владимир Иванович	1960	Шипуновский р-н, с.Горьковское
Сельцова Алимпиада Николаевна	1931	г. Барнаул, Центр. р-н, Красноармейский, 63-106
Селютин Василий Иванович	1955	Алейский р-н, с.Толстая Дуброва
Семакин Николай Михайлович	1959	г. Заринск, ул.Металлургов, 15/3-244
Семененко Валентина Андреевна	1946	г. Барнаул, Жел.дор. р-н, Социалистический, 107-40
Семенихина Ирина Михайловна	1964	Кытмановский р-н, с.Октябрьское
Семенов Виктор Ильич	1953	г. Барнаул, Жел.дор. р-н, С.Западная, 41-91
Семенов Владимир Иванович	1952	г. Рубцовск, Ленинградская, 2а-73
Семенов Евгений Васильевич	1944	г. Барнаул, Жел.дор. р-н, Гущина, 79-39
Семенов Евгений Геннадьевич	1966	г. Барнаул, Ленинский р-н, Э.Алексеевой, 62-52
Семенов Николай Петрович	1960	г. Барнаул, Жел.дор. р-н, А.Петрова, 124-10
Семенов Николай Сергеевич	1951	Первомайский р-н, с.Логовское
Семенов Павел Ефимович	1939	г. Барнаул, Ленинский р-н, Петрова, 256-53
Семенов Юрий Леонтьевич	1940	Каменский р-н, с.Корнилово
Семенов Юрий Николаевич	1959	г. Барнаул, Октябрьский р-н, 40 лет Октября, 36-29
Семенова Лидия Николаевна	1948	Бийский р-н, с.Светлоозерское
Семенова Ольга Ивановна	1949	Тальменский р-н, р.п.Тальменка
Семенчук Анатолий Гаврилович	1949	Благовещенский р-н, с.Алексеевка
Семенькова Елена Анастасьевна	1966	Тогульский р-н, с.Тогул, ул.Левокиевская, 30
Семенюк Мария Петровна	1958	г. Барнаул, Жел.дор. р-н, А.Петрова, 136-44
Семик Ирина Васильевна	1963	Благовещенский р-н, с.Леньки, Фрунзе, 2-2
Семикеева Лидия Ивановна	1941	г. Новоалтайск, Энгельса, 4-29
Семикова Алла Степановна	1941	г. Барнаул, Ленинский р-н, Гущина, 219-220
Семин Анатолий Павлович	1943	Угловский р-н, с.Угловское
Семина Галина Васильевна	1954	г. Новоалтайск, Республики, 6а
Семыкина Нина Владимировна	1957	г. Рубцовск, Гражданский, 47-69
Сенаторов Сергей Николаевич	1953	г. Бийск, Приобский р-н, ул.Радищева, 20-9
Сенько Леонид Минович	1937	г. Барнаул, Жел.дор. р-н, Шевченко, 82-88
Сербина Ольга Алексеевна	1957	Завьяловский р-н, с.Завьялово, ул.Степная, 33-1
Сергеев Александр Дмитриевич	1952	г. Барнаул, Центральный р-н, Партизанская, 140-103
Сергеев Александр Михайлович	1962	Павловский р-н, п.Комсомольский, ул.Степная, 36
Сергеев Валерий Михайлович	1953	Крутихинский р-н, с.Крутиха
Сергеев Николай Семенович	1940	г. Барнаул, Жел.дор. р-н, С.Западная, 41-39
Сергеева Анна Григорьевна	1953	Залесовский р-н, с.Залесово, ул.Колхозная, 7
Сергеева Валентина Ивановна	1955	Кытмановский р-н, с.Сунгай
Сергеева Любовь Ивановна	1950	Курьинский р-н, с.Курья, пер.Заводской, 4
Сергеева Наталья Анатольевна	1968	Шипуновский р-н, с.Быково
Сергеева Нина Михайловна	1956	г. Бийск, Восточный р-н, 15 Гвард.кавал.див., 69-98
Сергеева Татьяна Владимировна	1952	г. Барнаул, Октябрьский р-н, Чудненко, 11-3
Сергиенко Василий Митрофанович	1953	Локтевский р-н, п.Кировский
Сергиенко Юрий Николаевич	1954	г. Славгород, ул.Тимирязева, 99
Сергутина Капитолина Константин.	1941	Троицкий р-н, с.Троицкое, Интернациональная, 33
Сергухина Людмила Михайловна	1968	Баевский р-н, с.Прослауха
Сердцева Майя Федоровна	1932	Чарышский р-н, с.Чарышское
Сердюк Алексей Яковлевич	1949	Родинский р-н, с.Разумовка
Сердюк Галина Васильевна	1947	Ельцовский р-н, с.Ельцовка, ул.Лесная, 28
Сердюк Григорий Максимович	1939	Суетский р-н, с.Верх-Суетка
Сердюк Любовь Степановна	1946	Панкрушихинский р-н, п.Березовский
Сердюк Надежда Евгеньевна	1953	г. Бийск, Восточный р-н, Митрофанова, 37-8
Сердюков Леонид Иванович	1948	г. Барнаул, Жел.дор. р-н, Строителей, 38а-61
Сердюкова Дина Александровна	1958	г. Барнаул, Жел.дор. р-н, А.Петрова, 134-43
Сердюкова Татьяна Николаевна	1961	Алейский р-н, с.Безголосово
Серебренникова Александра Мих.	1927	Чарышский р-н, с.Чарышское
Серебренникова Нина Констант.	1952	Тогульский р-н, с.Тогул, ул.Северная, 2-9
Серебров Павел Дорофеевич	1953	г. Барнаул, Центральный р-н, Пролетарская, 158-1
Серебряков Сергей Викторович	1957	г. Барнаул, Центральный р-н, Ядринцева, 84-63
Серебрякова Валентина Федоровна	1950	Локтевский р-н, п.Масальский
Серебрякова Людмила Викторовна	1939	г. Барнаул, Центр. р-н, Красноармейский, 63-100
Серебрянникова Мария Дмитриевна	1937	Заринский р-н, с.Шпагино, ул.Центральная, 20
Серегин Николай Андреевич	1941	Косихинский р-н, с.Налобиха, ул.Нефтебазы, 11-2
Сериков Афанасий Тихонович	1932	г. Рубцовск, Заводская, 1
Серкин Вадим Иванович	1964	Суетский р-н, п.В-Ильич
Серова Евгения Анатольевна	1964	Рубцовский р-н, п.Безрукавка
Серожеев Фират Хакимулович	1945	Угловский р-н, с.Беленькое
Серых Светлана Ивановна	1956	г. Барнаул, Ленинский р-н, С.Поляна, 25-5
Серякова Вера Кузьминична	1947	Локтевский р-н, г.Горняк, ул.Миронова, 134-40
Сеськин Иван Васильевич	1953	г. Бийск, Восточный р-н, Веселый, 53
Сеченов Сергей Петрович	1959	Тюменцевский р-н, с.Вылково, Кулундинская, 37
Сечных Валентина Петровна	1935	г. Бийск, Восточный р-н, Трофимова, 22/1-5
Сибирякова Нина Викторовна	1950	Тогульский р-н, с.Ст-Тогул, ул.Советская, 92
Сибякина Екатерина Сергеевна	1953	Локтевский р-н, с.Ермошиха
Сиворонов Владимир Яковлевич	1970	г. Барнаул, Ленинский р-н, Островского, 25-2
Сигарев Владимир Григорьевич	1947	Усть-Калманский р-н, с.Бураново
Сигарев Николай Владимирович	1958	Топчихинский р-н, с.Ключи
Сигарева Надежда Васильевна	1949	Алейский р-н, с.Кашино
Сигарева Надежда Михайловна	1956	Алейский р-н, с.Красный Яр
Сигида Людмила Семеновна	1960	г. Змеиногорск, Разина, 30
Сигитов Юрий Николаевич	1963	Усть-Калманский р-н, с.Огни
Сидельников Владимир Николаевич	1961	г. Барнаул, Октябрьский р-н, Понтонный мост, 1
Сидельникова Надежда Дмитриевна	1954	г. Алейск, ул.Давыдова, 35
Сидоренко Надежда Анатольевна	1955	г. Барнаул, Ленинский р-н, Кащеевой, 2-4
Сидоренко Наталья Николаевна	1964	г. Барнаул, Центральный р-н, Папанинцев, 121-281
Сидоркина Мария Семеновна	1945	Заринский р-н, с.Кокорское, ул.Мира, 14
Сидоркина Светлана Григорьевна	1959	г. Заринск, ул.25 Партсъезда, 42-96
Сидоров Александр Давыдович	1946	Мамонтовский р-н, с.Мамонтово, ул.Советская, 107-1
Сидоров Николай Васильевич	1954	Бийский р-н, с.Стан-Бехтемир
Сидоров Сергей Аркадьевич	1965	Егорьевский р-н, с.Шубинска, ул.Молодежная
Сидорова Валентина Ивановна	1939	Заринский р-н, с.Шпагино, ул.Центральная, 40
Сидорова Галина Васильевна	1945	г. Барнаул, Индустр. р-н. Энтузиастов, 9-11
Сидорова Зинаида Валериановна	1957	Заринский р-н, ст.Голуха, ул.Центральная, 1
Сидорова Надежда Филипповна	1953	Тальменский р-н, с.Ларичиха
Сидорова Светлана Анатольевна	1965	г. Заринск, пр.Строителей, 13/3-146
Сидорович Светлана Владимировна	1964	Бийский р-н, п.Заря
Сидякина Лилия Васильевна	1946	Тальменский р-н, с.Шишкино
Сидякова Лилия Васильевна	1946	Табунский р-н, с.Шишкино
Сизиков Георгий Федорович	1952	г. Барнаул, Жел.дор. р-н, Ленина, 140-21
Сизикова Татьяна Юрьевна	1960	г. Рубцовск, Гражданский, 27-51
Сизьков Алексей Андреевич	1956	Мамонтовский р-н, с.Корчино, ул.Партизанская
Сиксин Петр Панкратьевич	1927	Табунский р-н, с.Табуны, Кирова, 9
Силадоров Леонид Игнатьевич	1939	г. Бийск, Восточный р-н, Гвардейский, 48
Силаева Зоя Петровна	1950	Зональный р-н, п.Сафоновка
Силантьев Виктор Григорьевич	1929	г. Барнаул, Жел.дор. р-н, Красноармейский, 105-7
Силенко Валентина Васильевна	1959	Суетский р-н, с.Н-Суетка
Силиванов Михаил Иванович	1961	Ребрихинский р-н, с.Ребриха, ул.2-я Целинная, 38
Силкина Лилия Васильевна	1938	г. Барнаул, Центральный р-н, Ядринцева, 78-215
Сильченко Светлана Васильевна	1956	Хабарский р-н, с.Хабары, ул.Ленина, 97-2
Симаков Сергей Петрович	1956	Угловский р-н, с.Угловское
Симахин Александр Алексеевич	1957	Бийский р-н, с.Сростки
Симахин Василий Александрович	1950	Бийский р-н, с.Ключи
Симахин Николай Михайлович	1950	Целинный р-н, п.Дружба
Симахина Анна Александровна	1952	Целинный р-н, с.Овсянниково
Симахина Наталья Степановна	1951	г. Белокуриха, ул.Ждановых, 21/1-74
Симканич Татьяна Владимировна	1963	Косихинский р-н, с.Озеро-Красилово
Симон Иван Петрович	1958	Немецкий р-н, с.Николаевка
Симон Лариса Васильевна	1970	г. Барнаул, Жел.дор. р-н, А.Петрова, 128-23
Симоненко Алла Васильевна	1966	Завьяловский р-н, с.Гонохово
Симоненко Владимир Александрович	1939	Немецкий р-н, с.Полевое
Симонов Борис Васильевич	1949	Ельцовский р-н, с.Последниково, ул.Центральная, 37
Симонов Валерий Викторович	1956	Алтайский р-н, Ст.Белокуриха
Симонов Иван Александрович	1966	Каменский р-н, с.Корнилово
Симонов Юрий Владимирович	1962	Ключевский р-н, с.Ключи, ул.Центральная, 97
Синельников Виктор Григорьевич	1952	г. Барнаул, Ленинский р-н, Кащеевой, 3-150
Синельникова Елизавета Ивановна	1954	г. Заринск, пр.Строителей, 10-41
Синицина Валентина Васильевна	1956	Смоленский р-н, п.Верх-Обский, ул.Набережная
Синицина Ирина Михайловна	1959	г. Заринск, ул.25 Партсъезда, 42-15
Синкин Сергей Викторович	1966	г. Заринск, ул.С.Республик, 2/1-11
Синкина Валентина Александровна	1949	Бийский р-н, с.Шебалино
Синченко Тамара Петровна	1951	г. Барнаул, Индустр. р-н, Сухэ-Батора, 12-51
Синяева Людмила Николаевна	1960	Тальменский р-н, с.Новоперуново
Сиротина Ольга Ивановна	1959	Панкрушихинский р-н, с.Панкрушиха
Сироткин Борис Витальевич	1969	г. Барнаул, Жел.дор. р-н, Гущина, 79-5
Сироткина Валентина Андреевна	1955	Целинный р-н, с.Целинное, ул.Элеваторная, 2-8
Сироткина Любовь Ивановна	1952	Тальменский р-н, р.п.Тальменка
Ситкова Мария Тимофеевна	1949	г. Барнаул, Индустр. р-н, Строительная, 30-24
Ситников Сергей Дмитриевич	1955	г. Алейск, ул.Линейная, 8
Ситьков Александр Алексеевич	1949	Поспелихинский р-н, с.Поспелиха, пер.Садовый, 61а
Сиуха Любовь Алексеевна	1961	Романовский р-н, с.Романово, ул.Промышленная, 6-2
Сичкарева Ольга Александровна	1954	Кулундинский р-н, с.Кулунда, ул.Кутузова, 27
Скачко Лидия Григорьевна	1948	Шипуновский р-н, с.Горьковское
Скворцов Александр Николаевич	1958	г. Заринск, пр.Строителей, 21-12
Скворцов Николай Григорьевич	1956	Угловский р-н, с.Оз-Кузнецово
Склемин Николай Александрович	1957	Змеиногорский р-н, с.Кузьминка
Скляров Николай Александрович	1950	Рубцовский р-н, п.Мичуринский
Скоков Иван Викторович	1953	Зональный р-н, с.Новая Чемровка
Скоморохова Валентина Михайловна	1947	Первомайский р-н, п.Казачий, ул.Социалист., 45
Скопа Мария Анатольевна	1961	г. Барнаул, Ленинский р-н, Э.Алексеевой, 84-403
Скопинцева Галина Николаевна	1954	Целинный р-н, с.Целинное, ул.Заречная, 28
Скопкарев Иван Икимович	1954	г. Барнаул, Жел.дор. р-н, Гущина, 77-39
Скоринский Владимир Никитович	1956	Панкрушихинский р-н, с.Подойниково
Скоробогатов Геннадий Александр.	1957	г. Заринск, ул.Металлургов, 13-139
Скоробогатова Ольга Петровна	1945	Первомайский р-н, с.Санниково
Скоропупов Сергей Викторович	1958	г. Рубцовск, Ильича, 6-3
Скороход Раиса Михайловна	1937	г. Барнаул, Октябрьский р-н, Октябрят, 39-95
Скороходова Валентина Александр.	1962	Крутихинский р-н, с.Волчно-Бурла
Скорых Валентина Дмитриевна	1947	Усть-Калманский р-н, с.Васильевка
Скорых Нина Николаевна	1960	Усть-Пристанский р-н, с.Н-Гусиха
Скосарева Лидия Карловна	1957	Третьяковский р-н, с.Староалейское, Стадионный, 22
Скосырская Татьяна Михайловна	1959	Зональный р-н, с.Соколово
Скрипкин Александр Александрович	1950	Змеиногорский р-н, с.Таловка
Скрипкин Петр Николаевич	1946	Тальменский р-н, р.п.Тальменка
Скрипникова Надежда Алексеевна	1961	Усть-Пристанский р-н, с.Усть-Пристань
Скрипченко Лидия Алексеевна	1957	Петропавловский р-н, с.Антоньевка
Скрылева Валентина Тихоновна	1943	Ребрихинский р-н, с.Вороноха
Скубач Галина Григорьевна	1964	г. Рубцовск, Советская, 79а
Скубневская Татьяна Валентиновна	1953	г. Барнаул, Жел.дор. р-н, С.Западная, 29-63
Скуратова Наталья Никитична	1930	г. Барнаул, Центральный р-н, Папанинцев, 109-15
Скурихин Вячеслав Евгеньевич	1953	г. Барнаул, Ленинский р-н, С.Поляна, 21-210
Слабожанин Виктор Михайлович	1958	г. Бийск, Восточный р-н, Партизанский, 26
Сластенов Николай Дмитриевич	1959	г. Рубцовск, Зеленый, 52
Слащев Владимир Александрович	1957	г. Барнаул, Жел.дор. р-н, Червонная 2-87
Слепченко Наталья Ивановна	1956	Ключевский р-н, с.Ключи, ул.Фабричная, 10
Слепых Владимир Матвеевич	1936	Локтевский р-н, г.Горняк, ул.Кирова, 74-1
Слесаренко Владимир Дмитриевич	1947	Усть-Пристанский р-н, с.Вяткино
Слободчикова Любовь Никифоровна	1939	Алтайский р-н, Горная 14
Слоневский Алексей Петрович	1944	Волчихинский р-н, с.Волчиха, Ленина, 51а
Слуцковский Яков Исакович	1941	г. Новоалтайск, 7 микрорайон, 15-53
Смагина Людмила Петровна	1959	Быстроист. р-н, с.Верх-Ануйское, Свердлова, 12
Смакотин Александр Николаевич	1960	Бийский р-н, с.Сростки
Смерова Тамара Алексеевна	1940	г. Барнаул, Жел.дор. р-н, Г.Исакова, 105-16
Сметанин Валерий Владимирович	1954	г. Рубцовск, Набережная, 5
Сметанина Вера Ивановна	1954	г. Заринск, ул.Металлургов, 7/4-164
Сметанников Юрий Геннадьевич	1965	Первомайский р-н, с.Акулово
Смецкой Юрий Васильевич	1938	г. Барнаул, Индустр. р-н, Георгиева, 55-6
Смирнов Александр Алексеевич	1945	г. Барнаул, Ленинский р-н, Кавалерийская, 3-65
Смирнов Геннадий Николаевич	1945	Первомайский р-н, п.Сибирский, ул.Кедровая, 2-6
Смирнов Геннадий Сергеевич	1951	Тальменский р-н, р.п.Тальменка
Смирнов Павел Владимирович	1966	г. Бийск, Приобский р-н, ул.Радищева, 18/1-29
Смирнов Юрий Петрович	1954	г. Заринск, ул.Чехова, 13
Смирнова Александра Николаевна	1941	г. Барнаул, Индустр. р-н, Павловский тракт, 118-26
Смирнова Евдокия Васильевна	1953	Красногорский р-н, с.Новозыково
Смирнова Наталья Викторовна	1968	г. Барнаул, Октябрьский р-н, Водопроводная, 132-7
Смирнова Светлана Геннадьевна	1964	Советский р-н, с.Сетовка
Смоликова Евгения Ивановна	1957	Мамонтовский р-н, с.Крестьянка, пер.Выдрина, 11
Смолкин Михаил Александрович	1942	г. Змеиногорск, Юбилейная, 3-1
Смольникова Маргарита Леонидовна	1959	г. Барнаул, Октябрьский р-н, Тимуровская, 19-164
Смоля Нина Филипповна	1949	Суетский р-н, с.Верх-Суетка
Смоляков Петр Павлович	1953	Благовещенский р-н, с.Леньки, Островского, 5-1
Смоляков Сергей Васильевич	1967	Ельцовский р-н, с.Пуштулим, ул.Ленина, 39-1
Смолянинова Валентина Дмитриевна	1940	Залесовский р-н, с.Пещерка, ул.Совхозная
Сморода Дмитрий Иванович	1950	Завьяловский р-н, пос.Малиновский
Смородская Людмила Викторовна	1958	г. Рубцовск, Пролетарская, 395-23
Смородский Геннадий Сергеевич	1962	г. Барнаул, Ленинский р-н, Попова, 6-1-2
Смотров Виктор Игнатьевич	1954	Алтайский р-н, с.Алтайское, Сарасинская, 82-2
Смыков Александр Борисович	1956	Красногорский р-н, п.Фрунзе
Смыслина Наталья Петровна	1958	г. Новоалтайск, Анатолия, 7-69
Смышляева Эмма Михайловна	1947	г. Барнаул, Центр. р-н, Социалистический, 78-23
Снегирев Игорь Владимирович	1967	г. Барнаул, Жел.дор. р-н, А.Петрова, 114-53
Снегирев Николай Петрович	1954	Первомайский р-н, с.Рассказиха
Снегирев Сергей Петрович	1959	г. Рубцовск, Никольская, 16-22
Снегирева Надежда Ивановна	1955	Заринский р-н, ст.Смазнево, ул.Дорожная, 2-2
Снежко Ольга Алексеевна	1954	г. Новоалтайск, Партизанская, 8-16
Собакин Александр Павлович	1954	Кытмановский р-н, с.Тяхта
Соболева Елена Алексеевна	1955	г. Новоалтайск, Анатолия, 19-5
Соболева Ольга Николаевна	1961	г. Заринск, ул.40 лет Победы, 6-136
Соболева Светлана Викторовна	1969	г. Рубцовск, Северная, 12-38
Соболева Татьяна Николаевна	1948	г. Барнаул, Жел.дор. р-н, С.Западная, 33-34
Совриков Олег Васильевич	1964	г. Бийск, Приобский р-н, ул.Интернацион., 85-9
Соколенко Лидия Михайловна	1956	г. Заринск, ул.Металлургов, 15/3-53
Соколина Татьяна Григорьевна	1946	Волчихинский р-н, с.Волчиха, Кирова, 25
Соколов Александр Иванович	1940	г. Барнаул, Жел.дор. р-н, А.Петрова, 116-2
Соколов Алексей Владимирович	1963	г. Барнаул, Ленинский р-н, Островского, 38-7
Соколов Виктор Федорович	1936	Бийский р-н, с.Лесное
Соколов Евгений Владимирович	1961	Баевский р-н, с.Нижнепайва
Соколов Павел Алексеевич	1951	Шипуновский р-н, с.Усть-Порозиха
Соколов Петр Сафронович	1957	г. Барнаул, Центральный р-н, Папанинцев, 121-127
Соколова Валентина Матвеевна	1947	г. Рубцовск, Ленина, 194-7
Соколова Вера Петровна	1941	Бурлинский р-н, с.Бурла, ул.Алтайская 12
Соколова Галина Анатольевна	1968	Новичихинский р-н, с.Лобаниха, ул.Заречная, 9
Соколова Галина Васильевна	1948	г. Барнаул, Индустр. р-н, Павловский тракт, 136-137
Соколова Галина Васильевна	1948	Быстроист. р-н, с.Б-Исток, Красноармейская, 75
Соколова Галина Николаевна	1949	г. Барнаул, Жел.дор. р-н, Г.Исакова, 112а-5
Соколова Елена Ивановна	1931	г. Барнаул, Центральный р-н, Папанинцев, 109-22
Соколова Зоя Васильевна	1962	г. Барнаул, Октябрьский р-н, Хлебозаводская, 12а-7
Соколова Наталья Николаевна	1957	Кулундинский р-н, с.Мирабилит
Соколова Нина Павловна	1953	Топчихинский р-н, с.Топчиха, пер.Ягодный, 4
Соколова Тамара Михайловна	1948	Красногорский р-н, с.Быстрянка
Соколовская Антонида Александр.	1950	Локтевский р-н, г.Горняк, ул.Бурова, 45
Соколовский Юрий Иванович	1954	г. Бийск, Приобский р-н, ул.Васильева, 28-57
Солдатов Станислав Александрович	1934	г. Барнаул, Центральный р-н, Папанинцев, 121-271
Солдатова Вера Павловна	1947	г. Бийск, Восточный р-н, Кр.Октябрьская, 89-2
Солей Александр Михайлович	1955	г. Барнаул, Октябр. р-н, 80 Гвард. дивизии, 32-61
Соленых Виктор Иванович	1960	Курьинский р-н, с.Курья, ул.Центральная, 50
Солина Татьяна Алексеевна	1953	г. Барнаул, Октябрьский р-н, Беляева, 41-7
Соловьев Александр Николаевич	1963	Шелаболих. р-н, с.Шелаболиха, ул.50 лет Алтая, 20
Соловьев Алексей Васильевич	1936	г. Бийск, Восточный р-н, Максимовой, 19/1-1
Соловьев Анатолий Васильевич	1954	Ключевский р-н, с.Ключи, ул.Восточная, 63-2
Соловьева Галина Ивановна	1961	г. Барнаул, Центральный р-н, Песчаная, 74-42
Соловьева Наталья Александровна	1962	Тальменский р-н, с.Курочкино
Соловьева Светлана Борисовна	1955	Рубцовский р-н, с.Саратовка
Солодких Светлана Васильевна	1963	Бурлинский р-н, с.Лесное
Солодкова Лариса Ивановна	1951	г. Барнаул, Жел.дор. р-н, Красноармейский, 111-176
Солодова Валентина Константиновна	1939	г. Бийск, Восточный р-н, Мерлина, 14-8
Солодовник Татьяна Николаевна	1958	Калманский р-н, с.Калманка, ул.Буденого, 17/6
Солодовникова Валентина Вас.	1955	Заринский р-н, ст.Голуха, ул.Советская, 20
Солодовникова Наталья Михайловна	1964	Немецкий р-н, с.Протасово
Солодовникова Татьяна Констант.	1948	Новичихинский р-н, с.Павловка, ул.Центральная, 105
Солодухина Людмила Николаевна	1957	г. Барнаул, Центральный р-н, Партизанская, 130-47
Солонина Елена Владимировна	1966	Новичихинский р-н, с.Новичиха, ул.Космонавтов, 31-1
Солопов Валерий Яковлевич	1943	Залесовский р-н, с.Думчево, ул.Школьная, 48-2
Солопов Геннадий Михайлович	1954	Тогульский р-н, с.Тогул, ул.Садовая, 69
Солопова Лидия Васильевна	1948	Шелаболихинский р-н, с.Крутишка
Солопова Надежда Алексеевна	1956	Тюменцевский р-н, п.Карповка
Соммер Владимир Артурович	1958	Смоленский р-н, с.Смоленское, ул.Красноярская, 99
Сопов Борис Васильевич	1961	Красногорский р-н, с.Красногорское
Сополинская Надежда Алексеевна	1963	г. Барнаул, Жел.дор. р-н, С.Западная, 224-93
Сорокин Алексей Михайлович	1960	Кытмановский р-н, с.Каменка
Сорокин Анатолий Иванович	1929	г. Камень-на-Оби, Ленина, 324
Сорокин Виктор Иванович	1960	Топчихинский р-н, с.Топчиха, ул.Автомобилистов
Сорокин Владимир Алексеевич	1938	Хабарский р-н, с.Мартовка, ул.Ленина
Сорокин Николай Юрьевич	1951	Первомайский р-н, с.Акулово
Сорокина Галина Алексеевна	1949	Шелаболихинский р-н, с.Омутское
Сорокина Лидия Константиновна	1957	Бийский р-н, с.Енисейское
Сорокина Наталья Александровна	1958	Целинный р-н, с.Целинное, ул.Чистюньская, 7
Сорокина Тамара Спиридоновна	1943	г. Рубцовск, Гражданский, 30-54
Сорокина Татьяна Николаевна	1963	Мамонтовский р-н, с.Островное, микрорайон
Соседко Виктор Владимирович	1955	Бийский р-н, с.Первомайское
Соснин Дмитрий Александрович	1957	Калманский р-н, с.Калманка, ул.Победы, 2/2
Соснина Надежда Алексеевна	1960	г. Заринск, ул.Калинина, 12-2
Соснина Татьяна Васильевна	1962	Тогульский р-н, с.Уксунай
Сосницкий Виталий Васильевич	1946	г. Бийск, Восточный р-н, Мерлина, 2-259
Сосновская Надежда Михайловна	1957	г. Барнаул, Ленинский р-н, С.Поляна, 23-211
Сосова Нина Николаевна	1956	Крутихинский р-н, с.Долганка
Сотикова Светлана Владимировна	1954	Тальменский р-н, пос.Среднесибирский
Сотник Валентина Архиповна	1940	г. Бийск, Восточный р-н, О.Кошевого, 2-21
Сотников Виталий Михайлович	1941	Егорьевский р-н, с.Сросты
Сотников Николай Андреевич	1962	Павловский р-н, п.Хлеборобный, ул.Молодежная, 5
Сотникова Лариса Михайловна	1965	Новичихинский р-н, с.Мельниково, пер.Школьный, 7
Сотникова Ольга Владимировна	1960	Егорьевский р-н, с.Новоегорьевское, ул.Чехова 27а
Сотникова Светлана Михайловна	1947	г. Барнаул, Ленинский р-н, Кавалерийская, 3-29
Сохнина Римма Александровна	1941	г. Барнаул, Жел.дор. р-н, Шевченко, 82-217
Сочинская Ирина Ивановна	1958	г. Барнаул, Индустр. р-н, 50 лет СССР, 35-52
Сошнина Ольга Николаевна	1963	Панкрушихинский р-н, с.Панкрушиха
Спивак Станислав Федорович	1950	г. Рубцовск, Красная, 91-58
Спиридонова Светлана Ивановна	1959	г. Бийск, Восточный р-н, Кузнецкая, 46-6
Спирина Ирина Викторовна	1947	Романовский р-н, с.Сидоровка, ул.Пролетарская, 79
Спиркина Вера Николаевна	1956	г. Барнаул, Октябрьский р-н, Ленина, 191-19
Сразикова Мария Васильевна	1964	г. Рубцовск, Алтайская, 68-54
Срединина Валентина Александровна	1949	Солонешенский р-н, Топольное
Срибная Ольга Петровна	1965	г. Белокуриха, ул.Заречная, 24
Стадник Вера Михайловна	1953	г. Рубцовск, Гражданский, 47-67
Стадниченко Станислав Николаевич	1947	г. Рубцовск, Октябрьская, 27-35
Станков Юрий Васильевич	1936	Красногорский р-н, с.Новозыково
Станченко Зоя Михайловна	1963	Родинский р-н, с.Раздольное
Стариков Михаил Илларионович	1956	Солтонский р-н, с.Н-Ненинка
Старицына Нелли Федоровна	1954	Чарышский р-н, с.Чарышское
Старков Николай Трофимович	1944	Солонешенский р-н, Солонешное, Советская, 26
Старкова Галина Николаевна	1957	Крутихинский р-н, с.Волчно-Бурла
Старкова Людмила Павловна	1968	Каменский р-н, с.Калиновка
Старова Клара Александровна	1940	Топчихинский р-н, п.Кировский
Стародубов Сергей Владимирович	1955	Крутихинский р-н, с.Боровое
Стародубцева Татьяна Михайловна	1957	Петропавловский р-н, с.Новообинка
Старожилов Анатолий Гаврилович	1947	г. Заринск, ул.Набережная, 20
Старосвет Евгений Федорович	1967	Славгородский р-н, с.Знаменка, Первомайская, 85
Старосвет Николай Андреевич	1951	Славгородский р-н, с.Знаменка, Партизанская, 4
Старостин Александр Викторович	1951	г. Барнаул, Жел.дор. р-н, С.Западная, 41-59
Старостин Константин Григорьевич	1936	г. Рубцовск, Краснознаменская, 96-85
Старцев Василий Петрович	1932	Косихинский р-н, с.Налобиха, ул.Пушкина, 7
Старченко Галина Валентиновна	1954	Ельцовский р-н, с.Ельцовка, ул.Береговая, 4
Старченко Татьяна Ивановна	1969	Тогульский р-н, с.Антипино
Старчиков Игорь Николаевич	1964	Мамонтовский р-н, с.Корчино, ул.Комсомольская
Стаценко Геннадий Петрович	1959	г. Змеиногорск, ул.Крупской, 25-14
Стеблицкая Светлана Александровна	1957	г. Бийск, Восточный р-н, Вагонная, 63-2
Стекачева Татьяна Николаевна	1955	Косихинский р-н, с.Верх-Жилино
Стельных Виктор Дмитриевич	1958	Ключевский р-н, с.Ключи, ул.Центральная, 121
Степаненко Анатолий Григорьевич	1952	Табунский р-н, с.Лебедино, ул.Ленина
Степаненко Вера Васильевна	1955	Рубцовский р-н, с.Саратовка
Степаненко Сергей Федорович	1956	г. Барнаул, Жел.дор. р-н, Красноармейский, 114-29
Степанищев Николай Александрович	1952	Каменский р-н, с.Корнилово
Степанищева Римма Ивановна	1939	г. Камень-на-Оби, Пушкина, 35-86
Степанов Виктор Андреевич	1947	г. Барнаул, Жел.дор. р-н, Шевченко, 82-20
Степанов Геннадий Иванович	1948	г. Барнаул, Центр. р-н, Красноармейский, 67-56
Степанов Евгений Александрович	1970	Усть-Калманский р-н, с.Чарышское
Степанов Николай Федорович	1955	Ельцовский р-н, с.Ельцовка, ул.Ульяновская, 43
Степанова Галина Федоровна	1952	г. Бийск, Восточный р-н, Гражданская, 83
Степанова Зоя Михайловна	1951	г. Алейск, ул.Первомайская, 7-6
Степанова Ирина Владимировна	1968	г. Барнаул, Ленинский р-н, Островского, 4а-2-18
Степанова Лидия Андреевна	1936	Первомайский р-н, с.Зудилово, Советская, 91-1
Степанова Надежда Иосифовна	1958	Зональный р-н, с.Соколово
Степанова Тамара Васильевна	1937	г. Барнаул, Ленинский р-н, Юрина, 202-82
Степанова Татьяна Анатольевна	1958	Шелабол. р-н, с.Шелаболиха, ул.50 лет Алтая, 7-20
Степанюкова Светлана Анатольевна	1969	Топчихинский р-н, с.Парфеново
Степашкина Антонина Николаевна	1950	г. Рубцовск, Рубцовский, 59-18
Степченко Галина Николаевна	1969	Благовещенский р-н, с.Орлеан
Столбенко Александр Васильевич	1947	Алейский р-н, п.Совхозный
Столбова Татьяна Алексеевна	1966	г. Барнаул, Жел.дор. р-н, С.Западная, 234-32
Столяренко Вячеслав Николаевич	1951	г. Алейск, пр.Олимпийский, 14-18
Столяров Владимир Васильевич	1958	г. Барнаул, Жел.дор. р-н, С.Западная, 39-21
Столярова Вера Николаевна	1964	Заринский р-н, с.Стародраченино, ул.Центр., 114
Стороженко Валентина Александр.	1951	Локтевский р-н, п.Кировский
Сторожилова Надежда Васильевна	1961	Тогульский р-н, с.Верх-Коптелка
Стоянкова Ольга Александровна	1953	Смоленский р-н, с.Солоновка, пер.Солнечный
Странцов Николай Николаевич	1966	Ребрихинский р-н, с.Шумилиха
Страх Василий Николаевич	1952	Завьяловский р-н, с.Завьялово, ул.Ленина, 30-1
Страхова Надежда Владимировна	1951	г. Барнаул, Жел.дор. р-н, Молодежная, 37-11
Страшков Михаил Ильич	1946	Шелаболихинский р-н, с.Макарово
Страшникова Надежда Ивановна	1960	Первомайский р-н, с.Логовское
Стребкова Ирина Николаевна	1959	Быстроистокский р-н, с.Акутиха, Гагарина, 16-2
Стребкова Татьяна Леонидовна	1959	Усть-Пристанский р-н, с.Брусенцево
Стребников Юрий Андреевич	1961	Усть-Калманский р-н, с.Усть-Камышенка
Стрелкова Нина Александровна	1958	Тюменцевский р-н, с.Тюменцево, Ленина, 69
Стрельбина Светлана Александровна	1959	г. Барнаул, Октябрьский р-н, Э.Алексеевой, 8-21
Стрельников Виктор Иванович	1950	г. Барнаул, Центральный р-н, Партизанская, 144-13
Стрельников Григорий Викторович	1960	Усть-Калманский р-н, п.Новый Чарыш
Стрельникова Анна Павловна	1957	Усть-Калм. р-н, с.Усть-Калманка, пер.Юбилейный, 5-2
Стрельникова Людмила Ивановна	1950	Целинный р-н, с.Целинное, ул.Элеваторная, 1в-8
Стреляев Николай Иванович	1949	Шипуновский р-н, с.Урлапово
Стрюккова Зоя Михайловна	1952	Локтевский р-н, с.Успенка
Строева Наталья Степановна	1958	Благовещенский р-н, с.Леньки, Кирова, 18
Строков Владимир Дмитриевич	1955	Первомайский р-н, с.Первомайское, ул.Рабочая, 28а
Строков Владимир Федорович	1959	Ключевский р-н, с.Петухи
Строкова Людмила Ивановна	1960	г. Барнаул, Жел.дор. р-н, 80 Гвард. дивизии, 14а-73
Стручкова Клавдия Александровна	1960	Зональный р-н, с.Буланиха
Стрыгин Анатолий Николаевич	1955	Смоленский р-н, пос.Раздольный
Стрюкова Мария Михайловна	1950	г. Бийск, Приобский р-н, ул.Разина, 11-1
Стукошина Валентина Федоровна	1955	Суетский р-н, п.Береговое
Стулова Екатерина Семеновна	1953	Шелаболихинский р-н, с.Ивановка
Ступак Антонина Лаврентьевна	1950	Славгородский р-н, с.Селекционное, 50 лет СССР, 8
Ступина Надежда Александровна	1952	Локтевский р-н, г.Горняк, ул.Миронова, 132/1, кв.1
Ступко Виктор Аврамович	1947	Бурлинский р-н, с.Орехово
Стуров Александр Николаевич	1949	Шипуновский р-н, с.Самсоново
Стуров Виктор Андреевич	1945	Тогульский р-н, с.Колонково
Стурова Галина Афанасьевна	1948	г. Барнаул, Жел.дор. р-н, Рельсовая, 1
Стурова Елена Васильевна	1962	г. Камень-на-Оби, Терешковой, 19-3
Субботин Виктор Максимович	1947	г. Белокуриха, ул.Партизанская, 16-12
Субочева Екатерина Ильинична	1959	Смоленский р-н, с.Смоленское, ул.Первомайская, 13
Суворин Петр Александрович	1954	Каменский р-н, с.Толстовское
Суворов Иван Васильевич	1954	Краснощековский р-н, Усть-Козлуха
Суворов Николай Петрович	1956	Петропавловский р-н, с.Зеленый Дол
Суворов Петр Дмитриевич	1941	г. Барнаул, Ленинский р-н, Исакова, 248-29
Суворов Петр Николаевич	1951	Первомайский р-н, с.Повалиха, ул.Юбилейная, 6-4
Судакова Галина Петровна	1948	Залесовский р-н, с.Кордон, ул.Солнечная, 16
Сударушкин Валерий Александрович	1947	г. Барнаул, Индустр. р-н, 50 лет СССР, 8-51
Судоргина Зоя Прокопьевна	1947	Волчихинский р-н, с.Волчиха, Крупская, 15в-2
Суконко Михаил Федорович	1938	г. Барнаул, Ленинский р-н, Юрина, 182-293
Сулейманова Галина Кабибуловна	1967	Егорьев. р-н, с.Новоегорьевское, ул.Алтайская 11-2
Сулимова Нина Владимировна	1960	Косихинский р-н, с.Косиха
Сулимова Нина Ивановна	1962	Угловский р-н, с.Шадруха
Сулягин Виктор Владимирович	1956	г. Барнаул, Индустр. р-н, Павловский тракт, 78-45
Суляев Валерий Николаевич	1962	Шелаболихинский р-н, с.Омутское
Суменко Лидия Анатольевна	1958	Кытмановский р-н, с.Кытманово, ул.Пролетарская, 59
Сунгурцев Владимир Александрович	1955	Алтайский р-н, с.Алтайское, ул.Макрушина, 17-а
Сундеев Евгений Сергеевич	1962	Завьяловский р-н, с.Завьялово, ул.Советская, 35
Сурадеев Андрей Сергеевич	1966	г. Заринск, пер.Алтайский, 11
Сурай Светлана Ивановна	1963	Тальменский р-н, с.Озерки
Сурков Анатолий Иванович	1949	г Рубцовск, Советская, 210

(Продолжение следует).

ШЕЙКО Иван Гаврилович

На шестидесятом году жизни скоропостижно скончался заслуженный работник транспорта РФ генеральный директор АО «Алтайавтотранс» Шейко Иван Гаврилович.

Он родился в с.Екатериновка Славгородского района. Трудовую деятельность начал с 15 лет. После службы в армии с 1956 г. по 1959 год начал работу инженером производственно-технической службы Славгородского автотреста. Всю свою жизнь Иван Гаврилович посвятил осуществлению и развитию автомобильных перевозок на Алтае. Работая на всех производственных участках, прошел путь от рядового инженера до генерального директора АО «Алтайавтотранс».

Своим трудом Иван Гаврилович внес неоценимый вклад в работу автотранспорта края.

За долгий и безупречный труд был награжден орденами Трудового Красного Знамени, Дружбы народов, медалями «За доблестный труд в ознаменование 100-летия со дня рождения В.И. Ленина», «Ветеран труда».

Светлая благодарная память об Иване Гавриловиче навсегда останется в наших сердцах.

Суриков А.А., Назарчук А.Г., Германенко В.С., Чертов Н.А., Ларин Б.В., Долженко Н.И., Колганов В.Н., Карпушкин Г.Г., Богданов А.К., Мананков В.М., Боровец Л.А.

Редакция «Алтайской правды» с прискорбием сообщает о кончине на 94-м году жизни ветерана труда редакции **КАЛИНИНОЙ Татьяны Васильевны.**

Глубоко скорбим по поводу безвременной кончины дорогой **Риммы Семеновны СОЗОНЕНКО** и выражаем соболезнование ее родным и близким. **Коллеги, ученики.**

ТЕАТРЫ

КРАЕВОЙ ТЕАТР МУЗЫКАЛЬНОЙ КОМЕДИИ. «АХ, ЭТО СТАРОЕ ТАНГО» (моноспектакль засл.арт. России Лилии Салтаевой) - в 18. 12 февраля - **«БАЯДЕРА»** - в 18. 13 февраля - **«ЦЫГАНСКИЙ БАРОН»** - в 18.

ТЮЗ. «ЦАРЬ ВОДОКРУТ» - в 11.

КИНОТЕАТРЫ

«МИР». «ЧЕЛОВЕК С ПИСТОЛЕТОМ» (кодекс чести киллера) - в 12, 14, 18. **«МАЛЕНЬКИЕ ГУБКИ»** (эротика, только для взрослых) - в 16, 20.

«РОССИЯ» (ООО «СИНЕМА»). **«НОЧНАЯ БАБОЧКА»** (Россия, остросюжетный приключенческий) - в 12, 14, 16, 18, 20.

«РОДИНА». «САВВАТ» - в 12, 14, 16. **«ЗАБЫТАЯ СТРАСТЬ»** (эротика с элементами мистики) - в 18, 20. С 12 февраля - **«В ОБЪЯТИЯХ ЦИКЛОНА»** (фильм-катастрофа) - в 20. **«АВТОСТОЯНКА»** (фейерверк веселых, дурашливых семейных историй) - в 12, 14, 16, 18.

«ПЕРВОМАЙСКИЙ». «ЛАБИРИНТЫ ЛЮБВИ» (Италия, жесткая эротика) - в 11, 13, 15, 17, 19, 20-30. **«ТАЙНА ГОРЫ ЛЮДОЕДОВ»** (Италия, приключенческий фильм) - в 12, 14, 16, 18, 19-30.

Продается трактор ДТ-75 бульдозер, 1994 г. вып., в хорошем состоянии, цена договорная.
Тел. в Калманском районе: 26-3-45 (после 17).

● Утерянный диплом NT N 052001, выданный 1 июля 1989г. Родинским медучилищем на имя Якушенко О.Н., считать недействительным.

● Утерянные документы: учредительные, бухгалтерские, круглую и угловую печать ТОО «Золотой век» считать недействительными.

Продаются прокладки под головку блока Т-4 по 25 тыс.руб.
Тел. 54-83-53.

Выражаем глубокую благодарность коллективу и администрации Барнаульской междугородной телефонной станции, друзьям и родственникам, разделившим с нами боль утраты дорогой **МИХАЙЛОВОЙ Лидии Григорьевны.**

Семья Михайловых.

Выражаем благодарность администрации Центрального района за помощь в организации похорон **Булавиной Натальи Кузьминичны.**

Родные.

Коллектив государственной налоговой инспекции по Алтайскому краю выражает глубокое соболезнование Голубевой Татьяне Зиновьевне, старшему государственному налоговому инспектору, по поводу кончины ее отца **ГОЛУБЕВА Зиновия Марковича.**

Реклама "АП". Короленко, 105 5 этаж. АЛТАЙ ИНФОРМ ПРЕСС. Реклама "АП" тел. 23-34-78 факс 23-44-30

Куплю векселя краевой администрации. Тел.: 24-24-12, 24-24-97.

ВОДКА РУССКАЯ, СТОЛИЧНАЯ от производителя ООО "ТСИ"
НАДЁЖНЫЙ БИЗНЕС!
ЛИЦЕНЗИЯ № XVI-ПОА-62006496
г. Барнаул.(3852)76-00-85.54-02-57

АВТОМОБИЛИ ВАЗ
АВТОМОБИЛИ БЕЗ ПРОБЕГА, ДОСТАВКА ЖЕЛЕЗНОДОРОЖНЫМ ТРАНСПОРТОМ
ФЕВРАЛЬСКИЙ ВЫПУСК - ЯНВАРСКИЕ ЦЕНЫ!

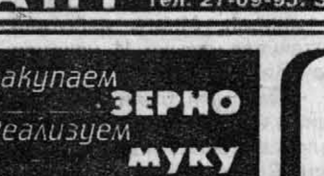

● Возможен бартер на сельхозпродукты
● Установка сигнализации
● Противоугонная маркировка
● Предпродажная подготовка
● Гарантия
АНТ Тел. 44-27-28. Павловский тракт, 83. Тел. 27-09-95. Змеиногорский тракт, 118-б.

Закупаем ЗЕРНО
Реализуем МУКУ ВОДКУ УГОЛЬ ДР
Возможен бартер
24-35-63
23-35-58

ОРГАНИЗАЦИЯ РЕАЛИЗУЕТ:
ЗИЛ-долгуша, бортовой, автокран грузоподъемностью 10 т, лесораму Р 43Б, гвозди строительные (цена договорная).
Тел.: 22-59-39, 25-48-47.

ШИНЫ
ПО НИЗКИМ ЦЕНАМ:
200Х508 6СТ-55
210Х508 6СТ-60
220Х508 6СТ-75
240Х508R 6СТ-90
260Х508R 6СТ-132
15,5Х38 6СТ-190
720Х665R
Всего более 50 наименований. Возможен бартер. Гарантия! Тел.: 44-47-25.
АККУМУЛЯТОРЫ
ВСЯ ПРОДУКЦИЯ СЕРТИФИЦИРОВАНА.

Поэзия

Марк Юдалевич

Сны

Как хорошо, что существуют сны,
в них можно все года перелистать,
причудливой фантастики полны,
они машине времени под стать.
Я их за то и помню и ценю,
что вижу в них как будто наяву
свою давно ушедшую родню,
своих друзей, с кем дрался за Москву.
Все то, чему я дни свои отдал -
и над строкой, и на войне, в огне,
что перечувствовал, перестрадал,
все это часто видится во сне.
И очень четко видится порой,
прозрачны все поступки, все дела,
но каждый раз кончается игрой,
где мечутся кривые зеркала.
И солнце падает куда-то вниз,
дремучий бор корнями вверх стоит,
и непременно потаенный смысл
абсурд провидческий в себе таит.

Художник

Ивану Мамонтову

Он то тоскует, то рискует,
то на земле, то в небесах,
и я, покуда он рисует,
его стараюсь написать.
С усами и седой бородкой,
и лысый, и слегка лохматый,
порою злой, порою кроткий,
как будто в чем-то виноватый.
И улыбается - доволен,
сжимает радостно кулак,
и вдруг кривится, как от боли:
не так, не так, совсем не так.
Вот отбегает от холстины
и подбегает без конца,
из точек, клякс, коротких линий
он лепит пластику лица.
Все для него работа застит,
в ней быт его и бытие,
на то он, видимо, и мастер,
чтоб душу вкладывать в нее.
Но далеко до главной точки,
мучений много впереди.
И крест на тоненькой цепочке
по голой мечется груди.

Памяти моей жены Людмилы

Небосвод голубоок и ясен,
лишь по краю облака бегут,
крепкий дуб и длинноногий ясень
твой приют последний берегут.
И синица, примостясь на ветке,
тихо напевает: «тень, тень, тень»...
Ты прости, что я бываю редко,
помнишь, раньше ездил каждый день.
Все казалось, небывалым светом
засверкает, вспыхнет окаем,
все мечталось, ты сойдешь с портрета,
и отсюда мы уйдем вдвоем.
Чудеса бывают разве в сказке,
чудаков-мечтателей маня,
только мир вокруг теперь неласков,
блекнет и черствеет для меня.
Впрочем, всякий на земле прохожий.
Упадет с небес моя звезда,
и однажды летним днем погожим
я к тебе приеду навсегда.

Продавались письма Пастернака

Продавались письма Пастернака,
не у нас, в туманном Альбионе.
Мне тогда подумалось: однако,
будет драка на аукционе.
Письма - боль великого поэта,
несгибаемость его, отвага,
отблески божественного света,
что сияют в «Докторе Живаго».
Но прошел аукцион без шума,
как весьма наивная затея -
сей товар не нужен толстосумам,
денег нет в архивах и в музеях.
...Где еще - в Париже и Берлине,
а быть может, в Риме или Дели
продаются русские святыни:
письмена, архивы, акварели?

Ваше здоровье

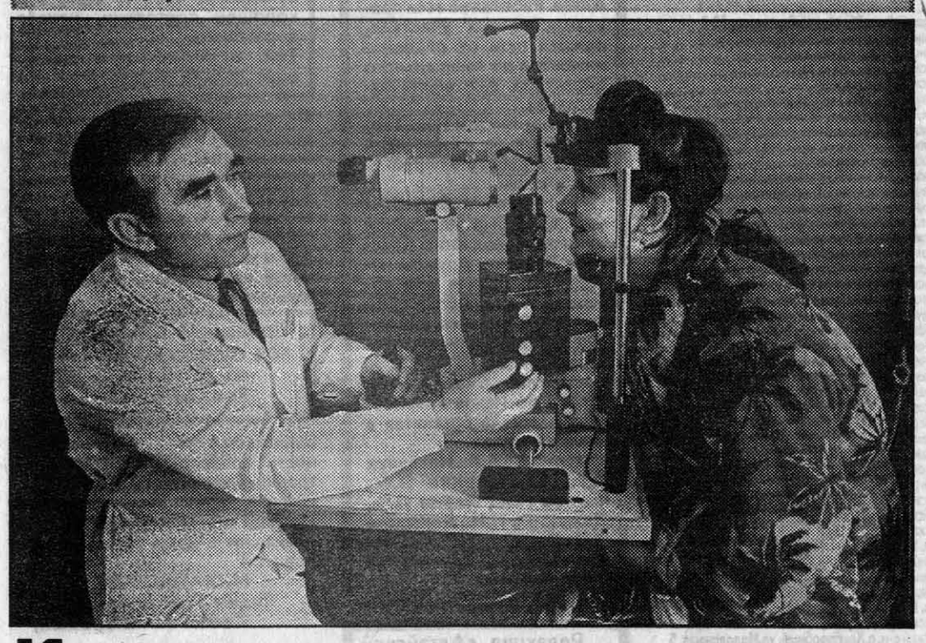

И далеко не надо ездить

Объявление в регистратуре краевой офтальмологической больницы, что по улице Советской, 6, обращает на себя внимание, хотя и звучит очень скромно и вроде даже обыденно: «В нашей больнице проводится хирургическое исправление близорукости-кератотомия по Федорову С.Н.».

Я не знаю, как раньше внедрялись в практику нашего здравоохранения какие-то новые технологии, направления, методики. Может, и по руководящим указаниям сверху - «нам надо освоить...» Бесспорно одно: движение вперед обеспечивали энтузиазм, творчество, прорыв к новому массиву знаний людей, которые, не довольствуясь привычным, наработанным, шли вперед: «Я вижу..», «Я хочу научиться...», «Я могу». Бывало, годы уходили на то, чтобы пробиться сквозь стены чиновничьего равнодушия, неверия, откровенного противодействия.

Сейчас вроде бы легче, двери открыты - не надо ломиться. А с другой стороны, крепче бюрократических запоров путы безденежья. И как не порадоваться за тех, кому все-таки удается что-то сделать! Как не порадоваться за всех нас, потому что, если речь идет о медицине, это благо для всех и шанс для каждого.

Первые контактные линзы в нашем крае связаны с именем Александра Репина - 14 лет назад он участвовал в создании первой лаборатории контактной коррекции зрения. И вот новый шаг. Новосибирск, Чебоксары, Иркутск - в этих городах, в федоровских центрах микрохирургии глаза на поток поставлено хирургическое исправление близорукости - кератотомия. И жители Алтая давно проторили дорожку туда - по направлениям специалистов из этих центров и заезжих «агитаторов». Более тысячи человек, например, было прооперировано только в Новосибирске. А долечиваться в случае каких-то осложнений люди шли по месту жительства, в глазные отделения барнаульских больниц.

В последнее время, с ростом цен на проезд и саму

операцию, доступность этого вида медицинской помощи заметно упала. Значит, вновь только очки?..

Встречи с коллегами, обращения пациентов, наблюдения за прооперированными убеждали - дело нужное. В марте минувшего года главврач краевой офтальмологической больницы Александр Репин вместе с заведующим операционным блоком Владимиром Лебедевым прошли в Уфе, в НИИ глазных болезней Академии наук Башкортостана, полный курс обучения методу хирургического устранения близорукости, получили сертификаты. Потом удалось приобрести аппаратуру, специальный набор инструментов, позволяющий делать разрез с точностью до 5-7 микрон. Много работали, оттачивая навыки. И, наконец, начались операции.

- Первыми были две женщины из Рубцовска, - говорит Александр Леонидович. - Затем Денис и Таня - брат и сестра из Барнаула. Была сложная близорукость, с астигматизмом. Что сказать о самой операции? Она идет под местной анестезией, необходимо сделать от 6 до 12 насечек на роговице. Количество насечек, их глубину, а также прогноз операции определяет компьютер. Программа, разработанная в МНТК, хороша, но требует точного обследования и учета развития близорукости в течение последних трех лет. Самое сложное для больного во время операции - удержать в неподвижности взгляд - глаз ведь не привяжешь. А затем в течение года после операции соблюдать все рекомендации врача. Кстати, уже на следующий день после операции зрение, как правило, восстанавливается до 70-100 процентов.

Удалось поговорить с Таней (ей 20 лет) и Денисом (18 лет). Видят уже 6-8-ю строчки в таблице. Конечно, страшновато было идти на операцию, ждали, когда же начнется ее самый ответственный, что ли, этап, а уже слышат - все позади, все в порядке. Денис учится в университете, очень доволен, что зрение восстановится -близорукость с детства, очкариком, правда, не дразнили - не носил очки, наверно, говорит, потому и учился в школе слабовато.

Встретившись с Владимиром Ильичом Лебедевым, не могла не поинтересоваться состоянием Сашеньки, о которой мы писали в марте минувшего года. Ей было три месяца, когда Владимир Ильич прооперировал ее по поводу катаракты. Через полтора месяца -операция на втором глазу. Оказывается, совсем недавно мама с Сашенькой приезжали на консультацию, показаться своему доктору. Девочка веселая, развивается хорошо, все у нее нормально!

Как, будем надеяться, и у сегодняшних и будущих пациентов и их докторов из краевой офтальмологической больницы.

Галина ПОПОВА.

НА СНИМКАХ: обследование проводит А.Репин; после операции.

Фото Андрея КАСПРИШИНА.

Музыка

Лицейский хор

Зал краевого музея литературы и искусства Алтая наполнился звонкими голосами хора «Музыка» барнаульской школы-лицея N 112. Здесь звучала кантата «Stabat Mater», написанная композитором Перголези в 1736 г. и овеянная такой же легендой, как и «Реквием» Моцарта.

Звучание юных голосов придало классическому произведению итальянской музыки особую эмоциональную окраску и обаяние.

«Stabat Mater» - своеобразный творческий итог многолетней работы этого музыкального коллектива. Благодаря прекрасному организаторскому и музыкальному таланту руководителя хора Н. Мулинуевой, концертмейстера О. Быковой 15-летним участникам хора стало доступно и понимание сути кантаты Перголези, и исполнение традиционной для 18 века культовой музыки.

Исполнительское мастерство «Музыки» было по достоинству оценено слушателями не только в школе, районе, городе, но и слушателями г. Гамбурга, куда выезжали на гастроли участники хора прошлым летом.

Н. ПЕРХУНОВА.

Спорт

Наши отличились

Сегодня только в Барнауле около пятисот мальчишек и девчонок занимаются тхэквондо. Восемь залов, где тренируются дети, уже не могут вместить всех желающих - настолько популярен этот вид спорта среди молодежи.

Только что в Уфе завершилось первенство Азиатской части России по тхэквондо среди детей 12-14 лет. Наш край представляли Павел Кощеев - 14 лет, Паша Михалев и Денис Аристов - обоим по 13 лет, Саша Попов -12 лет. Мальчишки успешно провели свои выступления на столь высоких соревнованиях. Павел Кощеев (тренер Петр Маркин) стал чемпионом в своей весовой категории, выполнил норму кандидата в мастера спорта. Павел Михалев, тренирует которого Виталий Уфимцев, занял третье место.

И. СЕМЫКИН.

Реклама "АП" Короленко, 105 5 этаж
АЛТАЙ ИНФОРМ ПРЕСС
Реклама "АП" тел. 23-34-78 факс 23-44-30

КОМПЬЮТЕРЫ ОРГТЕХНИКА
ФИРМА Мэйпл пр.Строителей,8-а, спорткомплекс "Аврора" тел/факс(3852)22-62-38

УПТК «Агроспецмонтаж» реализует: насосы типа К, КМ, СМ, ЭЦВ, Д, Х, ВВН, ВКС; электродвигатели от 1 до 630 кВт в ассортименте; дымососы N 9 - N 12,5; вентиляторы всех типов; калориферы; задвижки Д50-500; пускатели; автоматы; трансформаторы и др. эл.товары. Тел.: (3832) 75-54-42, 42-35-28, 51-93-75.

АЛТАЙСКАЯ БУМАЖНАЯ КОМПАНИЯ
БУМАГА ДЛЯ:
- ПРИНТЕРОВ
- КСЕРОКСОВ
- ФАКСОВ
- ПИСЧАЯ
ЦЕНЫ НИЗКИЕ
ПРИГЛАШАЕМ К СОТРУДНИЧЕСТВУ
ТЕЛ. В Г.БАРНАУЛЕ 24-87-24 24-96-32

ЗАПЧАСТИ ДЛЯ СЕЛЬХОЗТЕХНИКИ
- поршневые группы
- насосы НШ-10, 32, 50
- г-распределители Р-80
- ремни клиновые
- рукава выс. давления
- подшипники
- другие запчасти

Берем векселя, бартер
Адрес: ул.Союза Республик 11-а тел. 22-08-53

Организация реализует запасные части к тракторам марки: К-700, Т-170, МТЗ, ЮМЗ, Т-40, Т-150, Т-4, ДТ-75 и прочие, автомобилям: ГАЗ, ЗИЛ, УАЗ, КамАЗ, МАЗ и уборочной сельхозтехнике под заказ. Возможен бартер на с/х продукцию. Форма оплаты любая. Факс: 24-37-22. Тел.: 24-33-61. Адрес: г.Барнаул, пр.Комсомольский, 80 (здание агропромсоюза), каб. 210.

Фирма «ЭЛЭН»
- лампы
- светильники
- счетчики
- нихром
- провод
- кабель
- ТЭНы
- эл. двигатели
- автоматы
- пускатели
- кнопки
- трансформаторы тока
- гвозди
- распред. коробки
- щиты освещения
- щиты учета
- рубильники
- контакторы
- розетки
- выключатели
- металлорукав
- предохранители
- патроны Д3, Д4
- эл.патроны
- шнур
- наконечники.

Всего более 700 наименований. Бартер на муку, сахар и др. продукты питания. Принимаются векселя.
Обращаться: г.Барнаул, пр.Ленина, 26. Тел.: 23-17-73, 23-13-81.

Продаем или меняем НА СЕЛЬХОЗПРОДУКТЫ
- поршневую А-01, МТЗ, СМД, КАМАЗ, ГАЗ-53;
- к/вал: А-01, А-41;
- запчасти в ассортименте;
- гербициды.
Тел. 23-49-89.
СЕРТИФИКАТЫ

ПИШУЩИЕ МАШИНКИ от 700 тыс.руб.
КОПИРОВАЛЬНЫЕ АППАРАТЫ от 2900 тыс.руб.
Тел. 24-32-96.

Организация формирует план работ на 1997г.
ПО РЕМОНТУ Ж/Д ПУТЕЙ,
а также реализует:
● ж/д рельсы ●
● шпалы ●
● элементы крепления ●
Тел. 51-46-56.

НОВЫЙ СТИЛЬ
САЛОН ИТАЛЬЯНСКОЙ ОФИСНОЙ МЕБЕЛИ
кабинет руководителя, мебель для персонала, кресла и стулья, банковские кассовые кабины.
пр. Ленина, 106, Дом быта, тел/факс 25-82-13.

Предприятие закупает:
ЯЧМЕНЬ по цене 600-850 тыс.руб. за тонну
ГОРОХ по цене 1200-1400 тыс.руб. за тонну.
Тел. в Шипунове: (250) 4-15-83, 4-13-86, 22-9-37.

Ведение крупных, сложных уголовных, гражданских, арбитражных дел. Эффективность результатов. Лицензия N 185, серия МЮ 020685. Тел. 23-58-41.

ДТ-75 (траки, пальцы, шайбы, тормозные колодки) продаем недорого или меняем на с/х продукты. Продается Т-40. Тел. в Барнауле: 22-17-16.

АДК АЛТАЙСКАЯ ДЕЛОВАЯ КОМПАНИЯ
* трубопроводная арматура:
- задвижки, вентили, клапаны
- отводы, фланцы,
- муфты, угольники,
- тройники, контргайки
- шаровые краны
* Трубы водогазопроводные (15, 20, 25, 50 мм)
* Радиаторы чугунные МС-90, 140
* Ванны чугунные (150, 170 кв. см)
* Электроды МР-3 (3, 4, 5 мм)
* Внутренняя чугунная канализация: трубы и фасонные части.
Возможен бартер на муку.
г.Барнаул, а/я 3857, ул.Пушкина, 37. Тел.: 23-16-48, 24-35-80, 23-16-79.

ПРЕДЛАГАЕМ АВТОШИНЫ
240х406 -410000
КамАЗ -670000
ГАЗ-53 -550000
ВОЗМОЖЕН ОБМЕН НА МУКУ, МАСЛО,СЫР, СУХОЕ МОЛОКО.
ТЕЛ.(3852) 232-987

ОРГАНИЗАЦИЯ РЕАЛИЗУЕТ:
● электролампы: 60 Вт, 75 Вт, 150 Вт, 300 Вт
● люминесцентные: ЛБ-20, ЛБ-40, ЛБ-80
● светильники: ЛПО 2х20, ЛПО 2х40, РКУ-250, ДРЛ-250, 400
НББ - «таблетка».
Оформление и получение в одном месте. г.Барнаул, ул.Анатолия, 224-а. Тел. 23-49-15.

СТАЛЬ БЕЛОН
ДЛЯ ОПТОВЫХ ПОКУПАТЕЛЕЙ.

			Цена с НДС, тыс.руб: с НДМК без ж/д тарифа	переадресовка ч/з Новосибирск
Х/К	0.5; 0.6; 0.7; 0.8; 1.0, 1.2; 1.5; 1.8; 2.0;2.5, 3.0х1250х1500	0.8 ПС; 0.8 Ю; ВГ, СВ; ОСВ ГОСТ 9045-80, 19851-74, ГОСТ 16523	2140.0	2566.0
Г/К	2.0; 2.5; 3.0х1250х2500	ст. 3 СП, ПС ГОСТ 14637-89	1745.0	2171.0
	4.0; 5.0; 6.0; 7.0; 8.0; 10.0; 12.0х1500х6000	ст. 3 СП, ПС, 09Г2С	1610.0	2035.0
Оцинкованная	0.55х1250х2500	ОН 2 кл.	3375.0	3675.0
	0.7х1250х2500	ХШ 2кл	3142.0	3450.0
Рифленая	4 0; 5 0	ст 3СП,ПС	1913.0	2340.0
Профнастил	отгрузка из Новокузнецка	Н-57		4900 0
		С-15		4950.0

цены даны на 15 01 97г

А также весь ассортимент Новолипецкого металлургического комбината, в том числе сталь динамная, лента, чугун и др.
По согласованию возможен заказ на другие марки стали,раскрой листа, рулоны.
На складе ОАО "Белон" в г Новосибирске имеется широкий ассортимент металлопроката в том числе швеллер, уголок, проволока,арматура,трубы различных диаметров радиаторы отопления,сетка Рабица, оцинкованный профнастил и др
Возможны варианты расчета:
Денежные средства на расчетный счет, векселя банков, энергосистем, ж/дорог отгрузка под гарантию банка, бартер на продукты питания, ТНП, автомобили и др. Рассмотрим ваши варианты расчета.
Гибкая система скидок.Минимальная партия - 1 вагон.
Поставки металла - в железные сроки.
630065, г.Новосибирск, ул. Б.Хмельницкого, 56 ф.76-46-60 т.76-74-92 телетайп 133102 BELON
ВСЯ ПРОДУКЦИЯ СЕРТИФИЦИРОВАНА.

УЧРЕДИТЕЛИ: краевое Законодательное собрание, администрация Алтайского края и трудовой коллектив редакции

АЛТАЙСКАЯ ПРАВДА

Главный редактор А.А.ХАРЫБИН.

Редакционная коллегия:
А.С.АСТАПОВ, Л.Н.ИЗВЕКОВА, О.П. ЛОГИНОВ, И.Н.МИКУРОВ, В.А.СИНОЛИЦ (ответственный секретарь), А.М.ТЕЛИЦЫН (зам.главного редактора), Г.В. ХАБАРОВ (директор компьютерно-издательского центра), О.Н.ШЕВЧУК (зам. главного редактора).

АДРЕС РЕДАКЦИИ:
656049, г.Барнаул, ул.Короленко, 105.
Телефон для справок по редакции: 23-33-69.
Факс: 23-44-30. Телефон по рекламе: 23-34-78.
Наш расчетный счет:
КБ «НЭПП-Банк» г. Барнаул
р/с 000609501 БИК 040173751 к/с 700161751 ИНН 2225003653

Редакция может публиковать статьи в порядке обсуждения, не разделяя точку зрения автора. За содержание рекламных материалов ответственность несут рекламодатели. Авторы опубликованных материалов несут полную ответственность за точность приведенных фактов, цитат, экономико-статистических данных, собственных имен, географических названий и прочих сведений. Письма, рукописи, фотоснимки, рисунки не рецензируются и не возвращаются.

ТЕЛЕФОНЫ СОБСТВЕННЫХ КОРРЕСПОНДЕНТОВ «АЛТАЙСКОЙ ПРАВДЫ»

РУБЦОВСК -	Г.Г.Русанов	- (8-257) 3-14-91;	ЗАРИНСК -	Н.А.Смурякова	- (8-295) 4-14-53;
	Л.Н.Стрижкин	- (8-257) 2-64-48;	ТАЛЬМЕНКА -	Б.К.Рождественский	- (8-291) 2-76-93;
ПОСПЕЛИХА -	Ю.С.Савельев	- (8-256) 22-2-92;	БИЙСК -	Л.М.Хвостенко	- (8-242) 22-78-78;
КУЛУНДА -	Н.И.Гуртенко	- (8-266) 22-4-63;	ЯРОВОЕ-	К.К.Сомов	- (8-268) 4-32-55;
КАМЕНЬ-НА-ОБИ -	И.Н.Микуров	- (8-214) 2-17-58;	КРАСНОГОРСКОЕ-	Н.С.Баланчук	-(8-235) 21-5-70.
СМОЛЕНСКОЕ -	А.А.Гомзяков	- (8-236) 21-1-06;			

Газета зарегистрирована Омской региональной инспекцией по защите свободы печати и массовой информации. Регистрационное свидетельство №41

ГАЗЕТА НАБРАНА И СВЕРСТАНА В КОМПЬЮТЕРНОМ ЦЕНТРЕ РЕДАКЦИИ

Сдано в печать - в 15.00
Выход по графику - 17.30.
Индекс 50300
ТИРАЖ 119.230 экз.

Газета выходит во вторник, среду, четверг, пятницу, субботу.

Отпечатана в ГИПП«Алтай».